

„eRzecznawcy Królewicz i Wspólnicy Sp.Jawna”
ul. Kopijników 75A, 03-274 Warszawa

OCENA TECHNICZNA
Nr CFM202212099
Data badania – 19 grudnia 2022r.
Rzecznawca - Piotr Kucharski

Zleceniodawca: Carefleet S.A.
Adres: ul. Legnicka 48 bud. C-D, 54-202 Wrocław
Zakres oceny: Określenie wartości pojazdu dla potrzeb sprzedaży w trybie przetargu.

Dane techniczne:

Nr rejestracyjny: PO6LX88

Marka pojazdu: SEAT
Model: ATECA 1.5 ECO TSI FR
Kolor: biały

Rodzaj nadwozia: SUV
Rodzaj pojazdu: osobowy
Liczba drzwi: 5
Liczba miejsc: 5
Wskazania licznika [km]: 82939
Nr fabryczny (VIN): VSSZZZ5FZL6504119
Rok produkcji: 2019
Rok produkcji – uwaga: Pojazd z polskiej sieci dealerskiej
Masa całkowita (kg): 1920
Masa własna (kg): 1383
Ładowność (kg): 537
Rodzaj paliwa: Benzyna
Norma EURO: 6
Typ silnika: zapłon iskrowy
Układ/liczba cyl.: R4
Pojemność [cm³]: 1498
Moc [kW]: 110.00

Data pierwszej rejestracji w kraju: 29.08.2019

Pojazd zbadano w Magnicach k/Wrocławia na parkingu EFL S.A. w obecności zleceniodawcy.

UWAGI:

Pojazd zarejestrowany CAREFLEET S.A. ul. Legnicka 48 bud. C-D 54-202 Wrocław
na:

1. Dowód rejestracyjny: DR/BAP 3808612
2. Data następnego badania technicznego: 29.08.2024r.
3. Kluczyki ilość kompletów: 2 (Dwa klucze zintegrowane z pilotem centralnego zamka)
4. Dokumentacja eksploatacyjna pojazdu: instrukcja obsługi - jest, książka przeglądów - brak
5. Książka serwisowa elektroniczna

WYNIKI BADANIA :

I. Silnik stwierdzono: Układ smarowania - poziom oleju na wskaźniku kontrolnym w normie. Poziom cieczy w zbiorniku wyrównawczym układu chłodzenia - powyżej min. Rozruch i praca silnika w warunkach parkingowych w normie. Komora silnika zabrudzona eksploatacyjnie. Zaleca się sprawdzenie pracy silnika w warunkach drogowych.

II. Podwozie stwierdzono: Działanie układu hamulcowego i kierowniczego w warunkach parkingowych w normie. Zaleca się sprawdzenie układów podwozia pojazdu w warunkach drogowych.

III. Układ przeniesienia napędu stwierdzono: Obręcze kół - aluminiowe 4 sztuk. Skrzynia biegów - automatyczna. Działanie skrzyni biegów w warunkach parkingowych w normie. Napęd na przednią oś. Zaleca się sprawdzenie układów przeniesienia napędu w warunkach warsztatowych i wykonanie przeglądu.

IV. Nadwozie stwierdzono: Barwa nadwozia biała.

Zderzak przód: Odpryski

Pokrywa przednia: Odpryski

Opona LP: Rozerwanie

Drzwi LP: rama: Odpryski / Zarysowania

Drzwi LT: poszycie: Odpryski

Opona LT: Rozerwanie

Drzwi PT: rama: Zarysowania

Drzwi PP: poszycie: Odpryski

Drzwi PP: rama: Zdeformowanie / Wgniecenie

Reflektor przeciwmgłowy prawy: Zarysowanie

Zmierzona grubość powłoki lakierowej: pokrywa P - 120 μ m, błotnik PP - 120 μ m, drzwi PP - 120 μ m, drzwi TP - 140 μ m, poszycie TP - 150 μ m, pokrywa T - 140 μ m, poszycie TL - 450 μ m, drzwi TL - 140 μ m, drzwi PL - 140 μ m, błotnik PL - 190 μ m, dach - 120 μ m

V. Wnętrze stwierdzono: Tunel środkowy: Zarysowania

Tapicerka drzwi LP: Zabrudzenia

Fotel LP: Zabrudzenia

Kanapa / fotel LT: Zabrudzenia

Roleta / półka bagażnika: Otwory / Pęknięcia

Tapicerka drzwi PT: Zabrudzenia

Kanapa / fotel PT: Zabrudzenia

Fotel PP: Zabrudzenia

Układ klimatyzacji wymaga sprawdzenia szczelności, uzupełnienia czynnika roboczego oraz oczyszczenia parownika i układu dolotowego powietrza do wnętrza.

VI. Wyposażenie, stwierdzono: ABS

Airbag 6 sztuk - przednie czołowe, przednie boczne, kurtyny powietrzne

Airbag kolan kierowcy

Antena dachowa - płetwa rekina

ASR

Asystent parkowania z czujniki parkowania z przodu i z tyłu

Asystent podjazdu (Hill Hold Control)

Automatyczna funkcja opóźnionego wyłączenia świateł Coming and Leaving Home

BAS - Asystent hamowania

Bluetooth

Chromowane elementy dekoracyjne deski rozdzielczej

Chromowane obramowanie osłony chłodnicy

Czarne elementy ochronne nadkoli

Czujnik deszczu
Czujnik zmierzchu (automatyczne światła)
Dezaktywacja poduszki powietrznej pasażera
Dwie chromowane końcówki układu wydechowego
Dywaniki materiałowe z przodu i z tyłu
Dźwignia zmiany biegów pokryta skórą
EDL - elektroniczna blokada mechanizmu różnicowego
Elektromechaniczny hamulec postojowy
Elektrycznie sterowane szyby boczne z przodu i z tyłu
ESC - System stabilizacji toru jazdy
Fotel kierowcy i pasażera z regulacją wysokości i odcinka lędźwiowego
Fotel kierowcy z pełną elektryczną regulacją
Fotele przednie podgrzewane
Fotele przednie sportowe
Funkcja łatwego składania tylnych siedzeń
Funkcja rekomendacji zmiany biegu
Gniazdo 12V z przodu
Gwarancja SEAT 5 lat
Kamera cofania
Kierownica sportowa wielofunkcyjna obszyta skórą
Kieszonki w oparciu przednich foteli
Klamki i lusterka boczne w kolorze nadwozia
Klimatyzacja automatyczna dwustrefowa Climatronic
Lakier niemetalizowany
Lampki LED do czytania z przodu i z tyłu
Lampy przednie LED
Lampy tylne LED
Lusterka boczne elektrycznie regulowane, podgrzewane i składane
Lusterko wsteczne automatycznie ściemniające się
Łopatki do zmiany biegów przy kierownicy
Nakładki na pedały - aluminiowe
Navi System z 8-calowym ekranem Nawigacja/Radio/CD/MP3/2xUSB/WMA/SD/AUX/8
głośniki/Bluetooth
Ogranicznik prędkości
Osłony przeciwsłoneczne z przodu z zamykanymi i podświetlanymi lusterkami, ze schowkiem na
karty
Oświetlenie bagażnika
Oświetlenie powitalne LED w lusterkach bocznych
Oświetlenie przestrzeni na nogi z przodu
Oświetlenie wnętrza LED z możliwością wyboru koloru
Podłokietnik w drugim rzędzie siedzeń
Podłokietnik z przodu z regulacją wzdłużną oraz zintegrowanym schowkiem
Podsufitka w kolorze czarnym
Przyciemniane szyby
Relingi dachowe, czarne
Rozbudowana tablica przyrządów z komputerem z kolorowym ekranem 3,5 TFT
Schowek na okulary w podsufitce
SEAT Drive Profile: 4 profile jazdy: NORMAL, SPORT, ECO i INDIVIDUAL
Słupki B i C w kolorze lśniącej czerni
Spojler FR w kolorze nadwozia
Spryskiwacze reflektorów z podgrzewaniem płynu w spryskiwaczach i wskaźnikiem poziomu
System kontroli ciśnienia powietrza w oponach
System kontroli odstępu Front Assist z funkcją awaryjnego hamowania
System przypominający o zapięciu pasów bezpieczeństwa przy przednich i tylnych fotelach
System rozpoznawania zmęczenia

Światła LED do jazdy dziennej
 Światła przeciwmgielne LED z funkcją doświetlania zakrętów
 Tapicerka z Alcantary
 Tylna kanapa składana i dzielona
 Uchwyt na napoje z przodu
 Wnętrze FR z czarnymi elementami dekoracyjnymi konsoli środkowej
 Wspomaganie progresywne układu kierowniczego
 XDS - elektroniczna blokada mechanizmu różnicowego
 Zaczepy ISOFIX i Top Tether przy tylnych siedzeniach (dla 2 fotelików dziecięcych)
 Zagłówek fotela kierowcy i pasażera z systemem WOKS
 Zamek centralny ze zdalnym sterowaniem, dwa składane kluczyki, otwieranie klapy bagażnika z pilota
 Zawieszenie typu Comfort
 Elektrycznie otwierane drzwi bagażnika
 Felgi aluminiowe 19 Exclusive 36/2 Machined z ogumieniem
 Pakiet wspomagania jazdy ADVANCED ASSISTANT
 Asystent pasa ruchu
 Asystent świateł drogowych
 System monitorowania martwego pola z funkcją wspomagania wyjazdu z miejsca parkingowego
 Tempomat aktywny (ACC)
 Wirtualny kokpit cyfrowa tablica przyrządów z kolorowym ekranem TFT 10,25”

VII. Wyposażenie dodatkowe:

VIII. Ogumienie :

Opona	Producent	Rozmiar	Stopień zużycia (szacunkowo)
PL - lato	Bridgestone , Potenza S001	235/40R19	45%
PP - lato	Bridgestone , Potenza S001	235/40R19	40%
TL - lato	Bridgestone , Potenza S001	235/40R19	20%
TP - lato	Bridgestone , Potenza S001	235/40R19	35%

Sporządzono w 2 egzemplarzach.

Do oceny dołączono 161 fotografii cyfrowych.

Niniejsza opinia nie jest ekspertyzą stanu technicznego pojazdu ani gwarancją niezawodności zespołów i podzespołów pojazdu, została sporządzona wyłącznie na podstawie oględzin w warunkach istniejących w miejscu badania. Opinia określa wyłącznie szacunkową wartość rynkową pojazdu i może być wykorzystana tylko przez zlecającego. Sporządzający opinię zastrzega się, że nie ponosi odpowiedzialności za wady ukryte pojazdu, wady prawne, błędy w dokumentacji pojazdu i błędy montażu. Opinia została sporządzona bezstronnie.

Rzecznawca , data: 19 grudnia 2022

.....

Dokumentacja fotograficzna do opinii CFM202212099



Dokumentacja fotograficzna do opinii CFM202212099

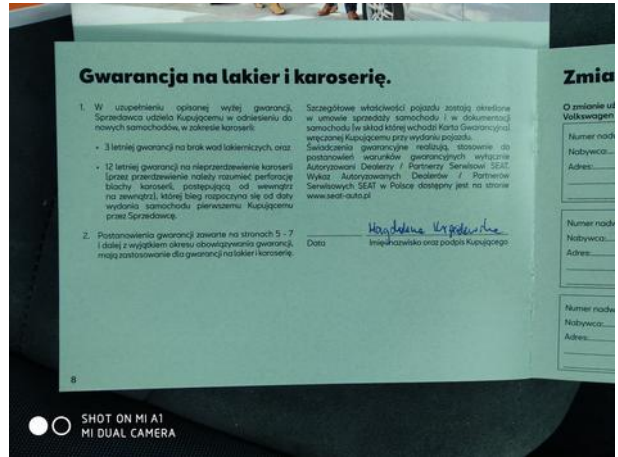

Dokumentacja fotograficzna do opinii CFM202212099

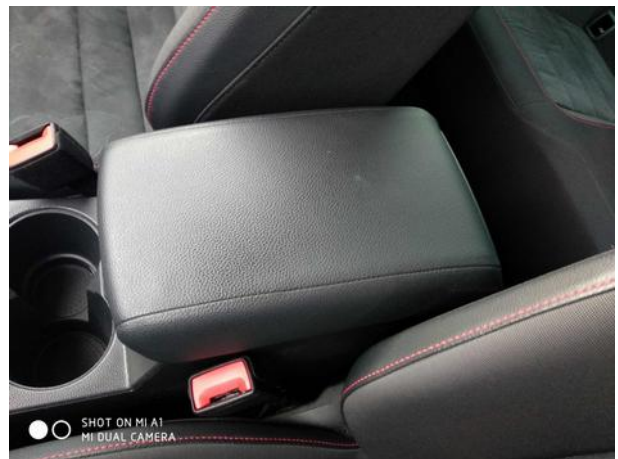
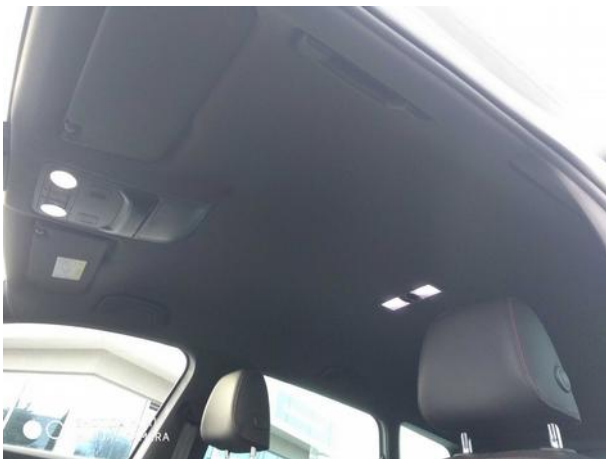

Dokumentacja fotograficzna do opinii CFM202212099

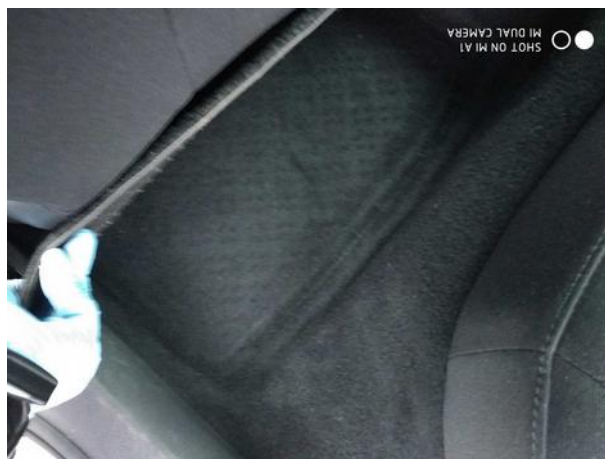
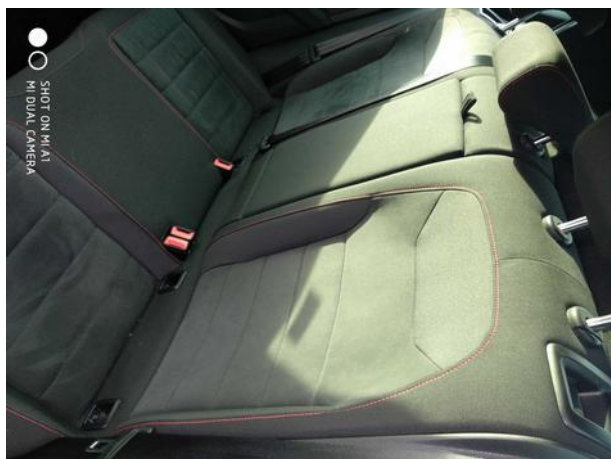
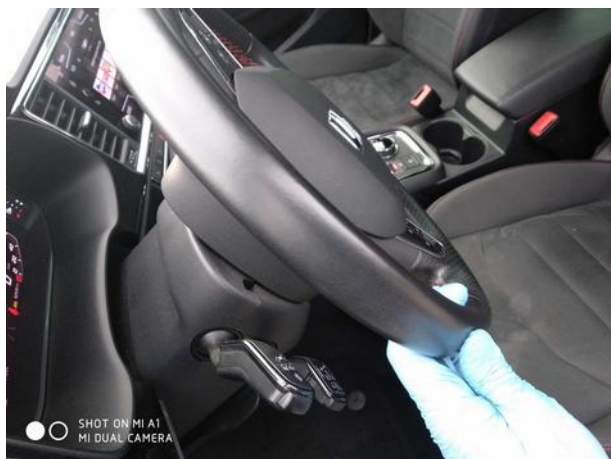

Dokumentacja fotograficzna do opinii CFM202212099

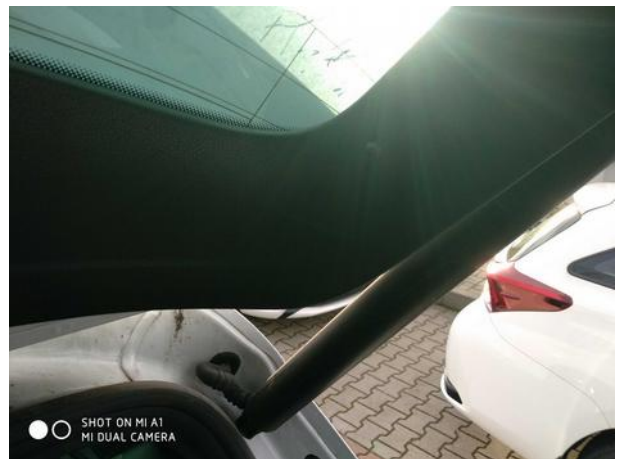
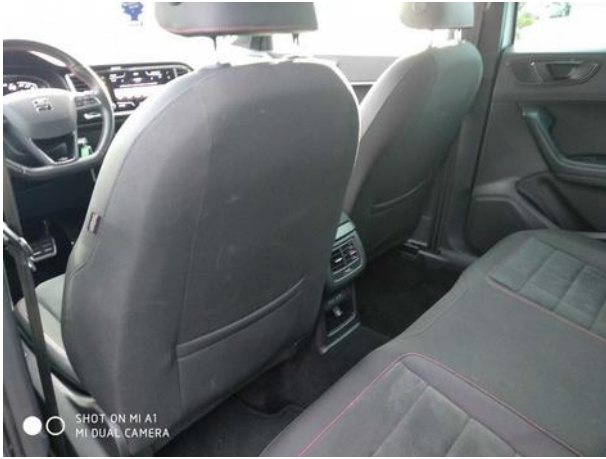

Dokumentacja fotograficzna do opinii CFM202212099

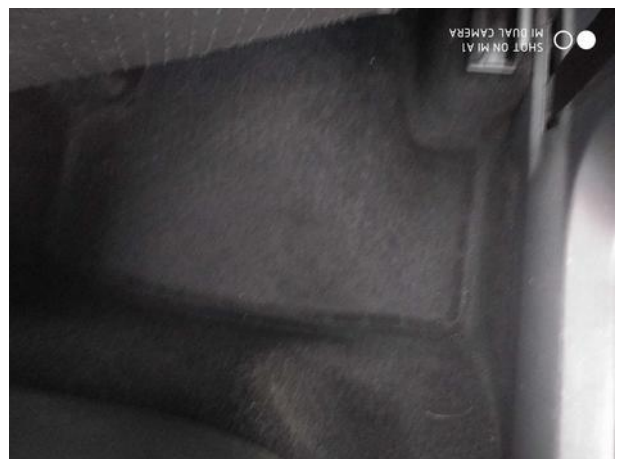

Dokumentacja fotograficzna do opinii CFM202212099

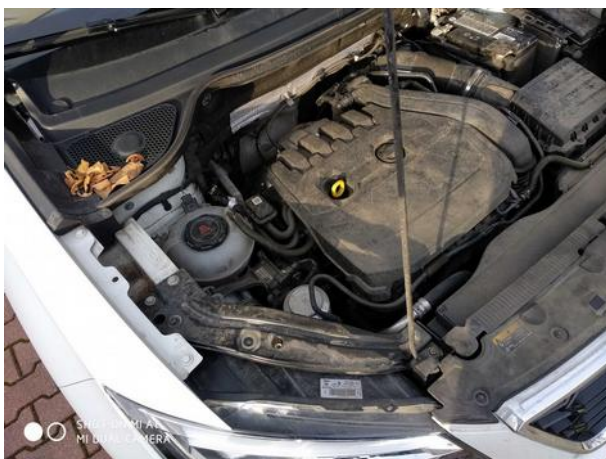
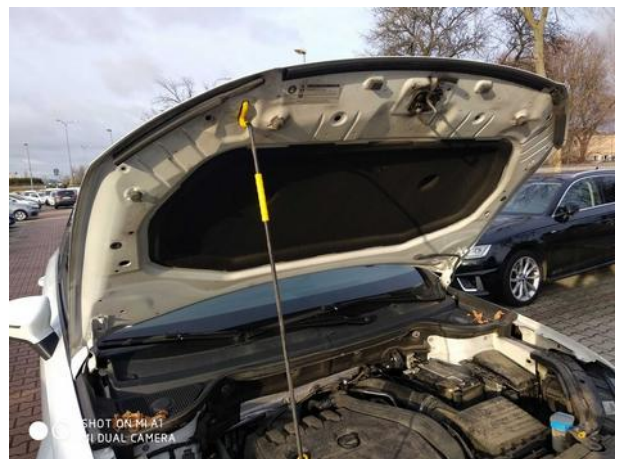
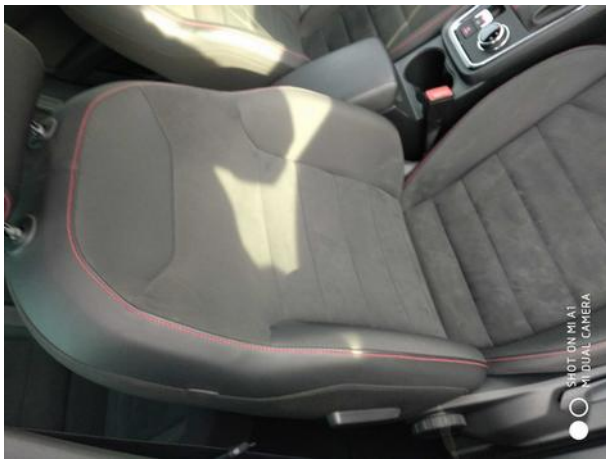
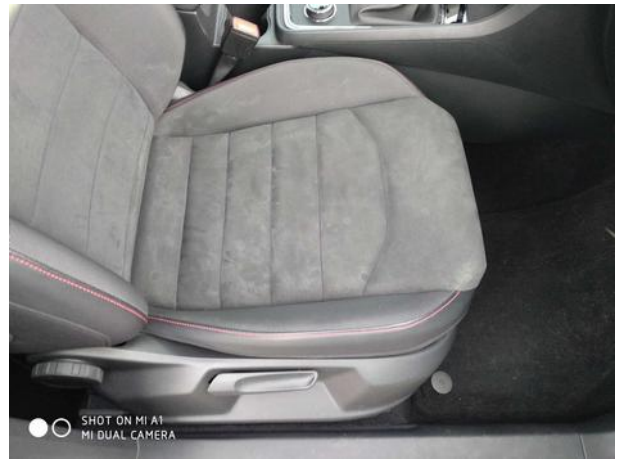

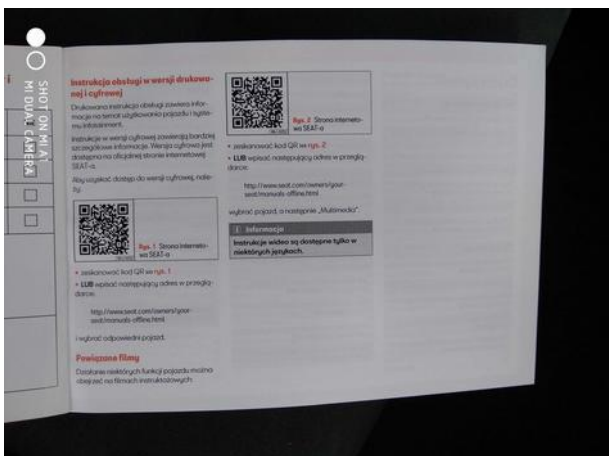
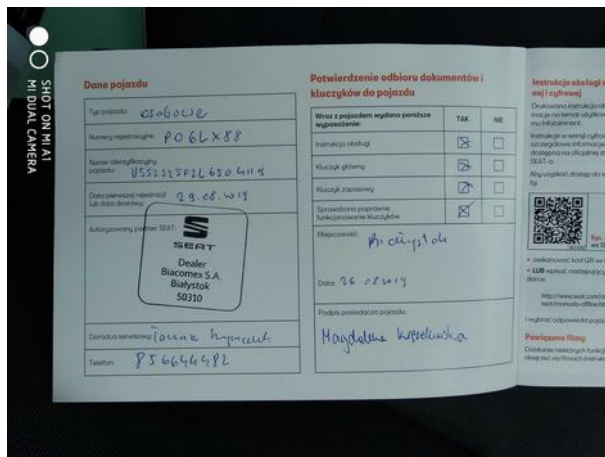
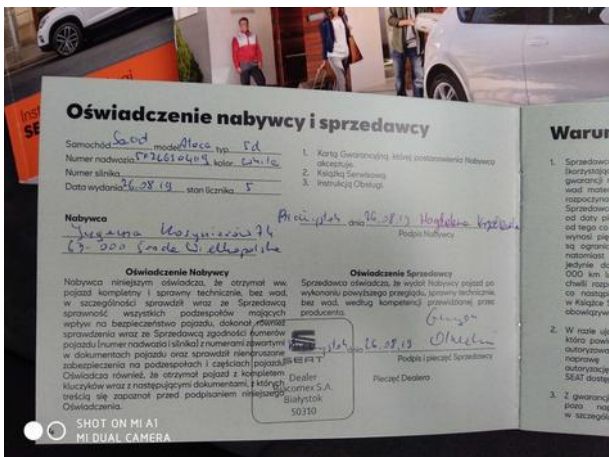

Dokumentacja fotograficzna do opinii CFM202212099

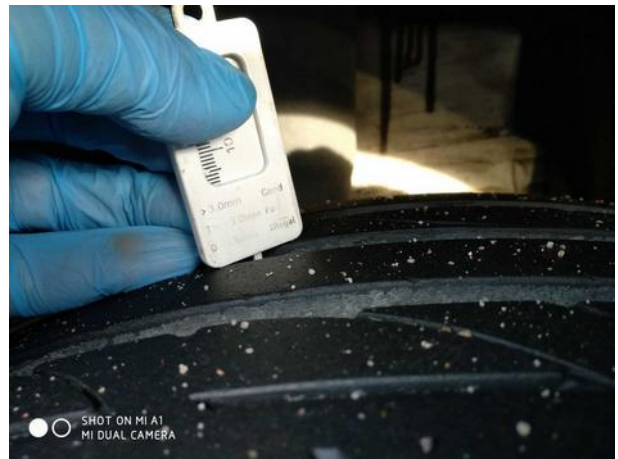

Dokumentacja fotograficzna do opinii CFM202212099



Dokumentacja fotograficzna do opinii CFM202212099

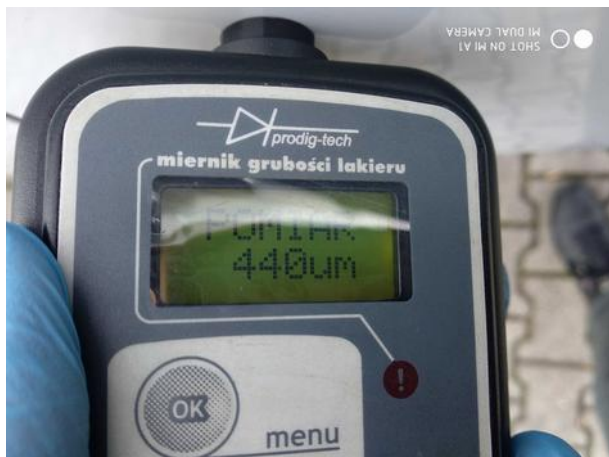

Dokumentacja fotograficzna do opinii CFM202212099



Dokumentacja fotograficzna do opinii CFM202212099



Dokumentacja fotograficzna do opinii CFM202212099

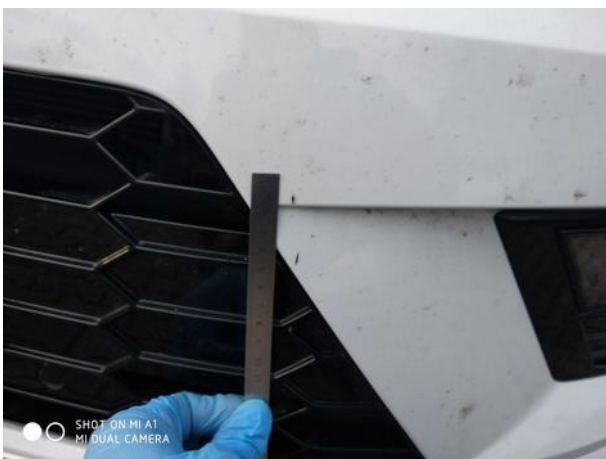

Dokumentacja fotograficzna do opinii CFM202212099



Dokumentacja fotograficzna do opinii CFM202212099

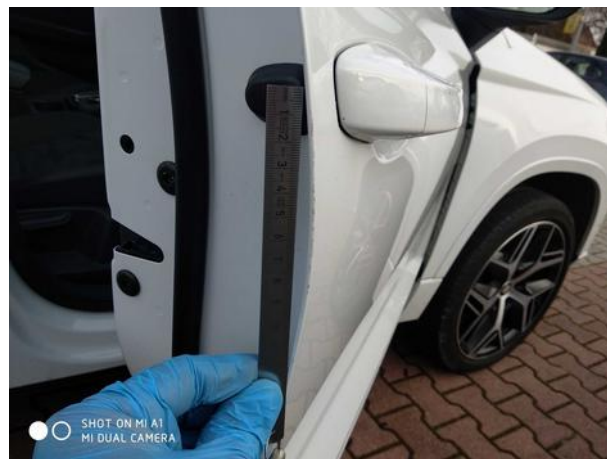

Dokumentacja fotograficzna do opinii CFM202212099



Dokumentacja fotograficzna do opinii CFM202212099



Dokumentacja fotograficzna do opinii CFM202212099



Dokumentacja fotograficzna do opinii CFM202212099



Dokumentacja fotograficzna do opinii CFM202212099

