

**„eRzecznawcy Królewicz i Wspólnicy Sp.Jawna”**  
ul. Kopijników 75A, 03-274 Warszawa

**OCENA TECHNICZNA**  
**Nr CFM202211198**  
**Data badania – 14 grudnia 2022r.**  
**Rzecznawca - Piotr Kucharski**

**Zleceniodawca:** Carefleet S.A.  
**Adres:** ul. Legnicka 48 bud. C-D, 54-202 Wrocław  
**Zakres oceny:** Określenie wartości pojazdu dla potrzeb sprzedaży w trybie przetargu.

**Dane techniczne:**

Nr rejestracyjny: PO2KG83

Marka pojazdu: FORD  
Model: MONDEO 2.0 TDCI TREND  
Kolor: srebrny

Rodzaj nadwozia: Kombi  
Rodzaj pojazdu: osobowy  
Liczba drzwi: 5  
Liczba miejsc: 5  
Wskazania licznika [km]: 145520  
Nr fabryczny (VIN): WF0FXXWPCFKC80301  
Rok produkcji: 2019  
Rok produkcji – uwaga: Pojazd z polskiej sieci dealerskiej  
Masa całkowita (kg): 2330  
Masa własna (kg): 1656  
Ładowność (kg): 674  
Rodzaj paliwa: Olej napędowy  
Norma EURO: 6  
Typ silnika: zapłon samoczynny  
Układ/liczba cyl.: R4  
Pojemność [cm<sup>3</sup>]: 1997  
Moc [kW]: 110.00

Data pierwszej rejestracji w kraju: 26.03.2019

Pojazd zbadano w Magnicach k/Wrocławia na parkingu EFL S.A. w obecności zleceniodawcy.

**UWAGI:**

Pojazd zarejestrowany CAREFLEET S.A. ul. Legnicka 48 bud. C-D 54-202 Wrocław  
na:

1. Dowód rejestracyjny: DR/BAP 1356332
2. Data następnego badania technicznego: 22.03.2024r.
3. Kluczyki ilość kompletów: 2 (Dwa klucze zintegrowane z pilotem centralnego zamka)
4. Dokumentacja eksploatacyjna pojazdu: instrukcja obsługi - jest, książka przeglądów - jest
5. Liczba wpisów w książce serwisowej: 6: 14524km, 30024km, 45189km, 60741km, 76094km, 89776km z dnia 15/03/2021

**WYNIKI BADANIA :**

**I. Silnik stwierdzono:** Układ smarowania - poziom oleju na wskaźniku kontrolnym w normie. Poziom cieczy w zbiorniku wyrównawczym układu chłodzenia - powyżej min. Rozruch i praca silnika w warunkach parkingowych w normie. Komora silnika zabrudzona eksploatacyjnie. Zaleca się sprawdzenie pracy silnika w warunkach drogowych.

**II. Podwozie stwierdzono:** Działanie układu hamulcowego i kierowniczego w warunkach parkingowych w normie. Zaleca się sprawdzenie układów podwozia pojazdu w warunkach drogowych.

**III. Układ przeniesienia napędu stwierdzono:** Obręcze kół - aluminiowe 4 sztuk, koło dojazdowe - stalowe. Skrzynia biegów - automatyczna. Działanie skrzyni biegów w warunkach parkingowych w normie. Napęd na przednią oś. Zaleca się sprawdzenie układów przeniesienia napędu w warunkach warsztatowych i wykonanie przeglądu.

**IV. Nadwozie stwierdzono:** Barwa nadwozia srebrna.

Zderzak przód: Odpryski

Pokrywa przednia: Odpryski

Szyba czołowa: Odpryski

Błotnik LP: Odpryski / Zarysowania

Drzwi LP: poszycie: Odpryski

Rama dachu lewa: Odpryski

Drzwi LT: poszycie: Odpryski

Drzwi LT: rama: Odpryski / Zarysowania

Błotnik / ściana boczna LT: Zdeformowanie / Wgniecenie / Zarysowania

Felga LT: Zarysowania

Zderzak tył: Odpryski / Zarysowania

Błotnik / ściana boczna PT: Zdeformowanie / Wgniecenie

Drzwi PT: poszycie: Zarysowania

Drzwi PT: rama: Odpryski / Zarysowania

Drzwi PP: poszycie: Zarysowania

Drzwi PP: rama: Zarysowania

Błotnik PP: Zarysowania

Zmierzona grubość powłoki lakierowej: pokrywa P - 100  $\mu\text{m}$ , błotnik PP - 90 $\mu\text{m}$ , drzwi PP - 90 $\mu\text{m}$ , drzwi TP - 80 $\mu\text{m}$ , poszycie TP - 110 $\mu\text{m}$ , pokrywa T - 90 $\mu\text{m}$ , poszycie TL - 100 $\mu\text{m}$ , drzwi TL - 80 $\mu\text{m}$ , drzwi PL - 80 $\mu\text{m}$ , błotnik PL - 100 $\mu\text{m}$ , dach - 100 $\mu\text{m}$

**V. Wnętrze stwierdzono:** Kierownica: Przetarcia

Tapicerka drzwi LP: Zabrudzenia / Zarysowania

Wykładzina LP: Uszkodzenia mechaniczne

Słupek B lewy: Przetarcia

Fotel LP: Zabrudzenia

Tapicerka drzwi LT: Zabrudzenia / Zarysowania

Listwa progu LT: Zarysowania

Kanapa / fotel LT: Zabrudzenia

Kanapa / fotele: Przetarcia

Wykładzina bagażnika: Zabrudzenia

Podsufitka / część bagażowa: Zabrudzenia / Zarysowania

Tapicerka pokrywy bagażnika / drzwi tyłu: Zarysowania

Tapicerka drzwi PT: Zabrudzenia

Listwa progu PT: Zarysowania

Kanapa / fotel PT: Zabrudzenia

Fotel PP: Zabrudzenia

Tapicerka drzwi PP: Zabrudzenia  
Słupki A prawy: Zabrudzenia  
Podsufitka prawa: Zabrudzenia

Układ klimatyzacji wymaga sprawdzenia szczelności, uzupełnienia czynnika roboczego oraz oczyszczenia parownika i układu dolotowego powietrza do wnętrza.

#### **VI. Wyposażenie, stwierdzono: ABS**

Airbag 6 sztuk: poduszki powietrzne czołowe i boczne dla kierowcy i pasażera, kurtyny powietrzne

Airbag chroniący kolana kierowcy

Czujnik deszczu aktywujący wycieraczki

Czujniki odległości przy parkowaniu, przód i tył

EBD - elektroniczny rozdział sił hamowania

Elektroniczny układ stabilizacji toru jazdy ESC (zaw. TA, EBA i TVC)

Elektrycznie sterowane szyby przednie i tylne

Elektryczny hamulec postojowy z funkcją auto-hold

Felgi aluminiowe 16", wzór 10-ramienny, z ogumieniem 215/60

Fotel kierowcy z elektryczną regulacją położenia w 4. kierunkach (górną-dół, przód-tył)

Fotel kierowcy z regulacją lędźwiową

Fotel pasażera z regulacją lędźwiową

Fotel pasażera z regulacją w 4 kierunkach

Funkcja wyłączania świateł z opóźnieniem

HSA - system wspomagający ruszanie pod górę

Immobilizer

Inteligentny System Bezpieczeństwa (IPS)

Kamera ułatwiająca parkowanie tyłem

Kierownica ogrzewana oraz uchwyt dźwigni zmiany biegów wykończone skórą

Klamki w kolorze nadwozia

Klimatyzacja dwustrefowa z automatyczną regulacją temperatury (DEATC)

Kluczyk Ford My Key

Kolumna kierownicy skórzana regulowana w dwóch płaszczyznach

Koło zapasowe dojazdowe

Konsola centralna z podłokietn., schowkiem, przycisk. hamulca ręcz., uchwyt. na kubki i gniazdk. 12V

Lampy tylne LED

Lusterka boczne regulowane elektrycznie i ogrzewane

Lusterka boczne w kolorze nadwozia

Lusterko wsteczne przyciemniające się automatycznie

Manetki do zmiany biegów przy kierownicy

Obramowanie szyb bocznych w kolorze czarnym

Podgrzewana szyba przednia (Quickclear) i podgrzewane dysze spryskiwaczy

Podłokietnik tylny z uchwytami na kubki

Podsufitka materiałowa w jasnej tonacji

Radio CD/MP3 z Ford Sync 3 (8-calowy wyświetlacz dotykowy, Bluetooth, AUX-IN, 2xUSB, iPod, SD)

Reflektory automatyczne, włączające się w zależności od poziomu natężenia światła

Relingi dachowe z wykończeniem w kolorze aluminium

Roleta zasłaniająca przestrzeń bagażową

System automatycznego sterowania światłami drogowymi (Auto High Beam)

System Auto-Start-Stop

System monitorowania ciśnienia w ogumieniu

Szyba przednia podgrzewana (Quickclear) i podgrzewane dysze spryskiwaczy

Światła do jazdy dziennej

Światła przeciwmgielne ze statycznym doświetlaniem zakrętów

Tapicerka materiałowa Cypres (z komfortowymi fotelami)

Tylne oparcie składane, dzielone w proporcji 60/40  
Wspomaganie układu kierowniczego, elektryczne  
Wyłącznik deaktywujący czołową poduszkę powietrzną pasażera  
Wyświetlacz kolorowy między zegarami (4.2-cala)  
Zamek centralny z pilotem  
Dywaniki welurowe o podwyższonej jakości z przodu i z tyłu  
Lakier metalik Moondust Silver  
Światła do jazdy dziennej, diodowe (LED) w obudowanie świateł przeciwmgielnych  
Tempomat z Intelligent Speed Limiter

## VII. Wyposażenie dodatkowe:

## VIII. Ogumienie :

Opona	Producent	Rozmiar	Stopień zużycia (szacunkowo)
PL - zima	Falken , Eurowinter HS1	215/60R16	15%
PP - zima	Falken , Eurowinter HS1	215/60R16	15%
TL - zima	Falken , Eurowinter HS1	215/60R16	15%
TP - zima	Falken , Eurowinter HS1	215/60R16	15%
Dojazdowe	Maxxis	T125/80R16	5%

Sporządzono w 2 egzemplarzach.

Do oceny dołączono 185 fotografii cyfrowych.

**Niniejsza opinia nie jest ekspertyzą stanu technicznego pojazdu ani gwarancją niezawodności zespołów i podzespołów pojazdu, została sporządzona wyłącznie na podstawie oględzin w warunkach istniejących w miejscu badania. Opinia określa wyłącznie szacunkową wartość rynkową pojazdu i może być wykorzystana tylko przez zlecającego. Sporządzający opinię zastrzega się, że nie ponosi odpowiedzialności za wady ukryte pojazdu, wady prawne, błędy w dokumentacji pojazdu i błędy montażu. Opinia została sporządzona bezstronnie.**

Rzeczoznawca , data: 14 grudnia 2022

.....



Dokumentacja fotograficzna do opinii CFM202211198

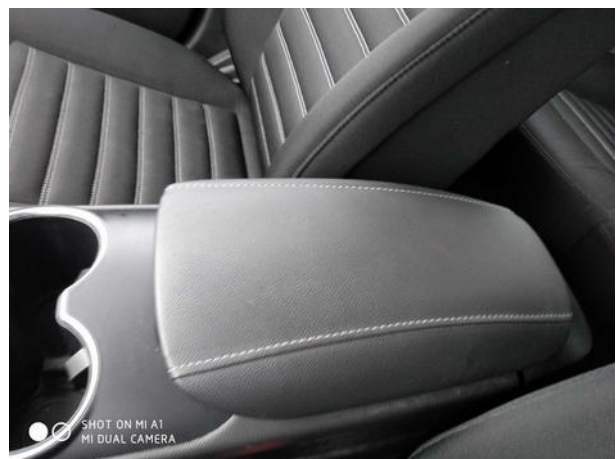
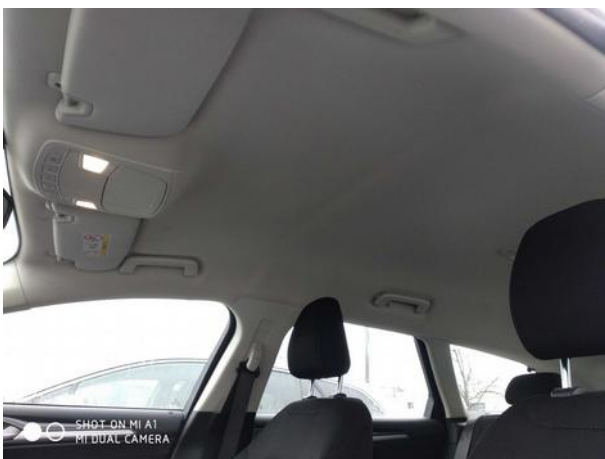

Dokumentacja fotograficzna do opinii CFM202211198

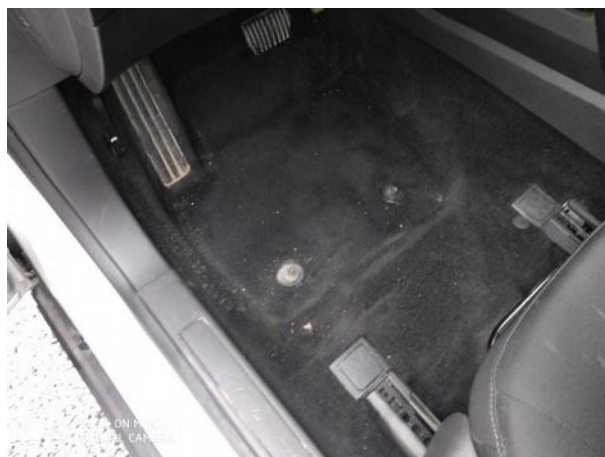

Dokumentacja fotograficzna do opinii CFM202211198





Dokumentacja fotograficzna do opinii CFM202211198







# Dokumentacja fotograficzna do opinii CFM202211198

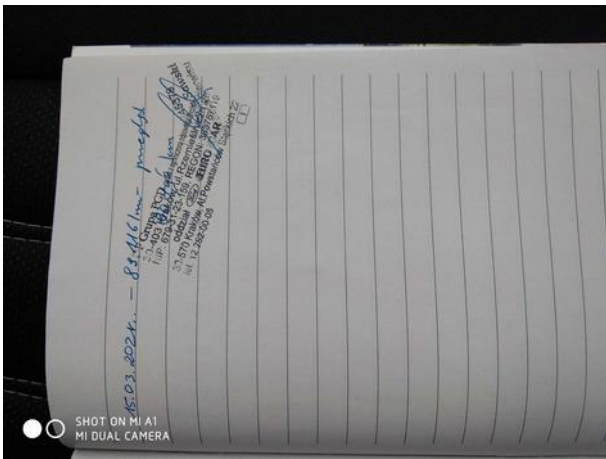
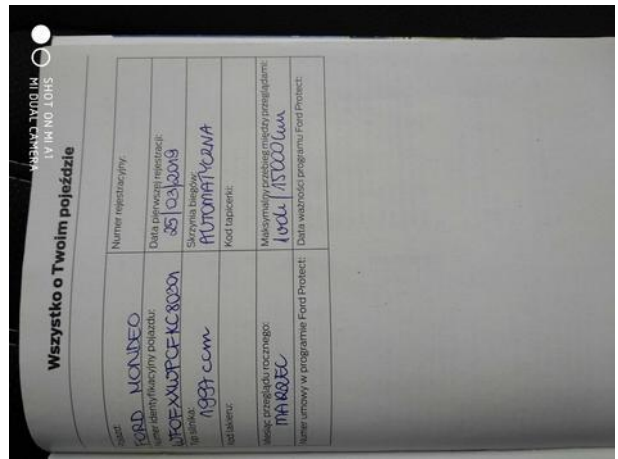
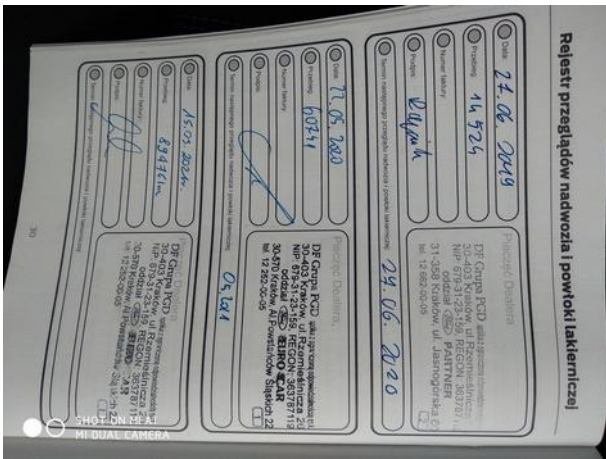
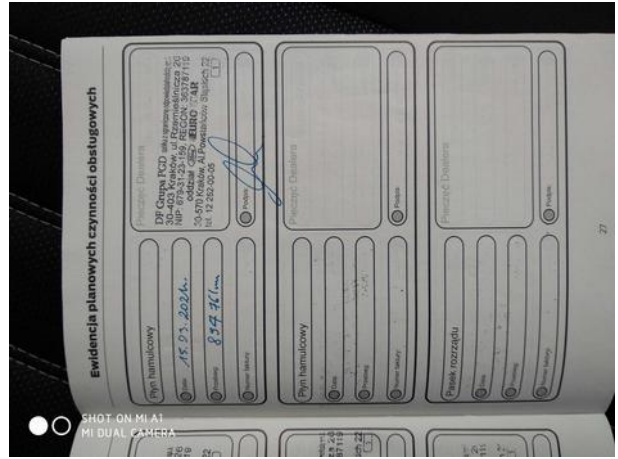
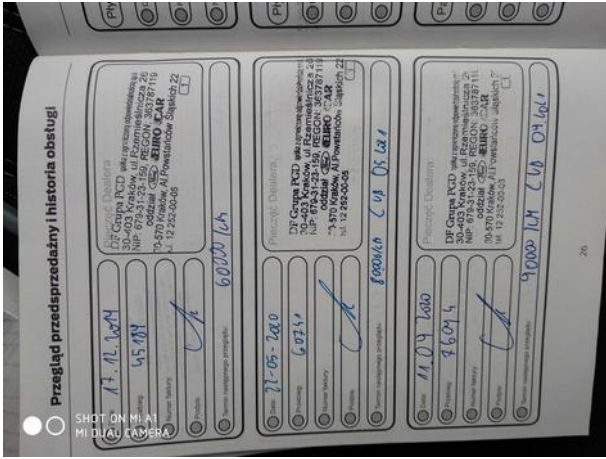

Dokumentacja fotograficzna do opinii CFM202211198

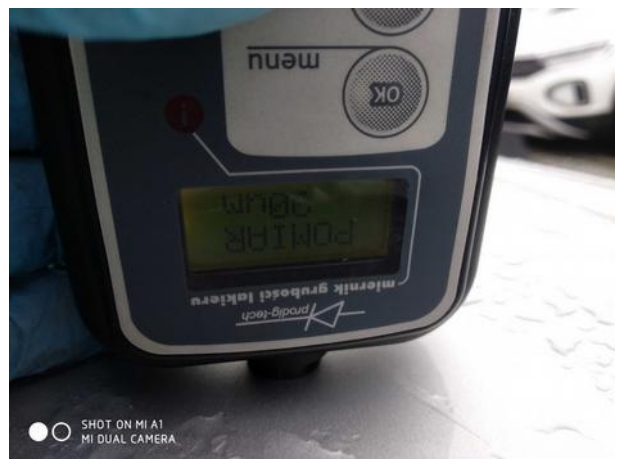

Dokumentacja fotograficzna do opinii CFM202211198



Dokumentacja fotograficzna do opinii CFM202211198



Dokumentacja fotograficzna do opinii CFM202211198

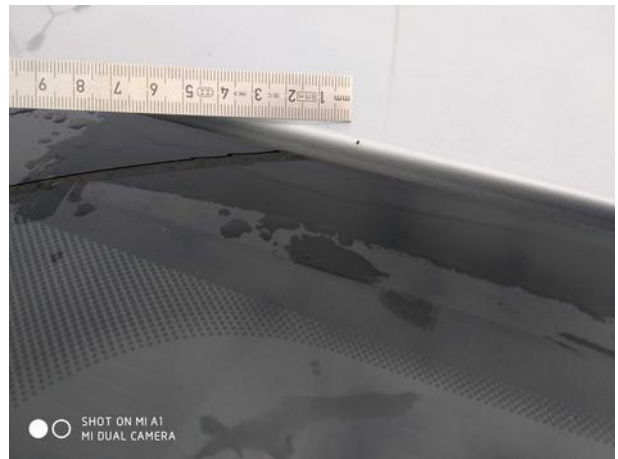



Dokumentacja fotograficzna do opinii CFM202211198



Dokumentacja fotograficzna do opinii CFM202211198

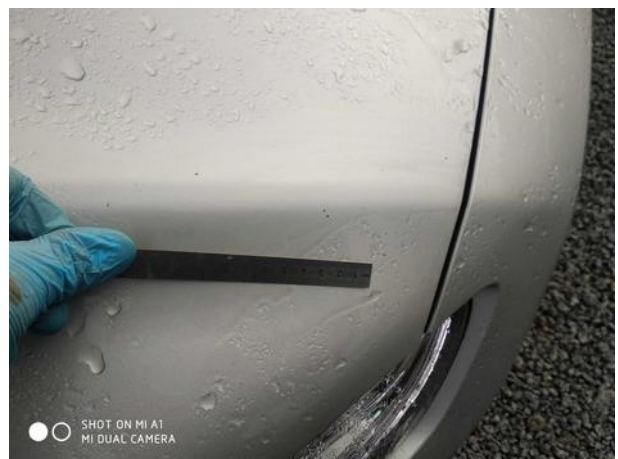

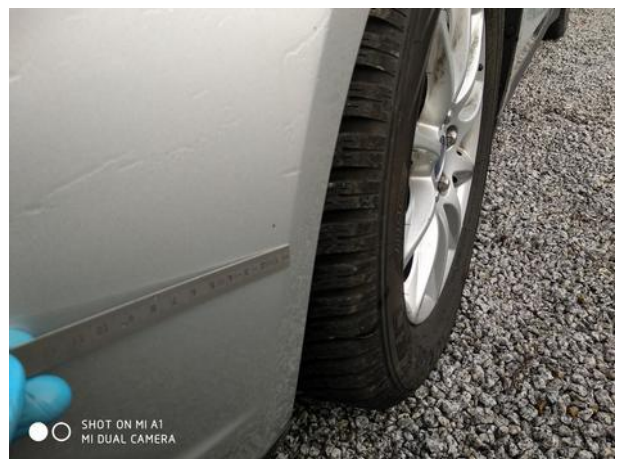

Dokumentacja fotograficzna do opinii CFM202211198

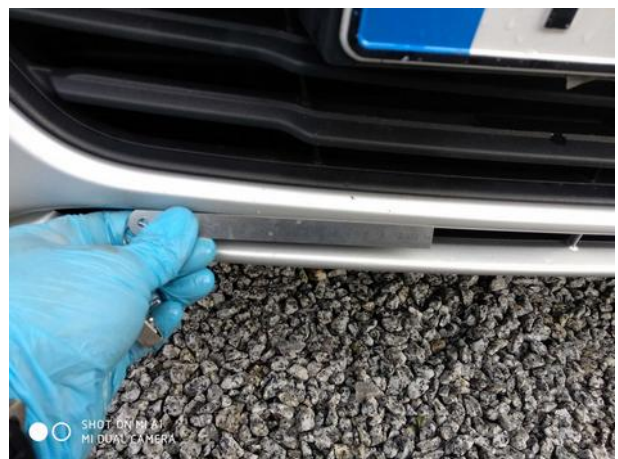

Dokumentacja fotograficzna do opinii CFM202211198



Dokumentacja fotograficzna do opinii CFM202211198



Dokumentacja fotograficzna do opinii CFM202211198



Dokumentacja fotograficzna do opinii CFM202211198





Dokumentacja fotograficzna do opinii CFM202211198



Dokumentacja fotograficzna do opinii CFM202211198



Dokumentacja fotograficzna do opinii CFM202211198



Dokumentacja fotograficzna do opinii CFM202211198

