

**„eRzecznawcy Królewicz i Wspólnicy Sp.Jawna”**  
ul. Kopijników 75A, 03-274 Warszawa

**OCENA TECHNICZNA**

**Nr CFM202301063**

**Data badania – 16 stycznia 2023r.**

**Rzecznawca - Dariusz Rejowski**

**Zleceniodawca:** Carefleet S.A.  
**Adres:** ul. Legnicka 48 bud. C-D, 54-202 Wrocław  
**Zakres oceny:** Określenie wartości pojazdu dla potrzeb sprzedaży w trybie przetargu.

**Dane techniczne:**

Nr rejestracyjny: WW145SA

Marka pojazdu: AUDI  
Model: Q3 35 TFSI HATCHBACK  
Kolor: beżowy

Rodzaj nadwozia: Hatchback  
Rodzaj pojazdu: Osobowy  
Liczba drzwi: 5  
Liczba miejsc: 5  
Wskazania licznika [km]: 68621  
Nr fabryczny (VIN): WAUZZZF30L1035202  
Rok produkcji: 2019  
Rok produkcji – uwaga: Pojazd z polskiej sieci dealerskiej  
Masa całkowita (kg): 2020  
Masa własna (kg): 1487  
Rodzaj paliwa: Benzyna  
Norma EURO: 6  
Typ silnika: zapłon iskrowy  
Układ/liczba cyl.: R4  
Pojemność [cm<sup>3</sup>]: 1498  
Moc [kW]: 110.00

Data pierwszej rejestracji w kraju: 19.12.2019

Pojazd zbadano w Magnicach k/Wrocławia na parkingu EFL S.A. w obecności zleceniodawcy.

**UWAGI:**

Pojazd zarejestrowany CAREFLEET S.A. ul. Legnicka 48 bud. C-D 54-202 Wrocław  
na:

1. Dowód rejestracyjny: DR/BAQ0056780
2. Data następnego badania technicznego: 19.12.2024r.
3. Kluczyki ilość kompletów: 2 (Dwa klucze zintegrowane z pilotem centralnego zamka)
4. Dokumentacja eksploatacyjna pojazdu: instrukcja obsługi - jest, książka przeglądów - brak
5. Elektroniczna książka serwisowa.

**WYNIKI BADANIA :**

**I. Silnik stwierdzono:** Układ smarowania - poziom oleju na wskaźniku kontrolnym w normie. Poziom cieczy w zbiorniku wyrównawczym układu chłodzenia - powyżej min. Rozruch i praca silnika w warunkach parkingowych w normie. Komora silnika zabrudzona eksploatacyjnie. Zaleca się sprawdzenie pracy silnika w warunkach drogowych.

**II. Podwozie stwierdzono:** Działanie układu hamulcowego i kierowniczego w warunkach parkingowych w normie. Zaleca się sprawdzenie układów podwozia pojazdu w warunkach drogowych.

**III. Układ przeniesienia napędu stwierdzono:** Obręcze kół - aluminiowe 4 sztuk, koło dojazdowe - stalowe. Skrzynia biegów - manualna 6 biegowa. Działanie skrzyni biegów w warunkach parkingowych w normie. Napęd na przednią oś. Zaleca się sprawdzenie układów przeniesienia napędu w warunkach warsztatowych i wykonanie przeglądu.

**IV. Nadwozie stwierdzono:** Barwa nadwozia beżowa  
Błotnik PP: Zarysowania / Zdeformowanie / Wgniecenie

Zmierzona grubość powłoki lakierowej: pokrywa P - 110 µm, błotnik PP - 130 µm, drzwi PP - 130 µm, drzwi TP - 130 µm, poszycie TP - 120 µm, pokrywa T - 170 µm, poszycie TL - 130 µm, drzwi TL - 200 µm, drzwi PL - 180 µm, błotnik PL - 110 µm, dach - 130 µm, próg P - 70 µm, próg L - 80 µm

**V. Wnętrze stwierdzono:** Tapicerka drzwi LP: Zabrudzenia / Zarysowania  
Fotel LP: Przetarcia

Układ klimatyzacji wymaga sprawdzenia szczelności, uzupełnienia czynnika roboczego oraz oczyszczenia parownika i układu dolotowego powietrza do wnętrza.

**VI. Wyposażenie, stwierdzono:** Asystent podjazdu  
Audi Extensive - program serwisowy 3 lata/90 000 km  
Audi Lane Assist - funkcja ostrzegająca przed opuszczeniem pasa ruchu  
Audi pre sense front  
Czujnik zmierzchowy świateł + czujnik deszczu  
Dynamiczny układ kierowniczy  
Dywaniki podłogowe - przód i tył  
Felgi aluminiowe 17 (5 podwójnych ramion) z ogumieniem 215/65  
Hamulec postojowy, elektromechaniczny z asystentem podjazdu  
Lusterka boczne regulowane elektrycznie i podgrzewane  
Lusterka boczne w kolorze nadwozia  
Podłokietnik przedni  
Podłokietniki w drzwiach obszyte skórą ekologiczną  
Podsufitka tkaninowa w kolorze srebrnym  
Poduszki powietrzne boczne, przód  
Poduszki powietrzne czołowe dla kierowcy i pasażera  
Poduszki powietrzne kurtynowe przód i tył  
Poszycie zewnętrzne słupków B i C czarne z połyskiem  
Rama dachu i listwy wokół szyb bocznych z anodowanego aluminium  
Regulacja zasięgu reflektorów, automatyczna  
System kontroli ciśnienia w ogumieniu  
Tapicerka tkaninowa Argument  
Tylna kanapa plus  
Uchwyty ISOFIX do instalacji fotelika dziecięcego, tył  
Wykończenie wnętrza - Micrometalic  
Zamek centralny z pilotem  
Zawieszenie sportowe

Zderzaki czarne matowe karbowane (tworzywo sztuczne)  
 Złącze Bluetooth  
 Złącze USB  
 Koło zapasowe dojazdowe  
 Lakier metalik  
 Pakiet Assistance  
 Audi parking system plus - czujniki parkowania plus - przód i tył z wizualizacją na ekranie MMI  
 Audi side assist i Audi lane assist, pakiet  
 Kamera ułatwiająca parkowanie  
 Pakiet Comfort  
 Alarm w połączeniu z Advance Key z funkcją Safe Lock  
 Asystent podjazdu z funkcją Auto Hold  
 Fotele przednie podgrzewane  
 Klimatyzacja automatyczna  
 Tempomat z ogranicznikiem prędkości  
 Pakiet Technology  
 Audi connect Nawigacja & Infotainment  
 Audi connect safety & service  
 Audi virtual cockpit - 10,25-calowy wyświetlacz cyfrowy  
 Audi virtual cockpit plus - 12,3-calowy wyświetlacz cyfrowy  
 Kierownica 3-ramienna wielofunkcyjna plus, skórzana  
 System nagłośnienia Audi Sound System  
 System nawigacji satelitarnej MMI plus

## VII. Wyposażenie dodatkowe:

## VIII. Ogumienie :

Opona	Producent	Rozmiar	Stopień zużycia (szacunkowo)
PL zima	CONTINENTAL	215/65R17	20%
PP zima	CONTINENTAL	215/65R17	25%
TL zima	CONTINENTAL	215/65R17	15%
TP zima	CONTINENTAL	215/65R17	15%
dojazdowe	LINGLONG,	T145/85R16	0%

Sporządzono w 2 egzemplarzach.

Do oceny dołączono 43 fotografii cyfrowych.

**Niniejsza opinia nie jest ekspertyzą stanu technicznego pojazdu ani gwarancją niezawodności zespołów i podzespołów pojazdu, została sporządzona wyłącznie na podstawie oględzin w warunkach istniejących w miejscu badania. Opinia określa wyłącznie szacunkową wartość rynkową pojazdu i może być wykorzystana tylko przez zlecającego. Sporządzający opinię zastrzega się, że nie ponosi odpowiedzialności za wady ukryte pojazdu, wady prawne, błędy w dokumentacji pojazdu i błędy montażu. Opinia została sporządzona bezstronnie.**

Rzeczoznawca , data: 16 stycznia 2023

.....



Dokumentacja fotograficzna do opinii CFM202301063

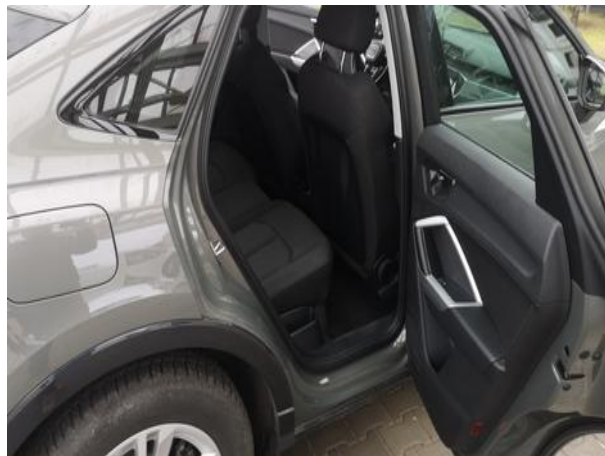

AUDI AG  
sT 2007/46 1900  
WAUZZZF30L1035202  
2020 kg  
3820 kg  
1 - 1020 kg  
2 - 1050 kg  
Typ F3

01  
DPCA3196  
102019

Dokumentacja fotograficzna do opinii CFM202301063

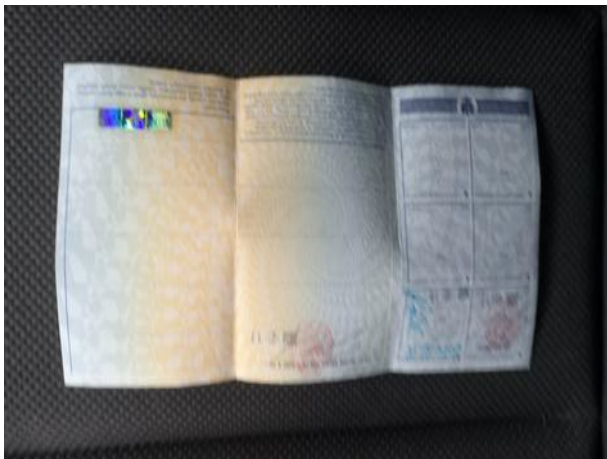

Dokumentacja fotograficzna do opinii CFM202301063





Dokumentacja fotograficzna do opinii CFM202301063

