

„eRzecznawcy Królewicz i Wspólnicy Sp.Jawna”
ul. Kopijników 75A, 03-274 Warszawa

OCENA TECHNICZNA
Nr CFM202301137
Data badania – 01 lutego 2023r.
Rzecznawca - Piotr Kucharski

Zleceniodawca: Carefleet S.A.
Adres: ul. Legnicka 48 bud. C-D, 54-202 Wrocław
Zakres oceny: Określenie wartości pojazdu dla potrzeb sprzedaży w trybie przetargu.

Dane techniczne:

Nr rejestracyjny: PO6GR42

Marka pojazdu: FORD
Model: FOCUS 2.0 TDCI TITANIUM ASS KO
Kolor: biały

Rodzaj nadwozia: Kombi
Rodzaj pojazdu: osobowy
Liczba drzwi: 5
Liczba miejsc: 5
Wskazania licznika [km]: 125931
Nr fabryczny (VIN): WF06XXGCC6JL26515
Rok produkcji: 2018
Rok produkcji – uwaga: Pojazd z polskiej sieci dealerskiej
Masa całkowita (kg): 2050
Masa własna (kg): 1385
Ładowność (kg): 665
Rodzaj paliwa: Olej napędowy
Norma EURO: 6
Typ silnika: zapłon samoczynny
Układ/liczba cyl.: R4
Pojemność [cm³]: 1997
Moc [kW]: 110.00

Data pierwszej rejestracji w kraju: 10.07.2018

Pojazd zbadano w Magnicach k/Wrocławia na parkingu EFL S.A. w obecności zleceniodawcy.

UWAGI:

Pojazd zarejestrowany CAREFLEET S.A. ul. Legnicka 48 bud. C-D 54-202 Wrocław
na:

1. Dowód rejestracyjny: DR/BAO 3111270
2. Data następnego badania technicznego: 01.07.2023r.
3. Kluczyki ilość kompletów: 2 (Dwa klucze zintegrowane z pilotem centralnego zamka)
4. Dokumentacja eksploatacyjna pojazdu: instrukcja obsługi - jest, książka przeglądów - jest
5. Liczba wpisów w książce serwisowej: 1: 59396km z dnia 31/01/2020

WYNIKI BADANIA :

I. Silnik stwierdzono: Układ smarowania - poziom oleju na wskaźniku kontrolnym w normie. Poziom cieczy w zbiorniku wyrównawczym układu chłodzenia - powyżej min. Rozruch i praca silnika w warunkach parkingowych w normie. Komora silnika zabrudzona eksploatacyjnie. Zaleca się sprawdzenie pracy silnika w warunkach drogowych.

II. Podwozie stwierdzono: Działanie układu hamulcowego i kierowniczego w warunkach parkingowych w normie. Zaleca się sprawdzenie układów podwozia pojazdu w warunkach drogowych.

III. Układ przeniesienia napędu stwierdzono: Obręcze kół - aluminiowe 4 sztuk, koło dojazdowe - stalowe. Skrzynia biegów - manualna 6 biegowa. Działanie skrzyni biegów w warunkach parkingowych w normie. Napęd na przednią oś. Zaleca się sprawdzenie układów przeniesienia napędu w warunkach warsztatowych i wykonanie przeglądu.

IV. Nadwozie stwierdzono: Barwa nadwozia biała.

Zderzak przód: Odpryski

Pokrywa przednia: Odpryski / Zarysowania

Złe spasowanie ze zderzakiem

Felga LP: Odpryski

Drzwi LP: poszycie: Odpryski

Rama dachu lewa: Zarysowania

Dach: Zarysowania

Drzwi LT: poszycie: Odpryski / Zarysowania

Błotnik / ściana boczna LT: Zarysowania

Pokrywa tylna / drzwi tyłu:

lampa prawa: Zarysowania

Pokrywa tylna / drzwi tyłu: poszycie: Zarysowanie, Odpryski

Zderzak tył: Zarysowania

Błotnik / ściana boczna PT: Odpryski / Zarysowania

Felga PT: Zarysowania

Drzwi PT: poszycie: Zarysowania

Drzwi PT: rama: Zarysowania

Drzwi PP: poszycie: Zarysowania

Błotnik PP: Odpryski / Zarysowania

Zmierzona grubość powłoki lakierowej: pokrywa P - 100 μm , błotnik PP - 170 μm , drzwi PP - 150 μm , drzwi TP - 150 μm , poszycie TP - 220 μm , pokrywa T - 200 μm , poszycie TL - 220 μm , drzwi TL - 170 μm , drzwi PL - 150 μm , błotnik PL - 190 μm , dach - 200 μm

V. Wnętrze stwierdzono: Tunel środkowy: Zarysowania

Podsufitka lewa: Zabrudzenia

Słupek B lewy: Zabrudzenia

Fotel LP: Zabrudzenia

Tapicerka drzwi LT: Zarysowania

Kanapa / fotel LT: Zabrudzenia

Kanapa / fotele: Uszkodzenia mechaniczne / Zabrudzenia / Przetarcia

Podsufitka / część bagażowa: Zarysowania / Zabrudzenia

Tapicerka pokrywy bagażnika / drzwi tyłu: Zarysowania

Tapicerka drzwi PT: Zabrudzenia

Kanapa / fotel PT: Zabrudzenia

Fotel PP: Zabrudzenia

Tapicerka drzwi PP: Zabrudzenia

Roleta bagażnika: Zarysowania

Układ klimatyzacji wymaga sprawdzenia szczelności, uzupełnienia czynnika roboczego oraz oczyszczenia parownika i układu dolotowego powietrza do wnętrza.

VI. Wyposażenie, stwierdzono: ABS

Airbag 6 sztuk: poduszki powietrzne czołowe i boczne dla kierowcy i pasażera, kurtyny powietrzne
Dywaniki welurowe z przodu i z tyłu
Dźwignia zmiany biegów wykończona skórą
EBD - elektroniczny rozdział sił hamowania
Elektroniczny układ stabilizacji toru jazdy ESC (zaw. TA, EBA i TVC)
Elektrycznie sterowane szyby przednie i tylne
Fotel kierowcy z regulacją lędźwiową
Fotele przednie sportowe
Górna kratka wlotu powietrza w kolorze czarnym z chromowanym obramowaniem i wykończeniem
Inteligentny System Bezpieczeństwa (IPS)
Kierownica skórzana
Klimatyzacja dwustrefowa z automatyczną regulacją temperatury (DEATC)
Kluczyk Ford My Key
Kolorowy wyświetlacz między zegarami (4,2 cala)
Kolumna kierownicy skórzana regulowana w dwóch płaszczyznach
Komputer pokładowy
Konsola centralna Premium z przesuwającym podłokietnikiem
Lakier Uni
Lusterka boczne ogrzewane
Lusterka boczne regulowane elektrycznie
Lusterka boczne w kolorze nadwozia
Nakładki na progi przednich drzwi z logo Ford
Ozdobna listwa wzdłuż dolnej linii szyb bocznych w kolorze aluminium
Podgrzewana szyba przednia (Quickclear) i podgrzewane dysze spryskiwaczy
Przycisk rozrusznika Ford Power
Radio CD/MP3 z Ford Sync 3 (8-calowy wyświetlacz dotykowy, 6 głośników, BT, AUX-IN, 2xUSB, iPod, SD)
System bezkorkowego wlewu paliwa - Ford Easy Fuel
System centralnego zamka z kluczem elektronicznym Ford KeyFree
System monitorowania ciśnienia w ogumieniu
Światła do jazdy dziennej, diodowe (LED)
Światła przeciwmgielne, przód
Tapicerka materiałowa Groove
Tempomat z funkcją regulowanego układu ograniczania prędkości (ASLD)
Tylne kanapa ze składanym podłokietnikiem
Uchwyty ISOFIX do mocowania fotelika dziecięcego na tylnej kanapie
Układ wspomagający ruszanie na wzniesieniach HSA
Zamek centralny z pilotem
Zawieszenie sportowe
Czujniki odległości przy parkowaniu - tył
Dodatkowo przyciemniane szyby tylne
Felgi aluminiowe 17 (wzór 15-ramienny) z ogumieniem
Koło zapasowe dojazdowe

VII. Wyposażenie dodatkowe:

VIII. Ogumienie :

Opona	Producent	Rozmiar	Stopień zużycia (szacunkowo)
PL - zima	Falken , EuroWinter hs01	215/50R17	45%
PP - zima	Falken , EuroWinter hs01	215/50R17	45%
TL - zima	Falken , EuroWinter hs01	215/50R17	35%
TP - zima	Falken , EuroWinter hs01	215/50R17	35%
Dojazdowe	Hankook , S300	T125/70R16	5%

Sporządzono w 2 egzemplarzach.

Do oceny dołączono 205 fotografii cyfrowych.

Niniejsza opinia nie jest ekspertyzą stanu technicznego pojazdu ani gwarancją niezawodności zespołów i podzespołów pojazdu, została sporządzona wyłącznie na podstawie oględzin w warunkach istniejących w miejscu badania. Opinia określa wyłącznie szacunkową wartość rynkową pojazdu i może być wykorzystana tylko przez zlecającego. Sporządzający opinię zastrzega się, że nie ponosi odpowiedzialności za wady ukryte pojazdu, wady prawne, błędy w dokumentacji pojazdu i błędy montażu. Opinia została sporządzona bezstronnie.

Rzeczoznawca , data: 01 lutego 2023

.....

Dokumentacja fotograficzna do opinii CFM202301137



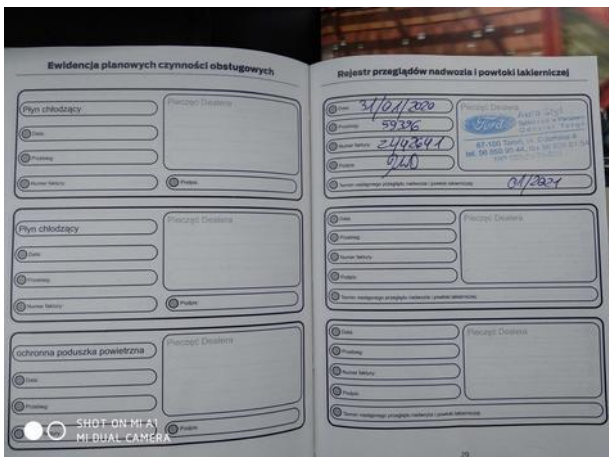
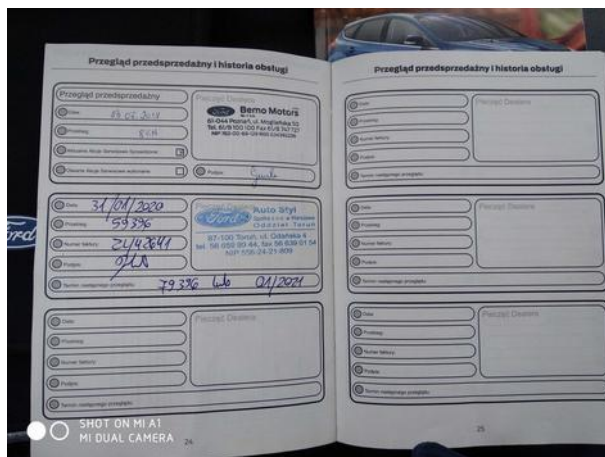

Dokumentacja fotograficzna do opinii CFM202301137

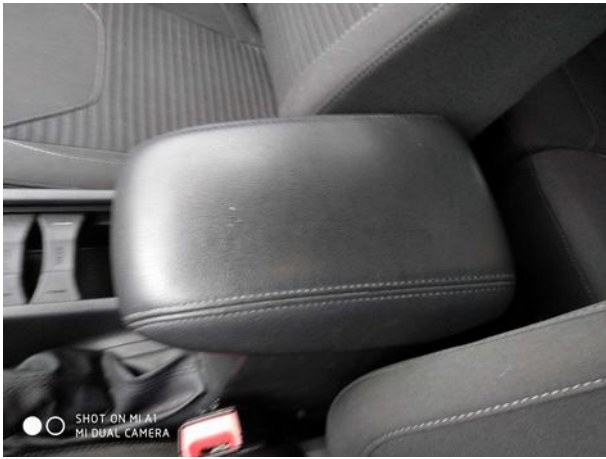

Dokumentacja fotograficzna do opinii CFM202301137

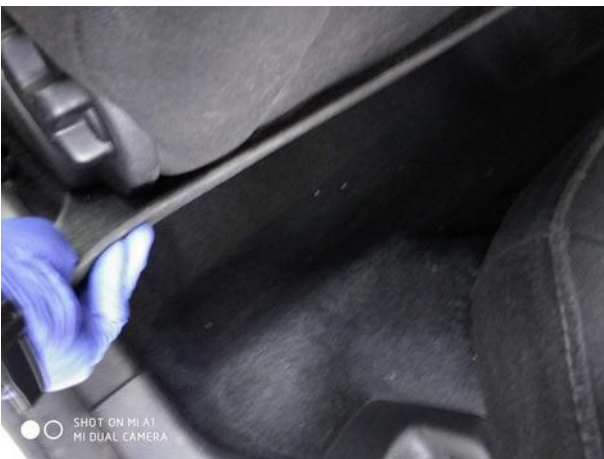

Dokumentacja fotograficzna do opinii CFM202301137

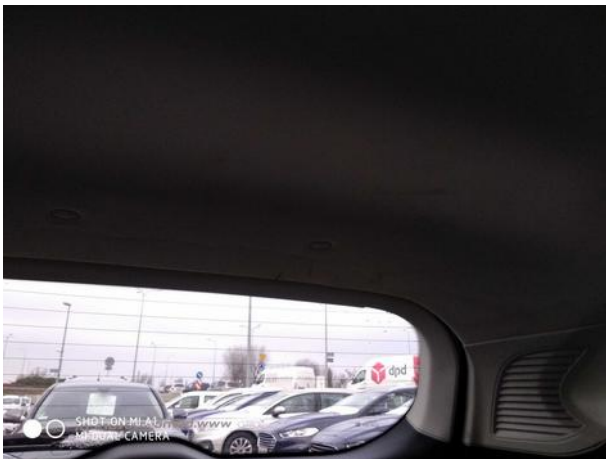

Dokumentacja fotograficzna do opinii CFM202301137

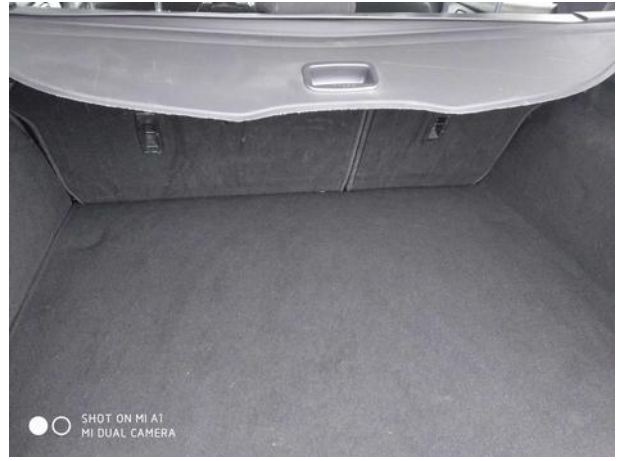

Dokumentacja fotograficzna do opinii CFM202301137

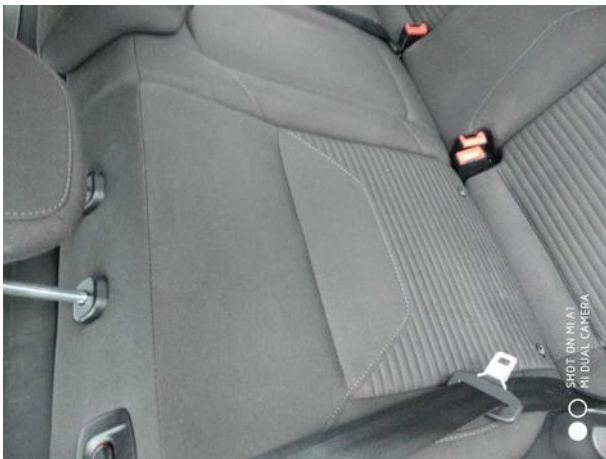



Dokumentacja fotograficzna do opinii CFM202301137



Dokumentacja fotograficzna do opinii CFM202301137

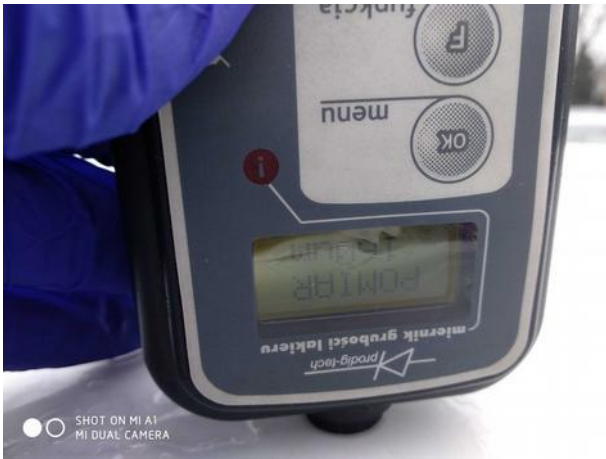

Dokumentacja fotograficzna do opinii CFM202301137



Dokumentacja fotograficzna do opinii CFM202301137



Dokumentacja fotograficzna do opinii CFM202301137



Dokumentacja fotograficzna do opinii CFM202301137



Dokumentacja fotograficzna do opinii CFM202301137



Dokumentacja fotograficzna do opinii CFM202301137



Dokumentacja fotograficzna do opinii CFM202301137

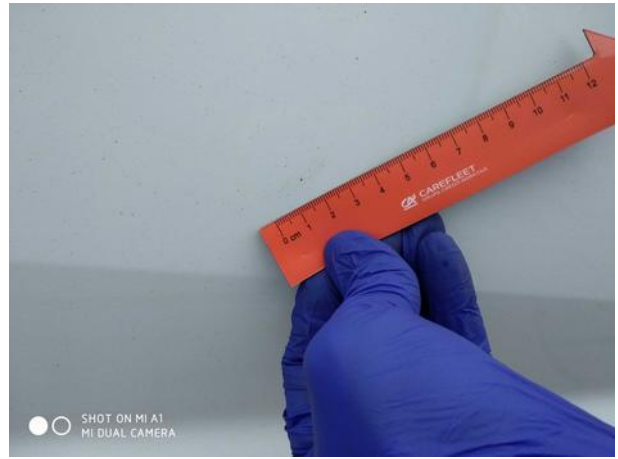
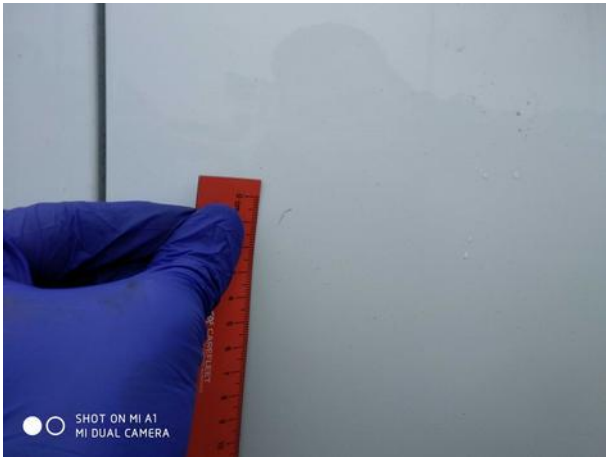
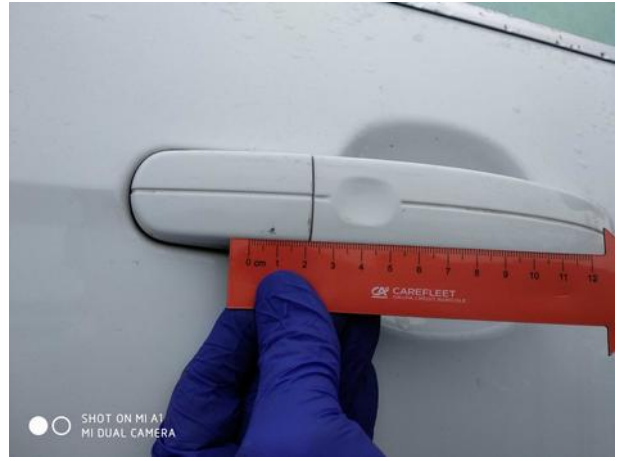

Dokumentacja fotograficzna do opinii CFM202301137

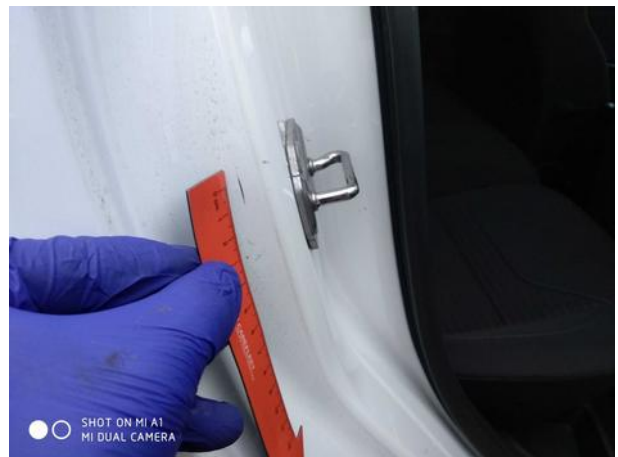
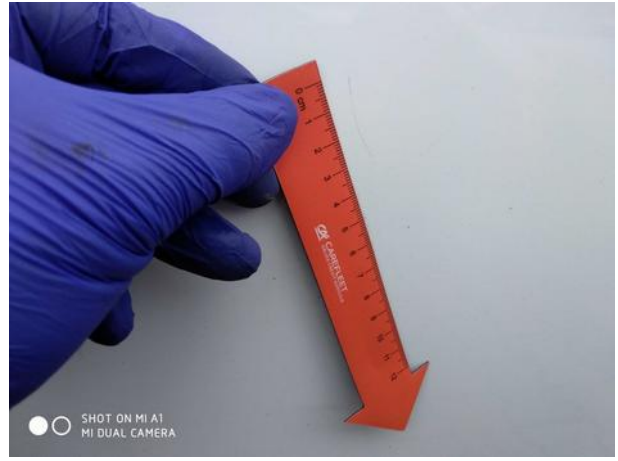

Dokumentacja fotograficzna do opinii CFM202301137

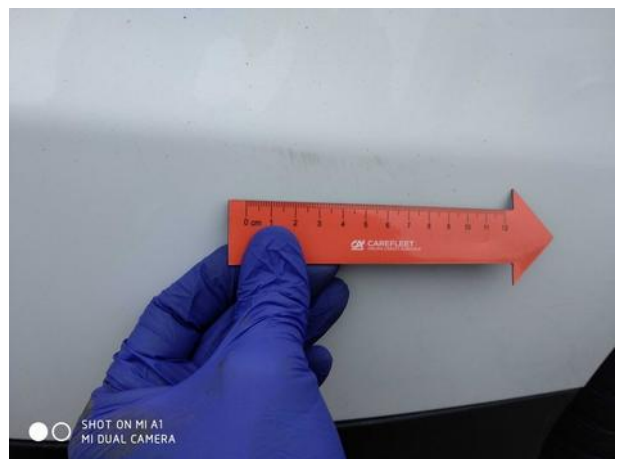
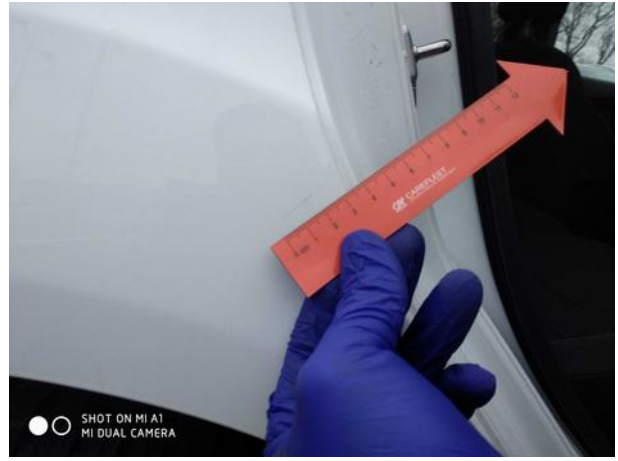

Dokumentacja fotograficzna do opinii CFM202301137



Dokumentacja fotograficzna do opinii CFM202301137



Dokumentacja fotograficzna do opinii CFM202301137



Dokumentacja fotograficzna do opinii CFM202301137



Dokumentacja fotograficzna do opinii CFM202301137



Dokumentacja fotograficzna do opinii CFM202301137

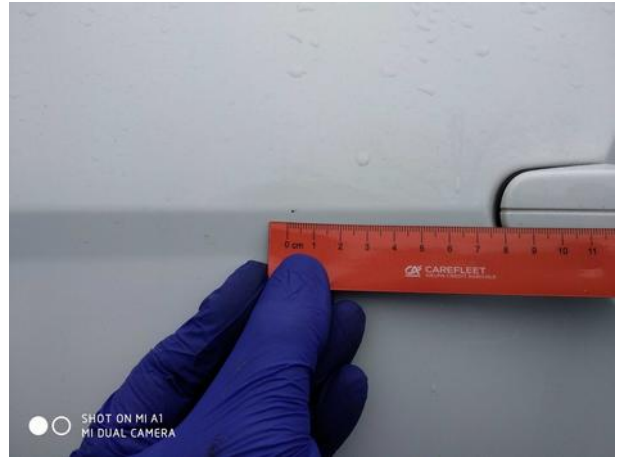

Dokumentacja fotograficzna do opinii CFM202301137

