

**„eRzecznawcy Królewicz i Wspólnicy Sp.Jawna”**  
ul. Kopijników 75A, 03-274 Warszawa

**OCENA TECHNICZNA**  
**Nr CFM202302002**  
**Data badania – 08 lutego 2022r.**  
**Rzecznawca - Piotr Kucharski**

**Zleceniodawca:** Carefleet S.A.  
**Adres:** ul. Legnicka 48 bud. C-D, 54-202 Wrocław  
**Zakres oceny:** Określenie wartości pojazdu dla potrzeb sprzedaży w trybie przetargu.

**Dane techniczne:**

Nr rejestracyjny: PO9W123

Marka pojazdu: FORD  
Model: GALAXY  
Kolor: Srebrny

Rodzaj nadwozia: Kombi  
Rodzaj pojazdu: osobowy  
Liczba drzwi: 5  
Liczba miejsc: 7  
Wskazania licznika [km]: 178764  
Nr fabryczny (VIN): WF0KXXWPCCKGS28850  
Rok produkcji: 2016  
Rok produkcji – uwaga: Pojazd z polskiej sieci dealerskiej  
Masa całkowita (kg): 2620  
Masa własna (kg): 1704  
Ładowność (kg): 916  
Rodzaj paliwa: Olej napędowy  
Norma EURO: 6  
Typ silnika: zapłon samoczynny  
Układ/liczba cyl.: R4  
Pojemność [cm<sup>3</sup>]: 1997  
Moc [kW]: 154.50

Data pierwszej rejestracji w kraju: 17.01.2017

Pojazd zbadano w Magnicach k/Wrocławia na parkingu EFL S.A. w obecności zleceniodawcy.

**UWAGI:**

Pojazd zarejestrowany CAREFLEET S.A. ul. Legnicka 48 bud. C-D 54-202 Wrocław  
na:

1. Dowód rejestracyjny: DR/BAN 0356546
2. Data następnego badania technicznego: 17.01.2017r.
3. Kluczyki ilość kompletów: 2 (Dwa klucze zintegrowane z pilotem centralnego zamka )
4. Dokumentacja eksploatacyjna pojazdu: instrukcja obsługi - jest, książka przeglądów - jest
5. Liczba wpisów w książce serwisowej - 7: 5 km, 29315 km, 59349 km, 88556 km, 117807 km, 142486 km, 171283 km dnia 20-10-2022

## **WYNIKI BADANIA :**

**I. Silnik stwierdzono:** Układ smarowania - poziom oleju na wskaźniku kontrolnym w normie. Poziom cieczy w zbiorniku wyrównawczym układu chłodzenia - powyżej min. Rozruch i praca silnika w warunkach parkingowych w normie. Komora silnika zabrudzona eksploatacyjnie. Zaleca się sprawdzenie pracy silnika w warunkach drogowych.

**II. Podwozie stwierdzono:** Działanie układu hamulcowego i kierowniczego w warunkach parkingowych w normie. Zaleca się sprawdzenie układów podwozia pojazdu w warunkach drogowych.

**III. Układ przeniesienia napędu stwierdzono:** Obręcze kół - aluminiowe 4 sztuk. Skrzynia biegów - automatyczna. Działanie skrzyni biegów w warunkach parkingowych w normie. Napęd na przednią oś. Zaleca się sprawdzenie układów przeniesienia napędu w warunkach warsztatowych i wykonanie przeglądu.

**IV. Nadwozie stwierdzono:** Barwa nadwozia srebrna.

Zderzak przód: Odpryski / Urwanie zaczepu / Mocowanie

Pokrywa przednia: Odpryski

Dach: Naklejka na dachu

Pokrywa tylna / drzwi tyłu: lampa lewa: Zarysowania

Pokrywa tylna / drzwi tyłu: lampa prawa: Zarysowania

Pokrywa tylna / drzwi tyłu: poszycie: Zarysowania

Zderzak tył: Zarysowania

Błotnik / ściana boczna PT: Wgniecenie

Rama dachu prawa: Odpryski

Drzwi PP: poszycie: Zarysowania

Drzwi PP: rama: Zarysowania

Błotnik PP: Zarysowania

Zmierzona grubość powłoki lakierowej: pokrywa P - 230  $\mu\text{m}$ , błotnik PP - 170  $\mu\text{m}$ , drzwi PP - 180  $\mu\text{m}$ , drzwi TP - 150  $\mu\text{m}$ , poszycie TP - 160  $\mu\text{m}$ , pokrywa T - 200  $\mu\text{m}$ , poszycie TL - 190  $\mu\text{m}$ , drzwi TL - 150  $\mu\text{m}$ , drzwi PL - 180  $\mu\text{m}$ , błotnik PL - 140  $\mu\text{m}$ , dach - 160  $\mu\text{m}$

**V. Wnętrze stwierdzono:** Układ klimatyzacji wymaga sprawdzenia szczelności, uzupełnienia czynnika roboczego oraz oczyszczenia parownika i układu dolotowego powietrza do wnętrza.

Kierownica: Przetarcia

Tapicerka drzwi LP: Zabrudzenia

Fotel LP: Uszkodzenia mechaniczne / Zabrudzenia

Tapicerka drzwi LT: Zabrudzenia

3 rząd foteli: Zabrudzenia

Podsufitka / część bagażowa: Zarysowania

Tapicerka pokrywy bagażnika / drzwi tyłu: Zarysowania

Tapicerka drzwi PT: Otwory / Pęknięcia / Zabrudzenia

Tapicerka drzwi PP: Zabrudzenia

## **VI. Wyposażenie, stwierdzono: ABS**

Airbag 6 sztuk: poduszki powietrzne czołowe i boczne dla kierowcy i pasażera, kurtyny powietrzne  
Airbag chroniący kolana kierowcy  
Czujnik deszczu aktywujący wycieraczki  
Dodatkowa nagrzewnica PTC  
Dywaniki welurowe z przodu i z tyłu  
EBD - elektroniczny rozdział sił hamowania  
Elektryczna blokada otwarcia tylnych drzwi od wewnątrz (zabezpieczenie przed otwarciem przez dzieci)  
Elektrycznie sterowane szyby przednie i tylne  
Elektryczny hamulec postojowy z funkcją auto-hold  
ESC - układ stabilizacji toru jazdy z kontrolą trakcji TA, EBA  
Felgi aluminiowe 17 wzór 20-ramienny z ogumieniem 235/55  
Fotele przednie z zagłówkami regulowanymi w 4 kierunkach  
Fotele w 2. rzędzie - trzy niezależnie składane fotele  
Fotele w 3 rzędzie - z systemem EasyPowerFold  
Fotele w 3. rzędzie - dwa niezależnie składane fotele  
HSA - system wspomagający ruszanie pod górę  
Inteligentny System Bezpieczeństwa (IPS)  
Klimatyzacja trzystrefowa automatyczna  
Kluczyk Ford My Key  
Kolumna kierownicy skórzana regulowana w dwóch płaszczyznach  
Konsola centralna z podłokietnikiem, schowkiem i uchwytem na kubki  
Konsola sufitowa - ze schowkiem na okulary i lusterkiem do obserwowania dzieci  
Lampki do czytania w drugim rzędzie foteli  
Lampki do czytania w trzecim rzędzie foteli  
Lampy tylne LED  
Lusterka boczne regulowane elektrycznie i ogrzewane  
Lusterka boczne składane elektrycznie, z lampkami oświetlającymi podłogę  
Lusterka boczne w kolorze nadwozia  
Lusterka boczne ze zintegrowanymi kierunkowskazami  
Lusterko wsteczne przyciemniające się automatycznie  
Nakładki na progi przednich drzwi w kolorze aluminium  
Oświetlenie wnętrza diodami LED z elementami nastrojowego oświetlenia  
Przycisk rozrusznika Ford Power  
Relingi dachowe z chromowanym wykończeniem  
Schowek pod fotelem kierowcy  
Schowek pod fotelem pasażera  
Składane stoliki w oparciach przednich foteli  
System Auto-Start-Stop  
System monitorowania koncentracji kierowcy (Driver Alert)  
System rozpoznawania znaków drogowych (Traffic Sign Recognition)  
System wspomagający utrzymanie pojazdu na pasie ruchu (Lane Keeping Aid)  
System zapobiegający wywróceniu pojazdu - RSC  
Szyba przednia podgrzewana (Quickclear) i podgrzewane dysze spryskiwaczy  
Szyba przednia z dodatkową warstwą akustyczną  
Światła do jazdy dziennej, diodowe (LED)  
Światła przeciwmgielne, przód  
Tempomat z Intelligent Speed Limiter  
Wskaźnik zmiany biegu  
Wspomaganie układu kierowniczego, elektryczne EPAS  
Wyłącznik deaktywujący czołową poduszkę powietrzną pasażera  
Wyświetlacz kolorowy między zegarami (10,1-cala)  
Zaczepek do mocowania bagażu  
Zamek centralny z pilotem

Lakier metalik Moondust Silver  
Czujniki odległości przy parkowaniu, przód i tył  
Dodatkowo przyciemniane szyby tylne  
Kamera ułatwiająca parkowanie tyłem  
Podrzewana kierownica  
System nawigacji satelitarnej SONY CD/MP3, Ford SYNC 2, TMC, wyśw., BT, wzyw. pomocy, 9 głośników  
System wspomagający parkowanie równoległe i prostopadłe oraz wyjazd z miejsca parkingowego APA  
Fotel pasażera regulowany elektrycznie w 10 kierunkach  
Lusterka boczne z pamięcią ustawień  
Podgrzewane przednie fotele  
Fotel kierowcy regulowany elektrycznie w 10. kierunkach z pamięcią położenia  
Fotele przednie - styl sportowy  
Reflektory w technologii Ford Dynamic LED  
System KeyFree  
Tapicerka Miko Suede

#### VII. Wyposażenie dodatkowe:

#### VIII. Ogumienie :

Opona	Producent	Rozmiar	Stopień zużycia (szacunkowo)
Zimowe	Firestone Winterhawk 4	235/55R17	30
Zimowe	Firestone Winterhawk 4	235/55R17	30
Zimowe	Firestone Winterhawk 4	235/55R17	30
Zimowe	Firestone Winterhawk 4	235/55R17	30

Sporządzono w 2 egzemplarzach.

Do oceny dołączono 218 fotografii cyfrowych.

**Niniejsza opinia nie jest ekspertyzą stanu technicznego pojazdu ani gwarancją niezawodności zespołów i podzespołów pojazdu, została sporządzona wyłącznie na podstawie oględzin w warunkach istniejących w miejscu badania. Opinia określa wyłącznie szacunkową wartość rynkową pojazdu i może być wykorzystana tylko przez zlecającego. Sporządzający opinię zastrzega się, że nie ponosi odpowiedzialności za wady ukryte pojazdu, wady prawne, błędy w dokumentacji pojazdu i błędy montażu. Opinia została sporządzona bezstronnie.**

Rzeczoznawca , data: 09 lutego 2023

.....

Dokumentacja fotograficzna do opinii CFM202302002

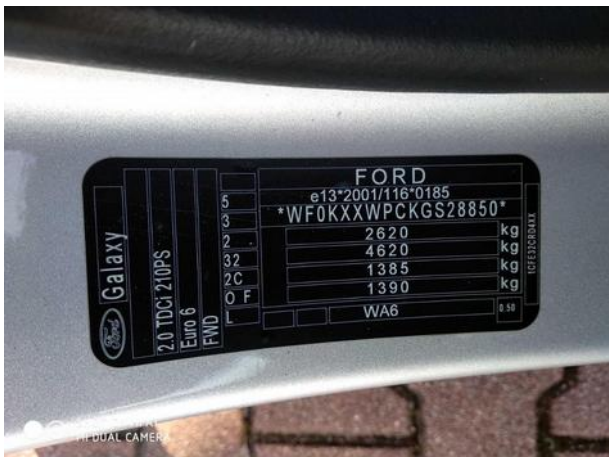



# Dokumentacja fotograficzna do opinii CFM202302002

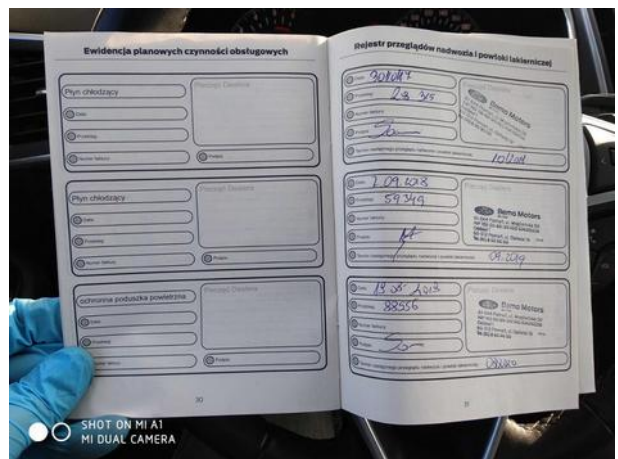
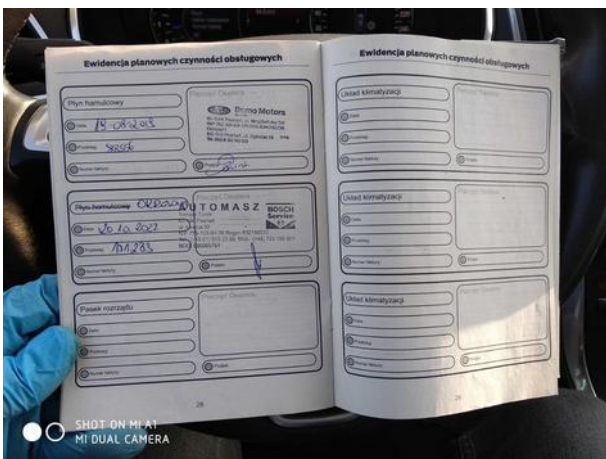
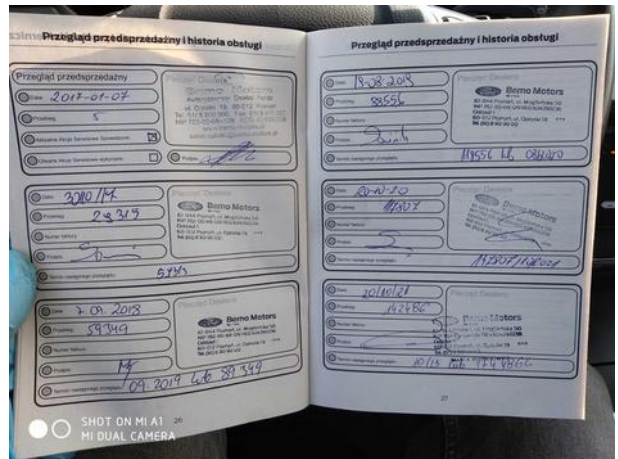
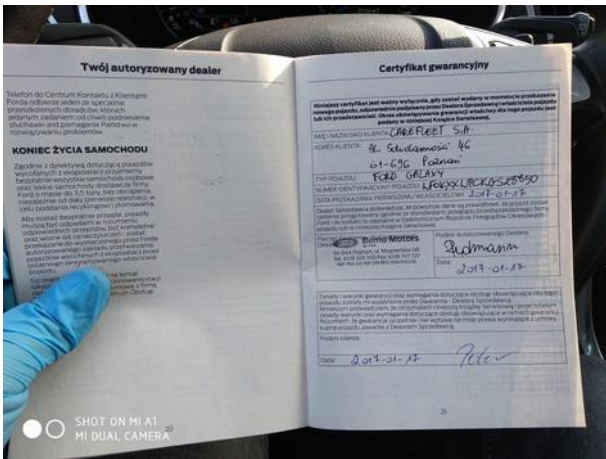



Dokumentacja fotograficzna do opinii CFM202302002

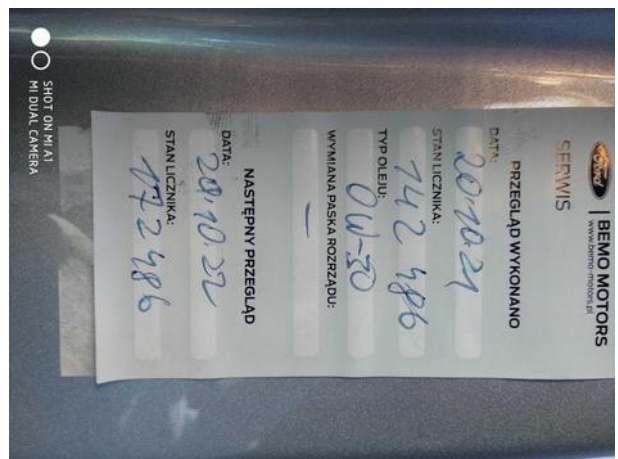
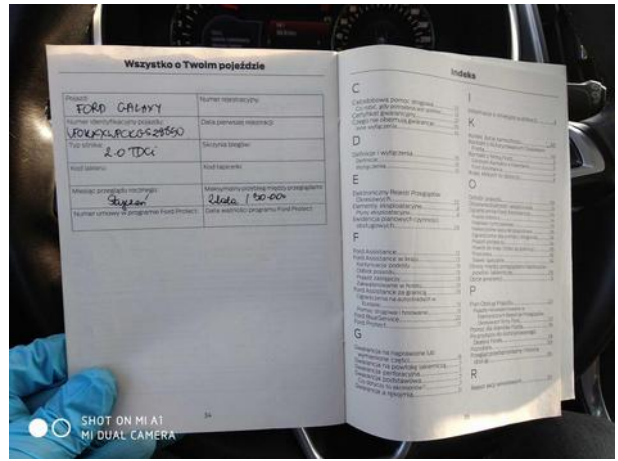
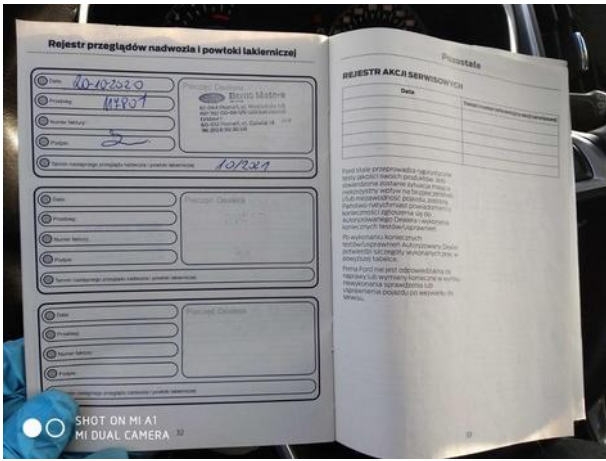



Dokumentacja fotograficzna do opinii CFM202302002





Dokumentacja fotograficzna do opinii CFM202302002





Dokumentacja fotograficzna do opinii CFM202302002





Dokumentacja fotograficzna do opinii CFM202302002





Dokumentacja fotograficzna do opinii CFM202302002





Dokumentacja fotograficzna do opinii CFM202302002









Dokumentacja fotograficzna do opinii CFM202302002

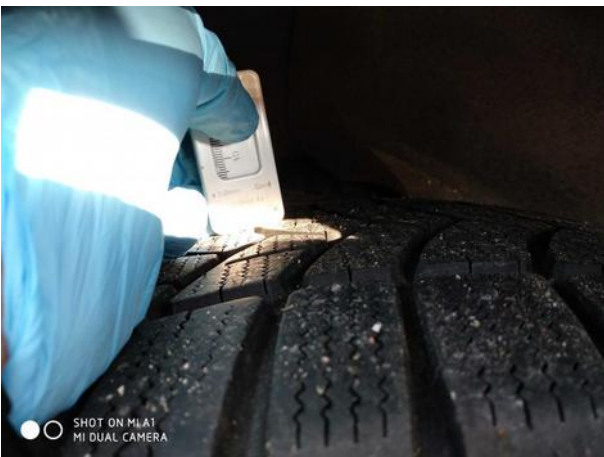
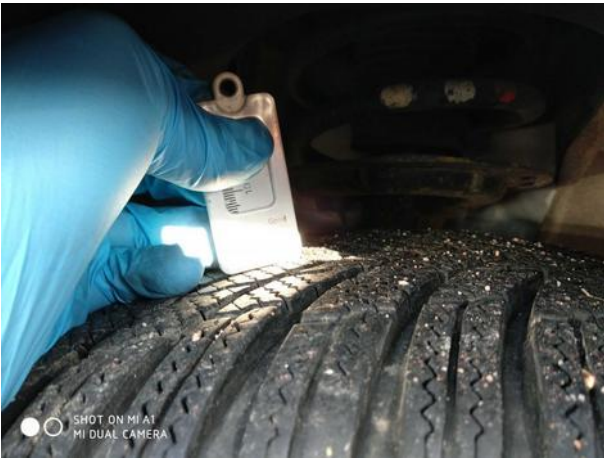



Dokumentacja fotograficzna do opinii CFM202302002

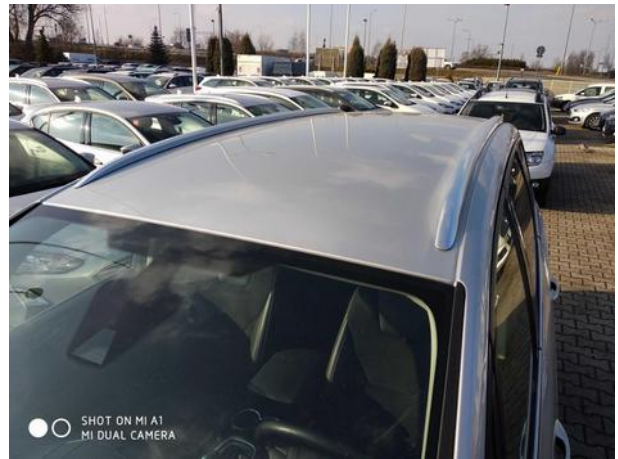



Dokumentacja fotograficzna do opinii CFM202302002





Dokumentacja fotograficzna do opinii CFM202302002





Dokumentacja fotograficzna do opinii CFM202302002

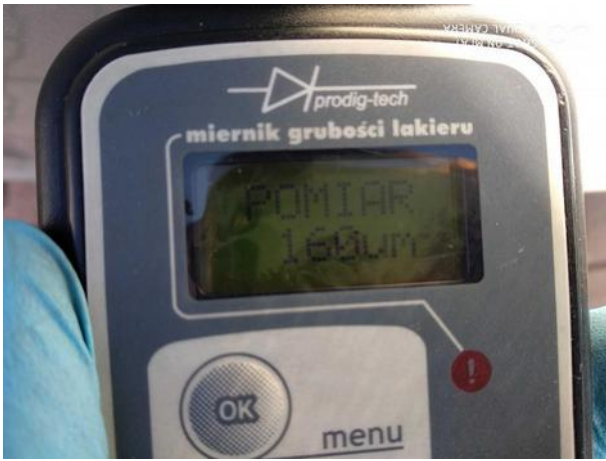



Dokumentacja fotograficzna do opinii CFM202302002





Dokumentacja fotograficzna do opinii CFM202302002

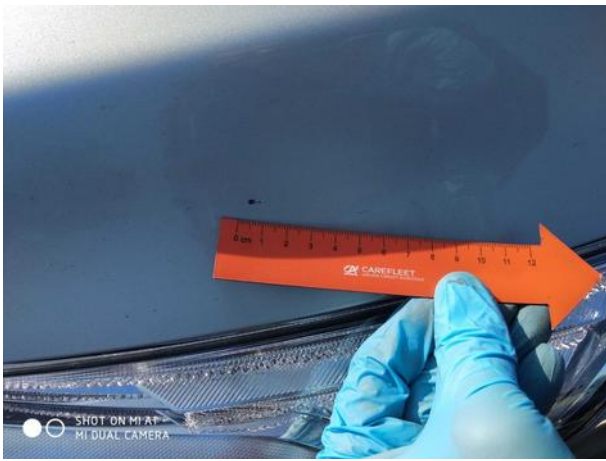
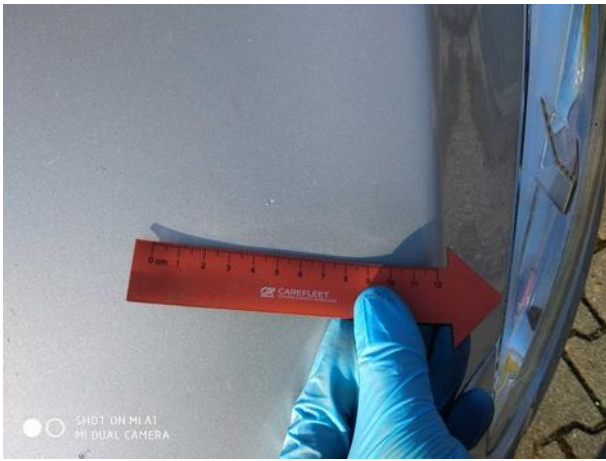



Dokumentacja fotograficzna do opinii CFM202302002

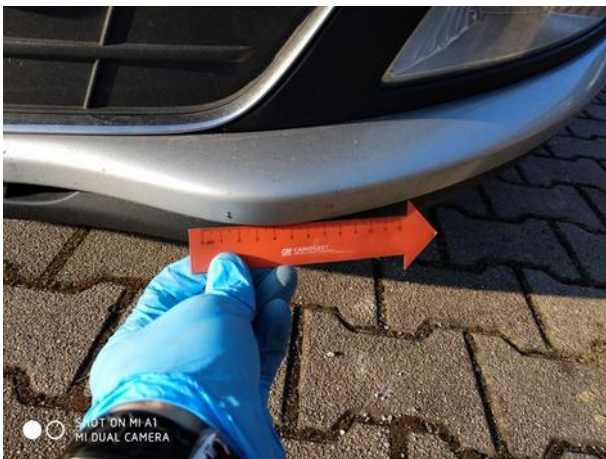



Dokumentacja fotograficzna do opinii CFM202302002

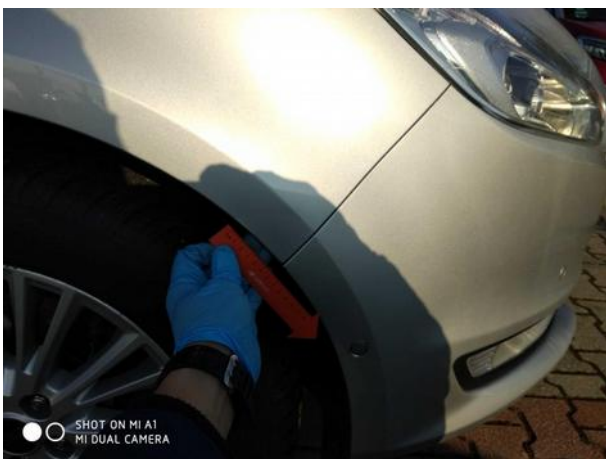



Dokumentacja fotograficzna do opinii CFM202302002

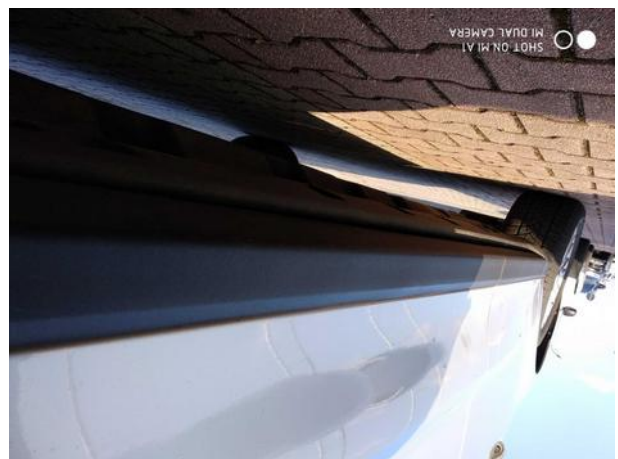



Dokumentacja fotograficzna do opinii CFM202302002

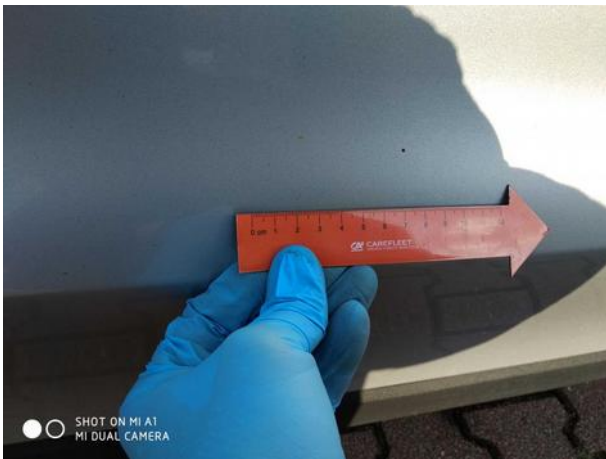
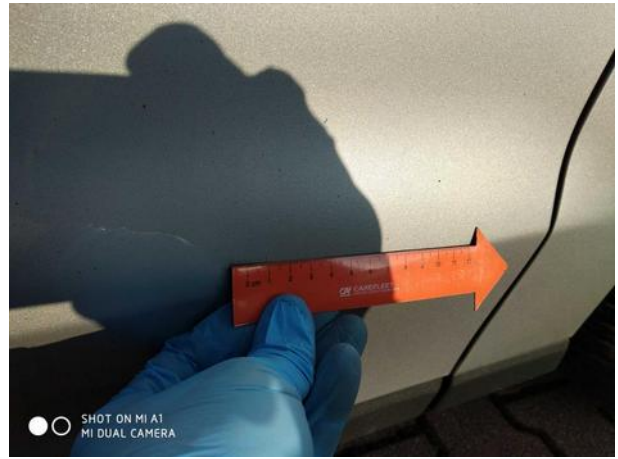
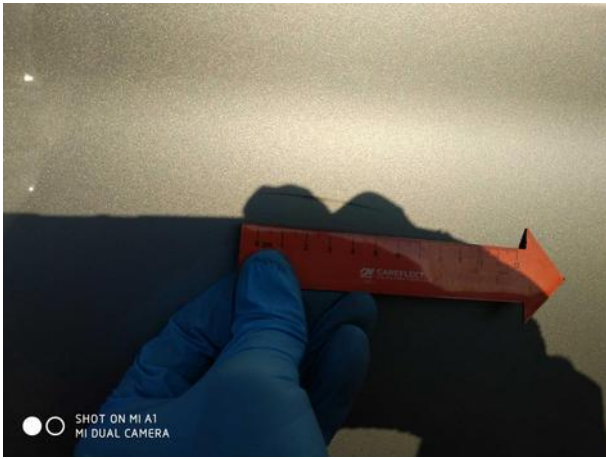



Dokumentacja fotograficzna do opinii CFM202302002

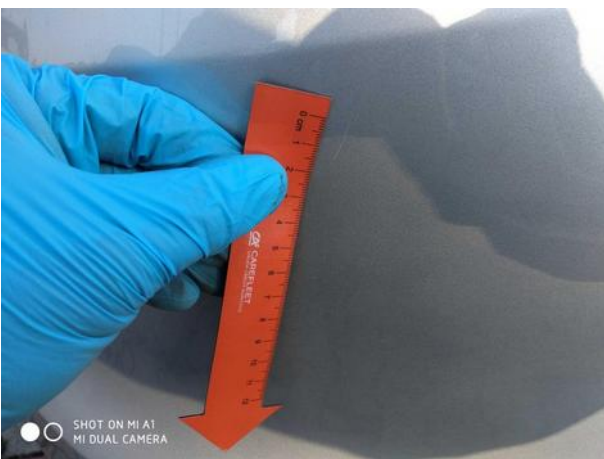
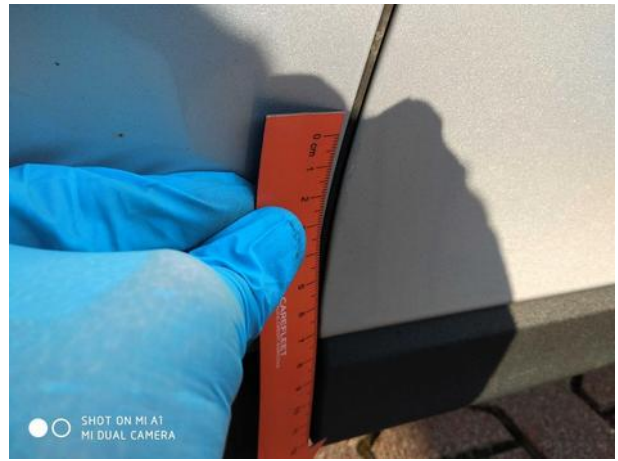



Dokumentacja fotograficzna do opinii CFM202302002





Dokumentacja fotograficzna do opinii CFM202302002

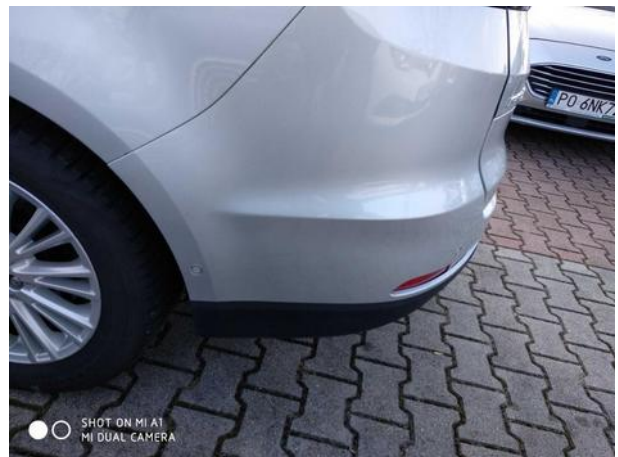



Dokumentacja fotograficzna do opinii CFM202302002

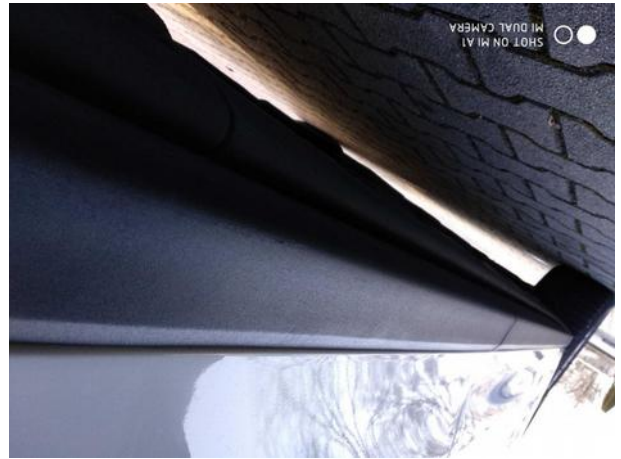

Dokumentacja fotograficzna do opinii CFM202302002





Dokumentacja fotograficzna do opinii CFM202302002



Dokumentacja fotograficzna do opinii CFM202302002

