

„eRzecznawcy Królewicz i Wspólnicy Sp.Jawna”
ul. Kopijników 75A, 03-274 Warszawa

OCENA TECHNICZNA
Nr CFM202303072
Data badania – 14 marca 2023r.
Rzecznawca - Dariusz Rejowski

Zleceniodawca: Carefleet S.A.
Adres: ul. Legnicka 48 bud. C-D, 54-202 Wrocław
Zakres oceny: Określenie wartości pojazdu dla potrzeb sprzedaży w trybie przetargu.

Dane techniczne:

Nr rejestracyjny: SK765SP

Marka pojazdu: KIA
Model: CEED 1.4 T-GDI L BUSINESS LINE
Kolor: srebrny

Rodzaj nadwozia: Kombi
Rodzaj pojazdu: Osobowy
Liczba drzwi: 5
Liczba miejsc: 5
Wskazania licznika [km]: 100804
Nr fabryczny (VIN): U5YH5814GLL061339
Rok produkcji: 2020
Rok produkcji – uwaga: Pojazd z polskiej sieci dealerskiej
Masa całkowita (kg): 1880
Masa własna (kg): 1307
Rodzaj paliwa: Benzyna
Norma EURO: 6
Typ silnika: zapłon iskrowy
Układ/liczba cyl.: R4
Pojemność [cm³]: 1353
Moc [kW]: 103.00

Data pierwszej rejestracji w kraju: 12.03.2020

Pojazd zbadano w Magnicach k/Wrocławia na parkingu EFL S.A. w obecności zleceniodawcy.

UWAGI:

Pojazd zarejestrowany CAREFLEET S.A. ul. Legnicka 48 bud. C-D 54-202 Wrocław
na:

1. Dowód rejestracyjny: DR/BAQ1425630
2. Data następnego badania technicznego: 28.02.2025r.
3. Kluczyki ilość kompletów: 2 (Dwa klucze zintegrowane z pilotem centralnego zamka)
4. Dokumentacja eksploatacyjna pojazdu: instrukcja obsługi - jest, książka przeglądów - jest
5. Liczba wpisów w książce serwisowej - 6: 14960 km, 29918 km, 44286 km, 59043 km, 74246 km, 89597 km dnia 06-12-2022

WYNIKI BADANIA :

I. Silnik stwierdzono: Układ smarowania - poziom oleju na wskaźniku kontrolnym w normie. Poziom cieczy w zbiorniku wyrównawczym układu chłodzenia - powyżej min. Rozruch i praca silnika w warunkach parkingowych w normie. Komora silnika zabrudzona eksploatacyjnie. Zaleca się sprawdzenie pracy silnika w warunkach drogowych.

II. Podwozie stwierdzono: Działanie układu hamulcowego i kierowniczego w warunkach parkingowych w normie. Zaleca się sprawdzenie układów podwozia pojazdu w warunkach drogowych.

III. Układ przeniesienia napędu stwierdzono: Obręcze kół - aluminiowe 4 sztuk, koło dojazdowe - stalowe. Felga TL – Zarysowania / Odpryski. Skrzynia biegów - automatyczna 7 biegowa. Działanie skrzyni biegów w warunkach parkingowych w normie. Napęd na przednią oś. Zaleca się sprawdzenie układów przeniesienia napędu w warunkach warsztatowych i wykonanie przeglądu.

IV. Nadwozie stwierdzono: Barwa nadwozia srebrna

Zderzak przód: Zarysowania / Zdeformowanie / Wgniecenie / Odpryski

Atrapa przednia: Odpryski

Pokrywa przednia: Odpryski

Reflektor przeciwmgłowy lewy: Odpryski

Reflektor lewy: Odpryski

Szyba czołowa: Odpryski

Drzwi LP: poszycie: Odpryski

Lusterko wsteczne lewe: Odpryski

Próg lewy: Zarysowania

Rama dachu lewa: Zdeformowanie / Wgniecenie / Odpryski

Dach: Zdeformowanie / Wgniecenie

Drzwi LT: poszycie: Zarysowania

Błotnik / ściana boczna LT: Zarysowania

Lampa tylna lewa: Zarysowania

Pokrywa tylna / drzwi tyłu: Zarysowania

Zderzak tył: Zarysowania

Lampa PT: Zarysowania

Błotnik / ściana boczna PT: Zarysowania / Odpryski

Drzwi PT: poszycie: Zarysowania / Zdeformowanie / Wgniecenie / Odpryski

Próg prawy: Zarysowania

Drzwi PP: poszycie: Zarysowania / Zdeformowanie / Wgniecenie / Odpryski

Lusterko wsteczne prawe: Odpryski

Błotnik PP: Odpryski

Reflektor przeciwmgłowy prawy: Odpryski

Reflektor prawy: Odpryski

Zmierzona grubość powłoki lakierowej: pokrywa P - 110 μm , błotnik PP - 95 μm , drzwi PP - 100 μm , drzwi TP - 100 μm , poszycie TP - 100 μm , pokrywa T - 105 μm , poszycie TL - 95 μm , drzwi TL - 155 μm , drzwi PL - 100 μm , błotnik PL - 100 μm , dach - 95 μm , próg P - 85 μm , próg L - 50 μm

V. Wnętrze stwierdzono: Kokpit: Zarysowania

Tunel środkowy: Zarysowania

Tapicerka drzwi LP: Zarysowania / Zabrudzenia

Wykładzina LP: Zabrudzenia

Listwa progu LP: Przetarcia / Zabrudzenia

Fotel LP: Uszkodzenia mechaniczne / Zabrudzenia

Tapicerka drzwi LT: Zarysowania / Zabrudzenia

Listwa progu LT: Przetarcia

Kanapa / fotel LT: Zabrudzenia

Wykładzina bagażnika: Zabrudzenia

Tapicerka pokrywy bagażnika / drzwi tyłu: Zarysowania / Zabrudzenia
Roleta / półka bagażnika: Zabrudzenia
Przestrzeń bagażowa / próg załadowniczy: Zarysowania
Tapicerka drzwi PT: Zarysowania / Zabrudzenia
Listwa progu PT: Przetarcia
Fotel PP: Zabrudzenia
Listwa progu PP: Zarysowania
Wykładzina PP: Zabrudzenia
Tapicerka drzwi PP: Zarysowania / Zabrudzenia
Kluczyk: Uszkodzona blokada

Układ klimatyzacji wymaga sprawdzenia szczelności, uzupełnienia czynnika roboczego oraz oczyszczenia parownika i układu dolotowego powietrza do wnętrza.

VI. Wyposażenie, stwierdzono: ABS - system zapobiegający blokowaniu się kół podczas hamowania

Alarm obwodowy
Antena dachowa (płetwa rekina)
Asystent utrzymania pasa ruchu
Automatyczne włączanie świateł
Automatyczne wycieraczki z czujnikiem deszczu
Chromowane obramowanie szyb bocznych
Czujnik ciśnienia w oponach
Czujnik odległości przy parkowaniu - tył
Czujnik zmierzchu
Dysze spryskiwaczy, podgrzewane
ESC - układ stabilizacji toru jazdy
Fotel kierowcy z manualną regulacją wysokości
Fotele przednie ogrzewane z 3-stopniową regulacją
Fotele przednie z elektryczną regulacją podparcia lędźwiowego
Gniazdo 12V
Gniazdo USB
HAC - system wspomagający pokonywanie podjazdów
Hamulec postojowy - elektryczny z Auto Hold
Immobilizer
Indukcyjna ładowarka do telefonu
Kamera ułatwiająca parkowanie
Kia Auto Park Assist - system automat. parkowania równoległego i prostopadłego, czujniki przód/tył
Kia Driver Attention Alert - system ostrzegania o zmęczeniu kierowcy
Kia Forward Collision Avoidance Assist - system autonomicznego hamowania
Kia High Beam Assist - funkcja automatycznego przełączania świateł drogowych na mijania
Kia Smart Key - system otwierania pojazdu bez kluczyka, przycisk Start/Stop
Kia Supervision Cluster - cyfrowe zegary z kolorowym wyświetlaczem 12.3 cali
KiaNaviSystemPlus - system nawigacji ekran 10.25"/PL/TomTom/7lat/BT/JBL 320W/8 głoś/DAB+
KiaSpeedLimitWarning - system rozpoznawania znaków drogowych
Kierownica i drążek biegów skórzane
Kierownica z funkcją podgrzewania
Kieszenie w oparciach foteli przednich
Klamki wewnętrzne chromowane
Klamki zewnętrzne w kolorze nadwozia
Klimatyzacja automatyczna 2-strefowa z systemem odparowywania szyby przedniej
Kolumna kierownicy regulowana manualnie w dwóch płaszczyznach
Koło zapasowe, dojazdowe
Komputer pokładowy z wyświetlaczem LCD 4,2 cala
Konsola centralna z podłokietnikiem i schowkiem
Konsola centralna z wzdłużną regulacją podłokietnika i nawiewami na tył

Lampki do czytania z przodu
 Lampy tylne wykonane w technologii LED
 Lampy z funkcją statycznego doświetlania zakrętów
 Lusterka boczne regulowane elektrycznie i podgrzewane
 Lusterka boczne składane elektrycznie
 Lusterka boczne w kolorze nadwozia
 Lusterko wsteczne elektrochromatyczne
 Mata wygłuszająca pod pokrywą silnika
 Nawiew wentylacji na tylne miejsca
 Osłony przeciwsłoneczne z lusterkami
 Pasy bezpieczeństwa z czujnikiem obecności pasażera, przód i tył
 Pasy bezpieczeństwa z napinaczami, przód
 Podłokietnik centralny tynej kanapy z uchwytem na kubki
 Podłokietnik przedni regulowany wzdłużnie
 Poduszki powietrzne 6 sztuk (czołowe poduszki kierowcy i pasażera, boczne poduszki - przód, kurtyny)
 Radio MP3 sterowanie w kierownicy, USB, 6 głośników
 Regulacja wysokości przednich pasów bezpieczeństwa
 Schowek na okulary
 Siatka oddzielająca przestrzeń bagażową
 Sortownik pod podłogą w bagażniku
 Szyba przednia podgrzewana
 Szyby barwione
 Szyby przednie i tylne sterowane elektrycznie
 Szyby tylne dodatkowo przyciemnione
 Światła do jazdy dziennej LED
 Światła mijania typu projekcyjnego
 Światła przeciwmgielne
 Tapicerka ze skóry ekologicznej Cosmo
 Tempomat + ogranicznik prędkości
 Tylne kanapa składana, dzielona 40:20:40
 Tylne spojler wraz ze światłem stop wykonanym w technologii LED
 Uchwyty ISOFIX do instalacji fotelika dziecięcego
 Wspomaganie kierownicy - elektryczne, progresywne
 Wykończenie wnętrza w kolorze czarnym na wysoki połysk
 Wyświetlacz kolorowy LCD 8", z Apple CarPlay oraz Android Auto
 Zamek centralny z pilotem
 Zderzaki w kolorze nadwozia
 Zestaw głośnomówiący z Bluetooth
 Lakier metalik
 Felgi aluminiowe 17"

VII. Wyposażenie dodatkowe:

VIII. Ogumienie :

Opona	Producent	Rozmiar	Stopień zużycia (szacunkowo)
PL zima	Firestone,	225/45/R17	35%
PP zima	Firestone,	225/45/R17	35%
TL zima	Firestone,	225/45/R17	30%
TP zima	Firestone,	225/45/R17	25%
dojazdowe	Maxxis,	T125/80D16	0%

Sporządzono w 2 egzemplarzach.

Do oceny dołączono 174 fotografii cyfrowych.

Niniejsza opinia nie jest ekspertyzą stanu technicznego pojazdu ani gwarancją niezawodności zespołów i podzespołów pojazdu, została sporządzona wyłącznie na podstawie oględzin w warunkach istniejących w miejscu badania. Opinia określa wyłącznie szacunkową wartość rynkową pojazdu i może być wykorzystana tylko przez zlecającego. Sporządzający opinię zastrzega się, że nie ponosi odpowiedzialności za wady ukryte pojazdu, wady prawne, błędy w dokumentacji pojazdu i błędy montażu. Opinia została sporządzona bezstronnie.

Rzecznawca , data: 14 marca 2023

.....

Dokumentacja fotograficzna do opinii CFM202303072



Dokumentacja fotograficzna do opinii CFM202303072



Dokumentacja fotograficzna do opinii CFM202303072

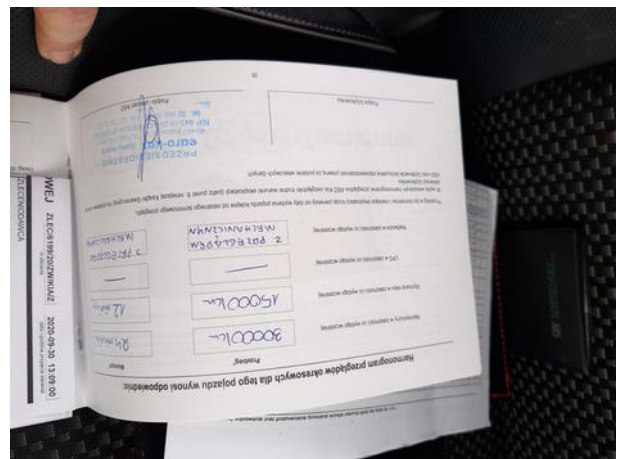
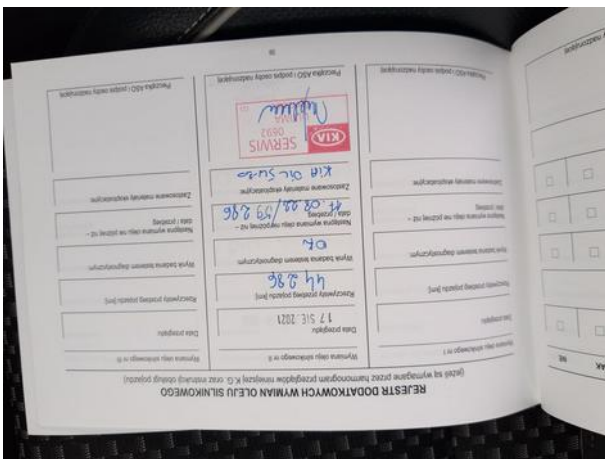
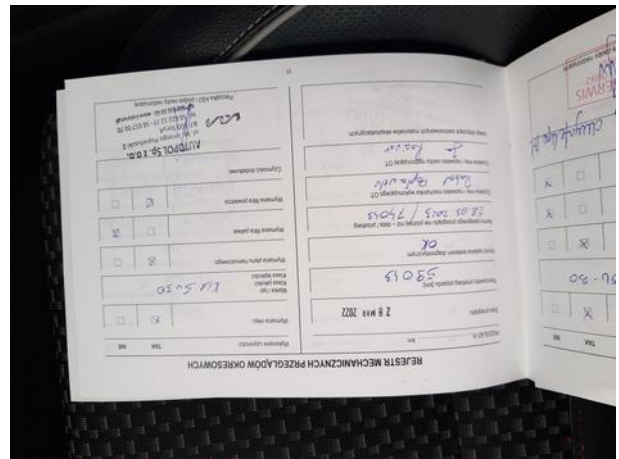
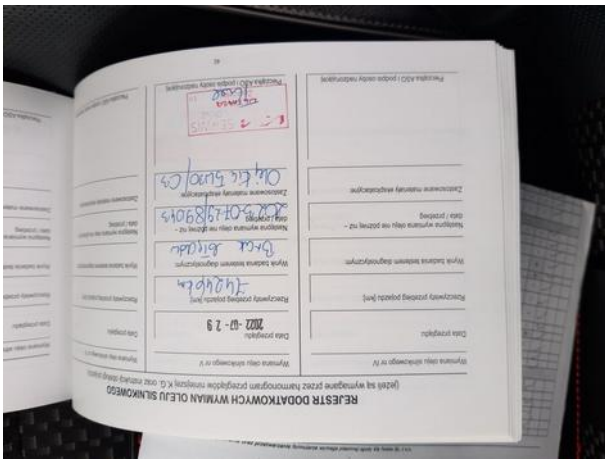
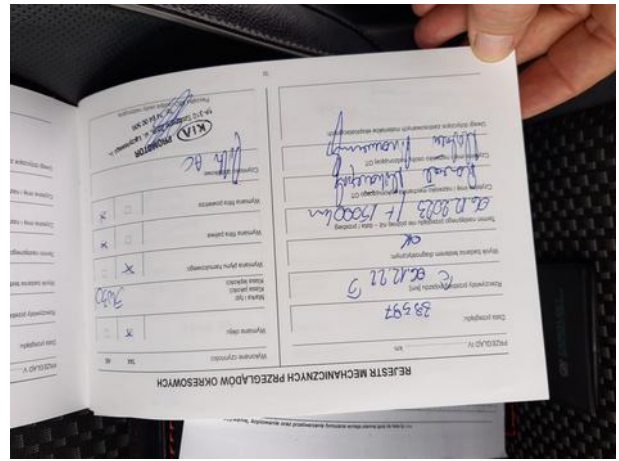
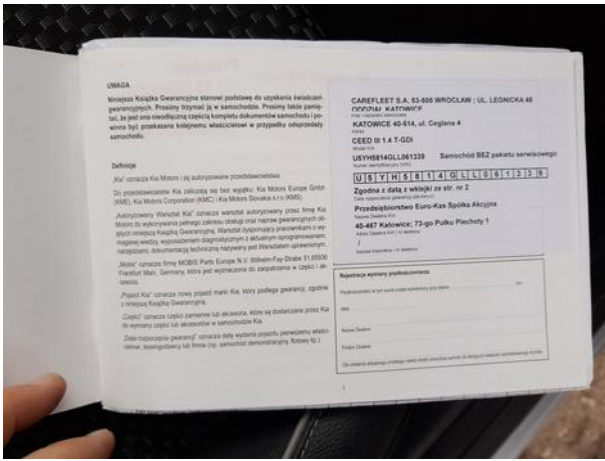

Dokumentacja fotograficzna do opinii CFM202303072



Dokumentacja fotograficzna do opinii CFM202303072



Dokumentacja fotograficzna do opinii CFM202303072



Dokumentacja fotograficzna do opinii CFM202303072



Dokumentacja fotograficzna do opinii CFM202303072



Dokumentacja fotograficzna do opinii CFM202303072









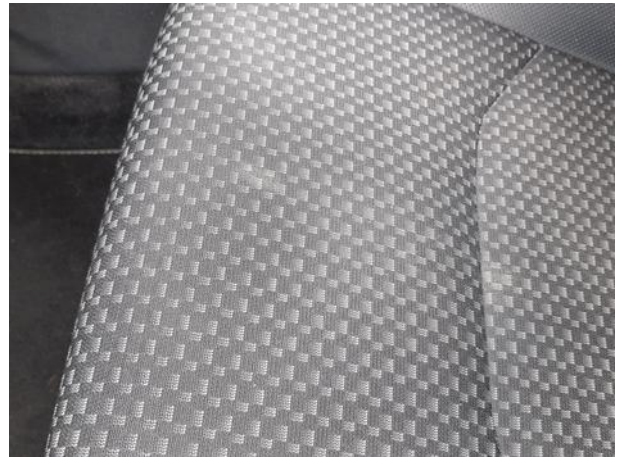

Dokumentacja fotograficzna do opinii CFM202303072



Dokumentacja fotograficzna do opinii CFM202303072



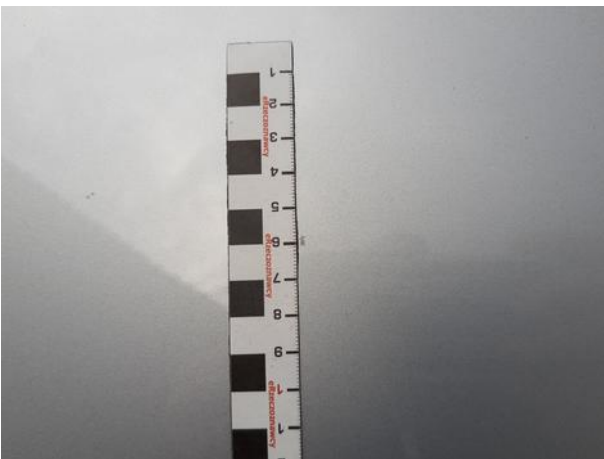
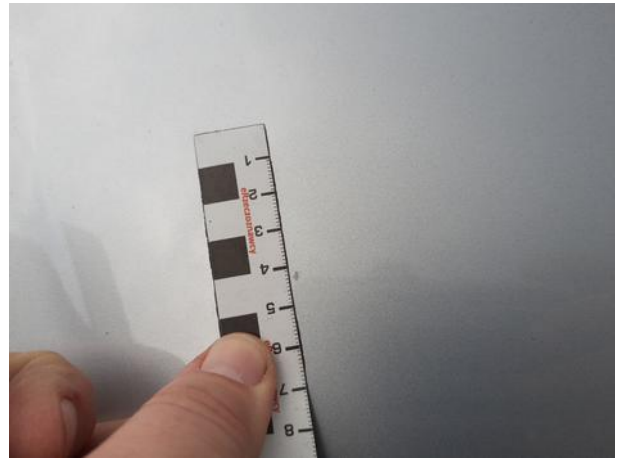

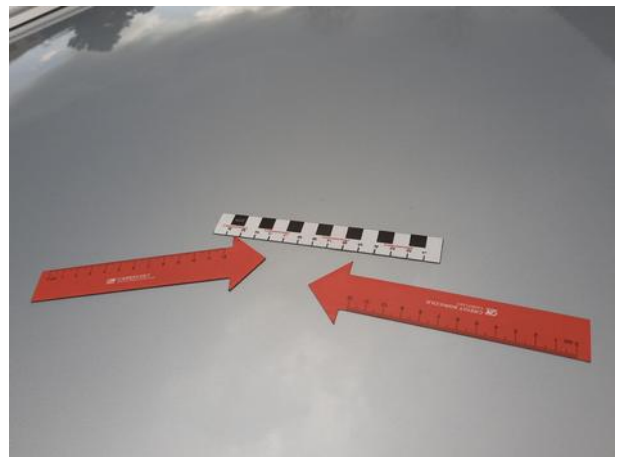

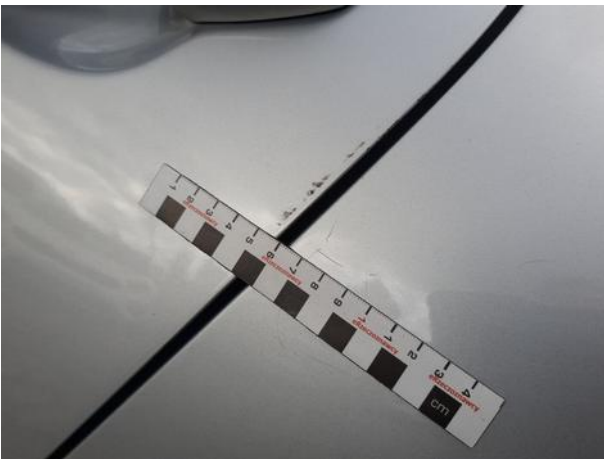
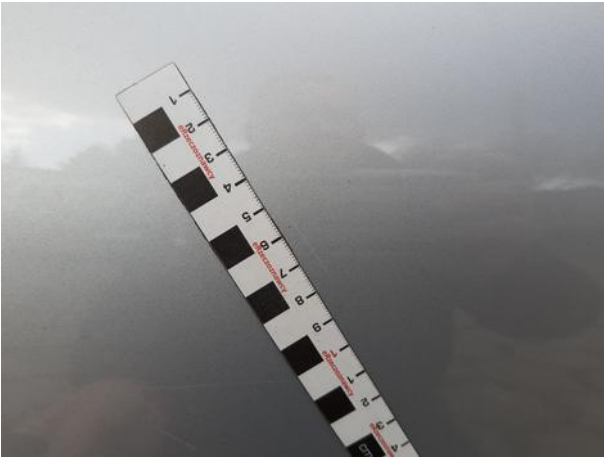



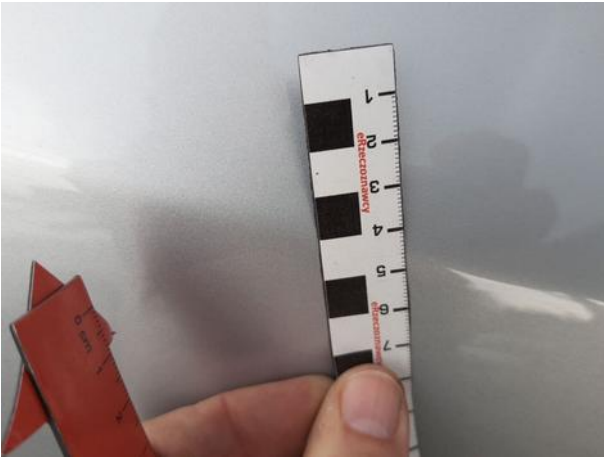

Dokumentacja fotograficzna do opinii CFM202303072

