

„eRzecznawcy Królewicz i Wspólnicy Sp.Jawna”
ul. Kopijników 75A, 03-274 Warszawa

OCENA TECHNICZNA
Nr CFM202303201
Data badania – 31 marca 2023r.
Rzecznawca - Dariusz Rejowski

Zleceniodawca: Carefleet S.A.
Adres: ul. Legnicka 48 bud. C-D, 54-202 Wrocław
Zakres oceny: Określenie wartości pojazdu dla potrzeb sprzedaży w trybie przetargu.

Dane techniczne:

Nr rejestracyjny: WW195SC

Marka pojazdu: OPEL
Model: COMBO VAN COMBO CARGO XL 1.6 C
Kolor: biały

Rodzaj nadwozia: Furgon
Rodzaj pojazdu: Ciężarowy
Liczba drzwi: 4
Liczba miejsc: 3
Wskazania licznika [km]: 165928
Nr fabryczny (VIN): W0VEFBHYBKJ677258
Rok produkcji: 2019
Rok produkcji – uwaga: Pojazd z polskiej sieci dealerskiej
Masa całkowita (kg): 2370
Masa własna (kg): 1511
Ładowność (kg): 859
Rodzaj paliwa: Olej napędowy
Norma EURO: 6
Typ silnika: zapłon samoczynny
Układ/liczba cyl.: R4
Pojemność [cm³]: 1560
Moc [kW]: 73.00

Data pierwszej rejestracji w kraju: 17.02.2020

Pojazd zbadano w Magnicach k/Wrocławia na parkingu EFL S.A. w obecności zleceniodawcy.

UWAGI:

Pojazd zarejestrowany CAREFLEET S.A. ul. Legnicka 48 bud. C-D 54-202 Wrocław
na:

1. Dowód rejestracyjny: DR/BAQ1169902z wpisem HAK
2. Data następnego badania technicznego: 17.02.2025r.
3. Kluczyki ilość kompletów: 1 (Jeden klucz zintegrowany z pilotem centralnego zamka)
4. Dokumentacja eksploatacyjna pojazdu: instrukcja obsługi - jest, książka przeglądów - jest
5. Liczba wpisów w książce serwisowej - 3: 26986 km, 52034 km, 77136 km dnia 13-08-2021

WYNIKI BADANIA :

I. Silnik stwierdzono: Układ smarowania - poziom oleju na wskaźniku kontrolnym w normie. Poziom cieczy w zbiorniku wyrównawczym układu chłodzenia - powyżej min. Rozruch i praca silnika w warunkach parkingowych w normie. Komora silnika zabrudzona eksploatacyjnie. Zaleca się sprawdzenie pracy silnika w warunkach drogowych.

II. Podwozie stwierdzono: Działanie układu hamulcowego i kierowniczego w warunkach parkingowych w normie. Zaleca się sprawdzenie układów podwozia pojazdu w warunkach drogowych.

III. Układ przeniesienia napędu stwierdzono: Obręcze kół - stalowe 4 sztuk, koło zapasowe - stalowe. Skrzynia biegów - manualna 5 biegowa. Działanie skrzyni biegów w warunkach parkingowych w normie. Napęd na przednią oś. Zaleca się sprawdzenie układów przeniesienia napędu w warunkach warsztatowych i wykonanie przeglądu.

IV. Nadwozie stwierdzono: Barwa nadwozia biała

Szyba czołowa: Odpryski / Pęknięcie

Drzwi LP: poszycie: Zarysowania

Zderzak tył: Zarysowania

Zmierzona grubość powłoki lakierowej: pokrywa P - 90 μm , błotnik PP - 90 μm , drzwi PP - 90 μm , drzwi TP - 280 μm , poszycie TP - 1570 μm , pokrywa T - 130 μm , poszycie TL - 90 μm , drzwi PL - 90 μm , błotnik PL - 80 μm , dach - 80 μm , próg P - 80 μm , próg L - 90 μm

Wymiary przestrzeni ładunkowej Cargo XL: (1781 mm długość; wysokość 1236 mm; szerokość 1229 mm)

V. Wnętrze stwierdzono: Kokpit: Zarysowania

Fotel LP: Zabrudzenia

Przestrzeń bagażowa / próg załadowniczy: Zabrudzenia / Zarysowania

Fotel PP: Zabrudzenia

Układ klimatyzacji wymaga sprawdzenia szczelności, uzupełnienia czynnika roboczego oraz oczyszczenia parownika i układu dolotowego powietrza do wnętrza.

VI. Wyposażenie, stwierdzono: ABS

Airbag kierowcy

Czujnik zmierzchu

Drzwi boczne prawe przesuwne nieoszlone

Drzwi tylne nieprzeszlone, otwierane pod kątem 180 st.

Felgi stalowe 16 z ogumieniem

Fotel kierowcy regulowany w 6 kierunkach, z regulacją lędźwiową i szufladą pod fotelem

Kierownica z przyciskami sterowania

Klimatyzacja manualna

Koło zapasowe pełnowymiarowe

Listwy boczne czarne

Lusterka boczne sterowane i podgrzewane elektrycznie

Obudowy lusterek bocznych i osłony szyn drzwi przesuwnych w kolorze nadwozia

Podwyższona ładowność

Przegroda kabiny pełna bez okna

Radio z Bluetooth, USB i 4 głośnikami

System stabilizacji toru jazdy ESP, zaw. układ wspomagania ruszania na pochyłościach

Szyby przednie sterowane elektrycznie

Tapicerka materiałowa

Tempomat

Uchwyty do mocowania ładunku

Zamek centralny z pilotem
Czujnik parkowania z tyłu
Fotel pasażera podwójny
Hak holowniczy
Hamulec postojowy, elektryczny
Pakiet Dobrej Widoczności
Automatyczny włącznik świateł
Czujnik deszczu
Światła przeciwmgielne z funkcją doświetlania zakrętów
Wyświetlacz graficzny 3.5 cala pomiędzy wskaźnikami z komputerem pokładowym
Relingi dachowe

VII. Wyposażenie dodatkowe:

VIII. Ogumienie :

Opona	Producent	Rozmiar	Stopień zużycia (szacunkowo)
PL zima	Kumho,	205/60 r16	70%
PP zima	Kumho,	205/60 r16	70%
TL zima	Kumho,	205/60 r16	100%
TP zima	Kumho,	205/60 r16	100%
zapasowe	Michelin	205/60 r16	30%

Sporządzono w 2 egzemplarzach.

Do oceny dołączono 59 fotografii cyfrowych.

Niniejsza opinia nie jest ekspertyzą stanu technicznego pojazdu ani gwarancją niezawodności zespołów i podzespołów pojazdu, została sporządzona wyłącznie na podstawie oględzin w warunkach istniejących w miejscu badania. Opinia określa wyłącznie szacunkową wartość rynkową pojazdu i może być wykorzystana tylko przez zlecającego. Sporządzający opinię zastrzega się, że nie ponosi odpowiedzialności za wady ukryte pojazdu, wady prawne, błędy w dokumentacji pojazdu i błędy montażu. Opinia została sporządzona bezstronnie.

Rzeczoznawca , data: 31 marca 2023

.....

Dokumentacja fotograficzna do opinii CFM202303201



Dokumentacja fotograficzna do opinii CFM202303201

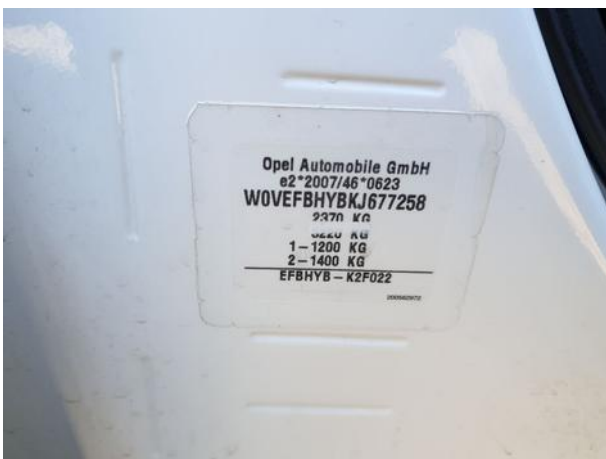

Dokumentacja fotograficzna do opinii CFM202303201

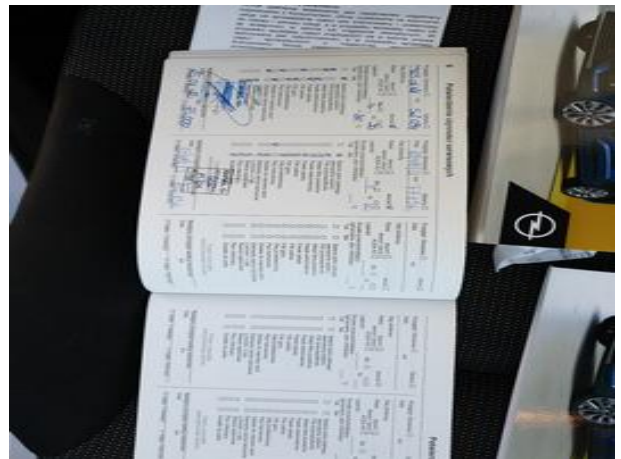

Dokumentacja fotograficzna do opinii CFM202303201



Dokumentacja fotograficzna do opinii CFM202303201







