

**„eRzecznawcy Królewicz i Wspólnicy Sp.Jawna”**  
ul. Kopijników 75A, 03-274 Warszawa

**OCENA TECHNICZNA**  
**Nr CFM202301198**  
**Data badania – 01 lutego 2023r.**  
**Rzecznawca - Michał Kłosowski**

**Zleceniodawca:** Carefleet S.A.  
**Adres:** ul. Legnicka 48 bud. C-D, 54-202 Wrocław  
**Zakres oceny:** Określenie wartości pojazdu dla potrzeb sprzedaży w trybie przetargu.

**Dane techniczne:**

Nr rejestracyjny: WX5609A

Marka pojazdu: OPEL  
Model: INSIGNIA 2.0 CDTI ELITE S&S  
Kolor: Szary

Rodzaj nadwozia: Hatchback  
Rodzaj pojazdu: Osobowy  
Liczba drzwi: 5  
Liczba miejsc: 5  
Wskazania licznika [km]: 146866  
Nr fabryczny (VIN): W0VZT6EG4K1030967  
Rok produkcji: 2018  
Rok produkcji – uwaga: Pojazd z polskiej sieci dealerskiej  
Masa całkowita (kg): 2220  
Masa własna (kg): 1538  
Rodzaj paliwa: Olej napędowy  
Norma EURO: 6  
Typ silnika: Zapłon samoczynny  
Układ/liczba cyl.: R4  
Pojemność [cm<sup>3</sup>]: 1956  
Moc [kW]: 125.00

Data pierwszej rejestracji w kraju: 16.01.2019

Pojazd zbadano w Magnicach k/Wrocławia na parkingu EFL S.A. w obecności zleceniodawcy.

**UWAGI:**

Pojazd zarejestrowany CAREFLEET S.A. ul. Legnicka 48 bud. C-D 54-202 Wrocław  
na:

1. Dowód rejestracyjny: DR/BAP 0286789
2. Data następnego badania technicznego: 12.01.2024r.
3. Kluczyki ilość kompletów: 2 (Dwa klucze zintegrowane z pilotem centralnego zamka)
4. Dokumentacja eksploatacyjna pojazdu: instrukcja obsługi - jest, książka przeglądów - jest
5. Liczba wpisów w książce serwisowej: 2 : 30356km, 60092km z dnia 20.07.2020.

**WYNIKI BADANIA :**

**I. Silnik stwierdzono:** Układ smarowania - poziom oleju na wskaźniku kontrolnym w normie. Poziom ciecchy w zbiorniku wyrównawczym układu chłodzenia - powyżej min. Rozruch i praca silnika w warunkach parkingowych w normie. Komora silnika zabrudzona eksploatacyjnie. Zaleca się sprawdzenie pracy silnika w warunkach drogowych.

**II. Podwozie stwierdzono:** Działanie układu hamulcowego i kierowniczego w warunkach parkingowych w normie. Zaleca się sprawdzenie układów podwozia pojazdu w warunkach drogowych.

**III. Układ przeniesienia napędu stwierdzono:** Obręcze kół - aluminiowe 4 sztuk, koło dojazdowe - stalowe. Felga PL - zarysowania, Felga TL - zarysowania, ubytki. Skrzynia biegów - automatyczna 8 biegowa. Działanie skrzyni biegów w warunkach parkingowych w normie. Napęd na przednią oś. Zaleca się sprawdzenie układów przeniesienia napędu w warunkach warsztatowych i wykonanie przeglądu.

**IV. Nadwozie stwierdzono:** Barwa nadwozia szara. Zderzak P - odpryski, zarysowany spojler, Atrapa przednia - odpryski, Pokrywa P - odpryski, Reflektor przeciwgmiełny lewy - odpryski, Reflektor L - odpryski, Szyba czołowa - odpryski, Błotnik PL - odpryski, Drzwi PL - odpryski, zarysowania listew ozdobnych, Próg L - zarysowania, Dach - odpryski, Drzwi TL - zarysowania, Ściana TL - zarysowania, odpryski, Pokrywa tylna - zarysowania, Ściana TP - korozja, Próg P - zarysowania, Drzwi PP - zarysowania, odpryski, Reflektor przeciwgmiełny prawy - odpryski, Reflektor P - odpryski. Zmierzona grubość powłoki lakierowej: Błotnik PL - 79 $\mu$ m, Błotnik PP - 92 $\mu$ m, Drzwi PL - 103 $\mu$ m, Drzwi PP - 101 $\mu$ m, Drzwi TL - 104 $\mu$ m, Drzwi TP - 100 $\mu$ m, Ściana TL - 88 $\mu$ m, Ściana TP - 860 $\mu$ m, Pokrywa T - 92 $\mu$ m, Dach - 108 $\mu$ m, Pokrywa P - 60 $\mu$ m, Próg L - 92 $\mu$ m, Próg P - 105 $\mu$ m.

**V. Wnętrze stwierdzono:** Schowek pasażera- zabrudzony, Tunel środkowy - zarysowania, Tapicerka drzwi TL - Zarysowania, Listwa progowa L - zarysowania, Dywanik kierowcy - zabrudzenia, Fotel PL - zarysowania, zabrudzenia, Tapicerka drzwi TL - zarysowanie, zabrudzenia, Listwa progowa TL - zarysowania, Kanapa T - zabrudzenia, Wykładzina bagażnika - zabrudzenia, Wykładzina pasa tylnego - zarysowania, Tapicerka drzwi TP - zarysowania, Listwa progowa TP - zarysowania, Fotel PP - zabrudzenia, zarysowania, Tapicerka drzwi PP - zarysowania, zabrudzenia, Listwa progowa PP - zabrudzenia, Dywanik pasażera - zabrudzenia. Układ klimatyzacji wymaga sprawdzenia szczelności, uzupełnienia czynnika roboczego oraz oczyszczenia parownika i układu dolotowego powietrza do wnętrza.

**VI. Wyposażenie, stwierdzono:** 7 głośników premium

Antena zdywersyfikowana w tylnej szybie

Automatyczny włącznik świateł drogowych

Automatyczny włącznik świateł z czujnikiem tunelu

Czujnik deszczu

Czujnik odległości od poprzedzającego pojazdu

Czujnik wilgotności

Czujniki odległości przy parkowaniu - przód i tył

Dodatkowe elektryczne ogrzewanie w systemie nawiewu powietrza

Elektryczne szyby, tył

ESP - program stabilizacji toru jazdy

Filtr przeciwpyłkowy z wkładem węglowym

Fotel kierowcy z 8-kierunkową regulacją

Fotel pasażera regulowany w 4 kierunkach

Fotele przednie ogrzewane

Gniazdo USB w podłokietniku do przesyłania danych i ładowania

Hamulec postojowy sterowany elektrycznie

Kierownica skórzana

Klamki drzwi w kolorze nadwozia

Klimatyzacja sterowana elektronicznie, dwustrefowa

Kolumna kierownicy z regulacją położenia w dwóch płaszczyznach  
Lampy tylne LED  
Lane Keep Assist  
Listwa czarna błyszcząca w linii dachu  
Listwa czarna matowa w lini dachu  
Listwy progowe "Opel" w drzwiach przednich  
Lusterka boczne regulowane elektrycznie i ogrzewane w kolorze nadwozia składane ręcznie  
Lusterka w osłonie przeciwsłobecznej bez podświetlenia  
Lusterko wsteczne światłoczułe  
Nawiewy powietrza w drugim rzędzie foteli  
Osłony przeciwsłoneczne z podświetlanymi lusterkami LED  
Ostrzeg. przed kolizją, auto. hamowanie, wykryw. pieszych, utrzym. pasa - pakiet Asystent Kierowcy 1  
Oświetlenie wnętrza typu ambient  
Podłokietnik centralny z tyłu  
Poduszki powietrzne, boczne z przodu i kurtynowe  
Reflektory matrycowe LED IntelliLux z automatycznym sterowaniem światłami drogowymi  
Reflektory przeciwmgielne  
Regulacja wysokości świecenia reflektorów - automatyczna  
Schowek na okulary w konsoli środkowej, zamykany  
Sterowanie radiem z kierownicy  
System informacji o statusie samochodu (czujnik ciśnienia w oponach inf. o każdej oponie)  
System monitorujący ciśnienie w oponach  
System multimedialny Navi 900 IntelliLink (USB, Bluetooth, ekran 8.0, 7 głośników)  
System Start&Stop  
System świateł drogowych zapobiegający oślepieniu  
System wykrywania pieszych z przodu  
Szyba przednia odbijająca promieniowanie ciepłe  
Światła do jazdy dziennej LED  
Tapicerka materiałowa Monita łączona ze sztuczną skórą  
Tempomat z ogranicznikiem prędkości  
Tunel centralny z podłokietnikiem  
Tylne oparcie składane, dzielone 40/60  
Wyłącznik poduszki powietrznej pasażera  
Zagłówek tylny, środkowy  
Zawieszenie Flex Ride  
Zestaw Dobrej Widoczności  
Alarm  
Bez kluczykowy dostęp do auta (BTM)  
Kamera parkowania z tyłu  
Lakier metalik  
Pakiet Exclusive  
Dywaniki gumowe  
Felgi aluminiowe 18 dwukolorowe (szary Technical wewnątrz) z ogumieniem  
Przeciwniana szyba z tyłu i tylne boczne  
Wyświetlacz przezierny  
Wyświetlacz wskaźników kierowcy DIC 8-calowy  
Pakiet Sportowy - Wnętrze OPC-Line  
Czarna podsufitka  
Kierownica trójramienna pokryta perforowaną skórą  
Ogrzewana kierownica  
Przygotowanie do montażu siatki zabezpieczającej za drugim rzędem siedzeń  
Przygotowanie do montażu siatki zabezpieczającej za pierwszym rzędem siedzeń  
Sportowe, aluminiowe pedały  
Szyba przednia podgrzewana

**VII. Wyposażenie dodatkowe:**

**VIII. Ogumienie :**

Opona	Producent	Rozmiar	Stopień zużycia (szacunkowo)
PL zima	Nokian	245/45/R18	27%
PP zima	Nokian	245/45/R18	27%
TL zima	Nokian	245/45/R18	50%
TP zima	Nokian	245/45/R18	37%
koło zapasowe - dojazdowe	Continental	125/70/R17	24%

Sporządzono w 2 egzemplarzach.

Do oceny dołączono 169 fotografii cyfrowych.

**Niniejsza opinia nie jest ekspertyzą stanu technicznego pojazdu ani gwarancją niezawodności zespołów i podzespołów pojazdu, została sporządzona wyłącznie na podstawie oględzin w warunkach istniejących w miejscu badania. Opinia określa wyłącznie szacunkową wartość rynkową pojazdu i może być wykorzystana tylko przez zlecającego. Sporządzający opinię zastrzega się, że nie ponosi odpowiedzialności za wady ukryte pojazdu, wady prawne, błędy w dokumentacji pojazdu i błędy montażu. Opinia została sporządzona bezstronnie.**

Rzeczoznawca , data: 01 lutego 2023

.....

Dokumentacja fotograficzna do opinii CFM202301198





Dokumentacja fotograficzna do opinii CFM202301198





# Dokumentacja fotograficzna do opinii CFM202301198

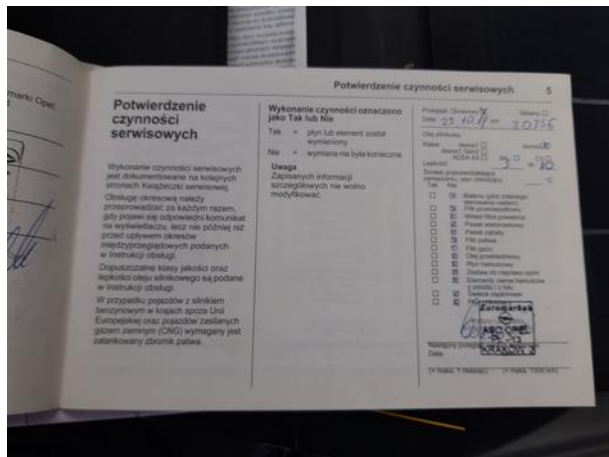
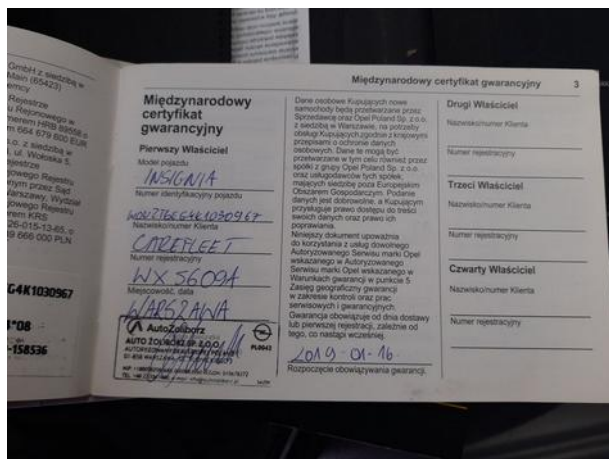
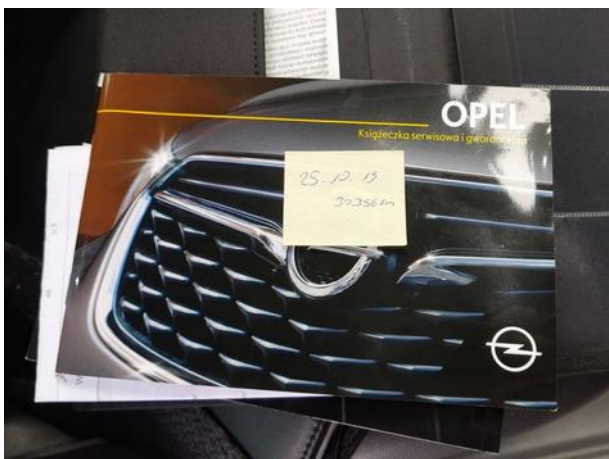
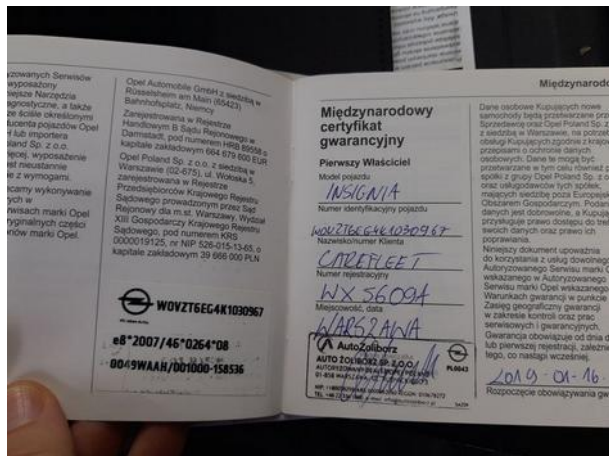
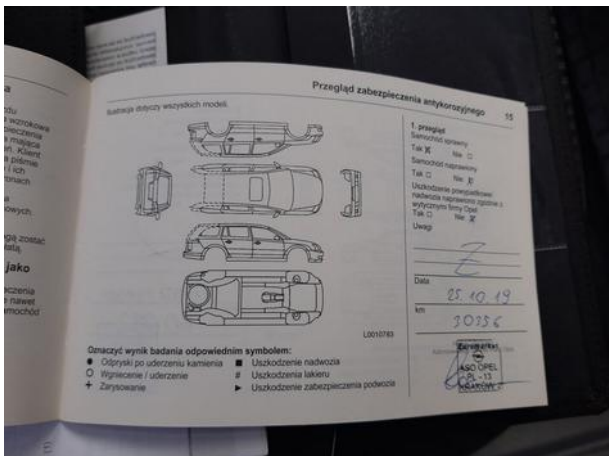



Dokumentacja fotograficzna do opinii CFM202301198

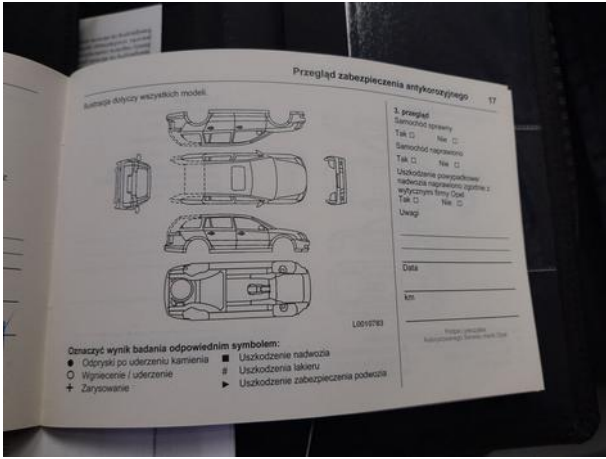



Dokumentacja fotograficzna do opinii CFM202301198

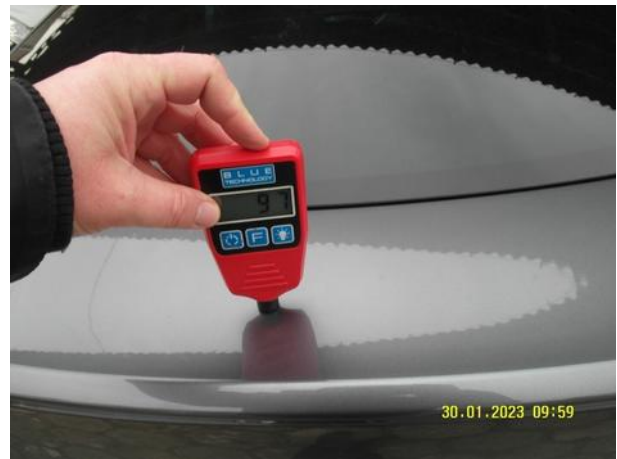



Dokumentacja fotograficzna do opinii CFM202301198















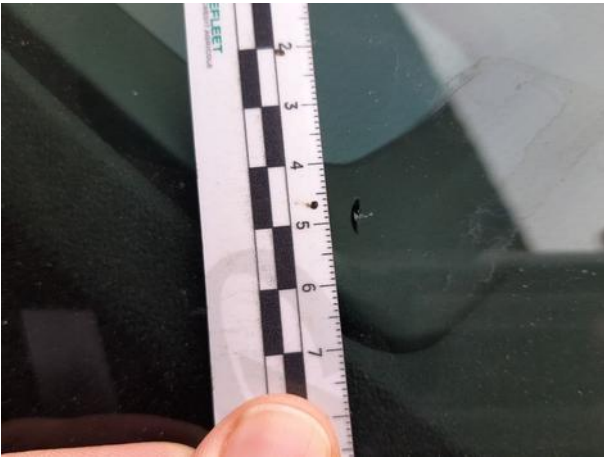



Dokumentacja fotograficzna do opinii CFM202301198

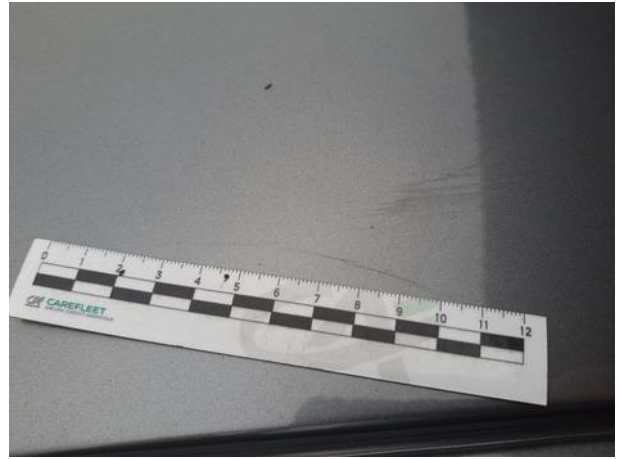

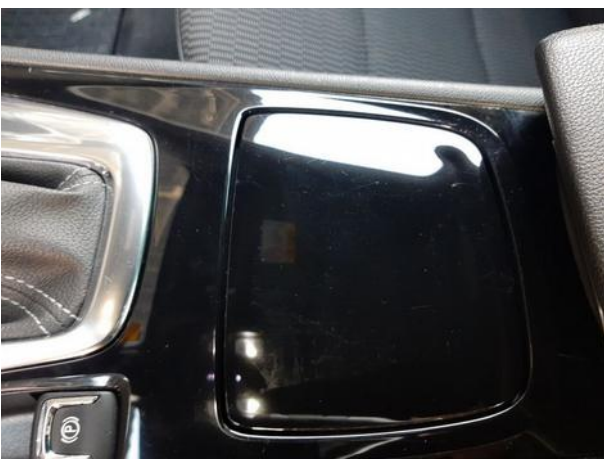
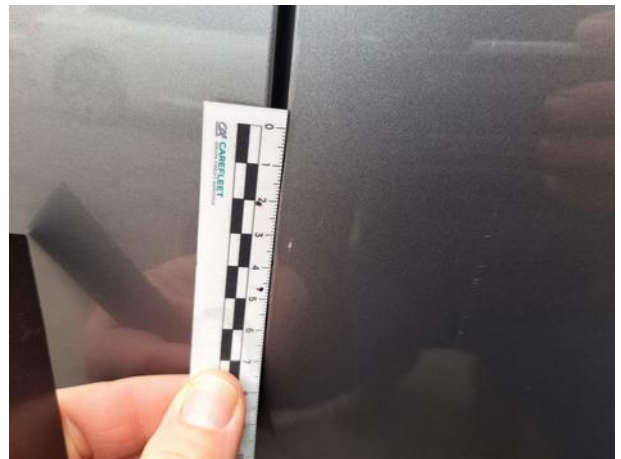
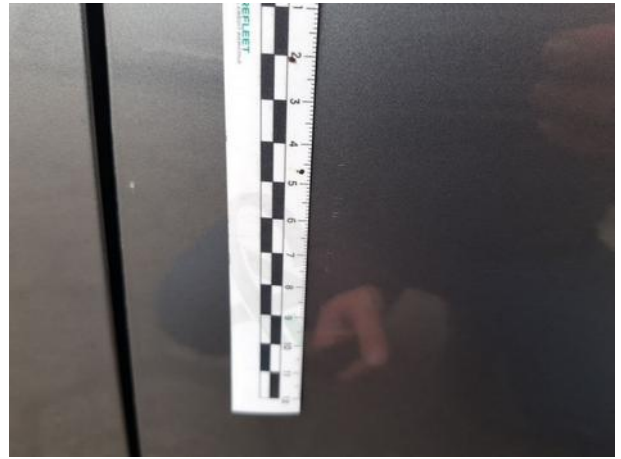



















Dokumentacja fotograficzna do opinii CFM202301198







Dokumentacja fotograficzna do opinii CFM202301198



Dokumentacja fotograficzna do opinii CFM202301198





