

„eRzecznawcy Królewicz i Wspólnicy Sp.Jawna”
ul. Kopijników 75A, 03-274 Warszawa

OCENA TECHNICZNA
Nr CFM202301038
Data badania – 12 stycznia 2023r.
Rzecznawca - Dariusz Rejowski

Zleceniodawca: Carefleet S.A.
Adres: ul. Legnicka 48 bud. C-D, 54-202 Wrocław
Zakres oceny: Określenie wartości pojazdu dla potrzeb sprzedaży w trybie przetargu.

Dane techniczne:

Nr rejestracyjny: WW806YA

Marka pojazdu: RENAULT
Model: CLIO 1.5 DCI ENERGY ALIZE KOMB
Kolor: czerwony

Rodzaj nadwozia: Kombi
Rodzaj pojazdu: Osobowy
Liczba drzwi: 5
Liczba miejsc: 5
Wskazania licznika [km]: 208648
Nr fabryczny (VIN): VF17RKJ0A58914092
Rok produkcji: 2017
Rok produkcji – uwaga: Pojazd z polskiej sieci dealerskiej
Masa całkowita (kg): 1702
Masa własna (kg): 1229
Rodzaj paliwa: Olej napędowy
Norma EURO: 6
Typ silnika: zapłon samoczynny
Układ/liczba cyl.: R4
Pojemność [cm³]: 1461
Moc [kW]: 66.00

Data pierwszej rejestracji w kraju: 20.12.2017

Pojazd zbadano w Magnicach k/Wrocławia na parkingu EFL S.A. w obecności zleceniodawcy.

UWAGI:

Pojazd zarejestrowany CAREFLEET S.A. ul. Legnicka 48 bud. C-D 54-202 Wrocław
na:

1. Dowód rejestracyjny: DR/BAN5318409
2. Data następnego badania technicznego: 13.12.2023r.
3. Kluczyki ilość kompletów: 2 (Dwa klucze zintegrowane z pilotem centralnego zamka)
4. Dokumentacja eksploatacyjna pojazdu: instrukcja obsługi - jest, książka przeglądów - jest
5. Liczba wpisów w książce serwisowej - 4: 117507 km, 147142 km, 176965 km, 201250 km
dnia 28-06-2022

WYNIKI BADANIA :

I. Silnik stwierdzono: Układ smarowania - poziom oleju na wskaźniku kontrolnym w normie. Poziom cieczy w zbiorniku wyrównawczym układu chłodzenia - powyżej min. Rozruch i praca silnika w warunkach parkingowych w normie. Komora silnika zabrudzona eksploatacyjnie. Zaleca się sprawdzenie pracy silnika w warunkach drogowych.

II. Podwozie stwierdzono: Działanie układu hamulcowego i kierowniczego w warunkach parkingowych w normie. Zaleca się sprawdzenie układów podwozia pojazdu w warunkach drogowych.

III. Układ przeniesienia napędu stwierdzono: Obręcze kół - stalowe 4 sztuk, koło zapasowe - stalowe. Kołpak PP – Uszkodzony, Kołpak TP - Uszkodzony. Skrzynia biegów - manualna 5 biegowa. Działanie skrzyni biegów w warunkach parkingowych w normie. Napęd na przednią oś. Zaleca się sprawdzenie układów przeniesienia napędu w warunkach warsztatowych i wykonanie przeglądu.

IV. Nadwozie stwierdzono: Barwa nadwozia czerwona
Pokrywa przednia: Odpryski
Rama dachu lewa: Zarysowania
Rama dachu prawa: Zarysowania

Zmierzona grubość powłoki lakierowej: pokrywa P - 160 μm , drzwi PP - 150 μm , drzwi TP - 210 μm , poszycie TP - 330 μm , pokrywa T - 150 μm , poszycie TL - 150 μm , drzwi TL - 140 μm , drzwi PL - 130 μm , dach - 140 μm , próg P - 70 μm , próg L - 90 μm

V. Wnętrze stwierdzono: Podsufitka lewa: Zabrudzenia / Zarysowania
Fotel LP: Zabrudzenia
Kanapa / fotel PT: Zabrudzenia
Fotel PP: Zabrudzenia

Układ klimatyzacji wymaga sprawdzenia szczelności, uzupełnienia czynnika roboczego oraz oczyszczenia parownika i układu dolotowego powietrza do wnętrza.

VI. Wyposażenie, stwierdzono: ABS

Airbag - 4 sztuki (czołowe poduszki kierowcy i pasażera, boczne poduszki - przód)
ASR - system zapobiegający poślizgowi kół podczas przyspieszania
Automatyczne włączanie tylnej wycieraczki podczas cofania
EBV-elektroniczny rozdział sił hamowania
El. podnoszenie szyb, przód
ESC - układ stabilizacji toru jazdy
Felgi stalowe 15 Paradise z ogumieniem
Fotel kierowcy z manualną regulacją wysokości
HSA - system wspomagania ruszania na wzniesieniu
Instalacja do montażu radioodtwarzacza
Instalacja radiowa
Karta Renault
Kierownica skórzana
Kierownica z regulacją wysokości i głębokości
Klamki zewnętrzne w kolorze nadwozia
Klimatyzacja manualna
Komputer pokładowy
Listwa górna ozdobna chłodnicy w kolorze lśniącej czerni z chromowanym logo Renault
Listwy boczne w kolorze czarnym
Lusterka boczne regulowane elektrycznie i podgrzewane z czujnikiem temperatury zewnętrznej
Lusterka boczne w kolorze nadwozia
Osłona przeciwsłoneczna po stronie pasażera i kierowcy z zamykanym lustrem
Relingi dachowe w kolorze czarnym

Sygnalizacja niezapiętych pasów bezpieczeństwa
 System kontroli ciśnienia w oponach
 System Renault Bass Reflex
 System Renault BASS REFLEX
 System wspomagania nagłego hamowania
 System wspomagania ruszania na wzniesieniu
 Światła do jazdy dziennej LED (diodowe)
 Tapicerka materiałowa
 Tempomat
 Tylna kanapa składana w układzie 1/3 - 2/3
 Tylny spojler dachowy
 Uchwyt do smartfona do radioodtwarzacza R&GO
 Uchwyty ISOFIX do instalacji fotelika dziecięcego, tył
 Wskaźnik zmiany biegów
 Wspomaganie układu kierowniczego - elektryczne
 Wycieraczki o zmiennej częstotliwości
 Zagłówki przednie regulowane na wysokość
 Zamek centralny z pilotem
 Koło zapasowe
 Lakier metalik
 Pakiet Techno
 Mapa Europy Wschodniej
 System Media Nav Evolution z nawigacją dotykowy ekran (bez CD)/radio
 4x20W/Bluetooth/USB/jack
 System wspomagania parkowania tyłem

VII. Wyposażenie dodatkowe:

VIII. Ogumienie :

Opona	Producent	Rozmiar	Stopień zużycia (szacunkowo)
PL lato	FORTUNE	185/65R15	20%
PP lato	FORTUNE	185/65R15	30%
TL lato	FORTUNE	185/65R15	25%
TP lato	FORTUNE	185/65R15	15%
zapasowe	CONTINENTAL	185/65R15	15%

Sporządzono w 2 egzemplarzach.

Do oceny dołączono 58 fotografii cyfrowych.

Niniejsza opinia nie jest ekspertyzą stanu technicznego pojazdu ani gwarancją niezawodności zespołów i podzespołów pojazdu, została sporządzona wyłącznie na podstawie oględzin w warunkach istniejących w miejscu badania. Opinia określa wyłącznie szacunkową wartość rynkową pojazdu i może być wykorzystana tylko przez zlecającego. Sporządzający opinię zastrzega się, że nie ponosi odpowiedzialności za wady ukryte pojazdu, wady prawne, błędy w dokumentacji pojazdu i błędy montażu. Opinia została sporządzona bezstronnie.

Rzecznawca , data: 12 stycznia 2023

.....

Dokumentacja fotograficzna do opinii CFM202301038





Dokumentacja fotograficzna do opinii CFM202301038

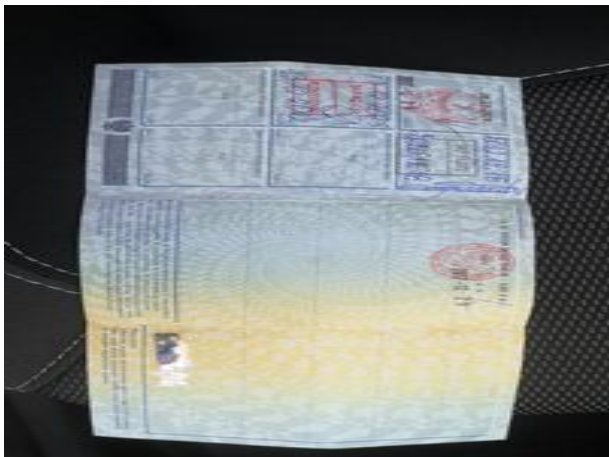
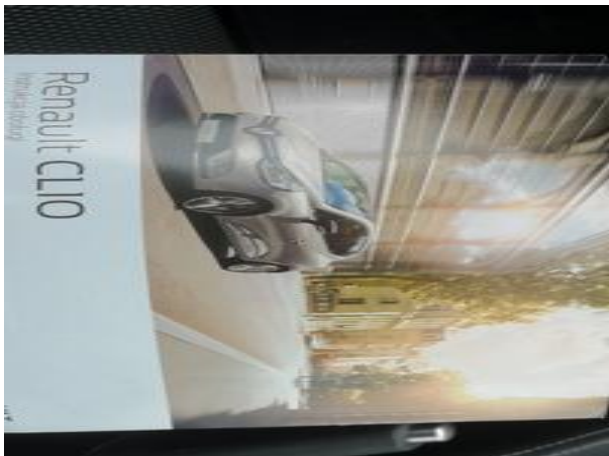
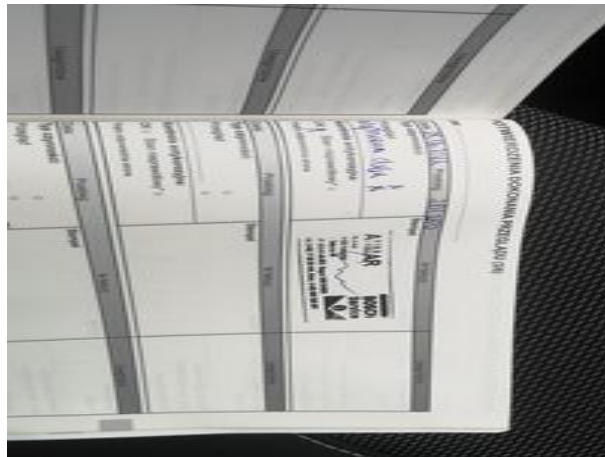
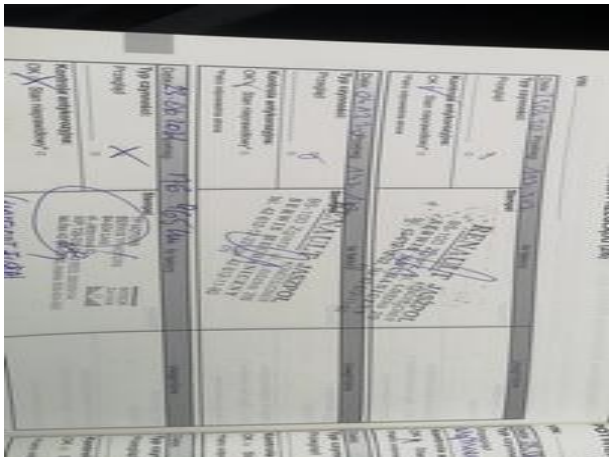

Dokumentacja fotograficzna do opinii CFM202301038





