

**„eRzecznawcy Królewicz i Wspólnicy Sp.Jawna”**  
ul. Kopijników 75A, 03-274 Warszawa

**OCENA TECHNICZNA**  
**Nr CFM202303039**  
**Data badania – 23 marca 2023r.**  
**Rzecznawca - Dariusz Rejowski**

**Zleceniodawca:** Carefleet S.A.  
**Adres:** ul. Legnicka 48 bud. C-D, 54-202 Wrocław  
**Zakres oceny:** Określenie wartości pojazdu dla potrzeb sprzedaży w trybie przetargu.

**Dane techniczne:**

Nr rejestracyjny: PO1EK74

Marka pojazdu: TOYOTA  
Model: AVENSIS 1.8 SELECTION MS  
Kolor: czerwony

Rodzaj nadwozia: Kombi  
Rodzaj pojazdu: Osobowy  
Liczba drzwi: 5  
Liczba miejsc: 5  
Wskazania licznika [km]: 138883  
Nr fabryczny (VIN): SB1EG76L80E146567  
Rok produkcji: 2017  
Rok produkcji – uwaga: Pojazd z polskiej sieci dealerskiej  
Masa całkowita (kg): 2020  
Masa własna (kg): 1491  
Rodzaj paliwa: Benzyna  
Norma EURO: 6  
Typ silnika: zapłon iskrowy  
Układ/liczba cyl.: R4  
Pojemność [cm<sup>3</sup>]: 1798  
Moc [kW]: 108.00

Data pierwszej rejestracji w kraju: 06.12.2017

Pojazd zbadano w Magnicach k/Wrocławia na parkingu EFL S.A. w obecności zleceniodawcy.

**UWAGI:**

Pojazd zarejestrowany CAREFLEET S.A. ul. Legnicka 48 bud. C-D 54-202 Wrocław  
na:

1. Dowód rejestracyjny: DR/BAN5146690
2. Data następnego badania technicznego: 24.11.2023r.
3. Kluczyki ilość kompletów: 2 (Dwa klucze zintegrowane z pilotem centralnego zamka)
4. Dokumentacja eksploatacyjna pojazdu: instrukcja obsługi - jest, książka przeglądów - jest
5. Liczba wpisów w książce serwisowej - 7: 15845 km, 31022 km, 46621 km, 58451 km, 76504 km, 91423 km, 122070 km dnia 07-06-2022

**WYNIKI BADANIA :**

**I. Silnik stwierdzono:** Układ smarowania - poziom oleju na wskaźniku kontrolnym w normie. Poziom cieczy w zbiorniku wyrównawczym układu chłodzenia - powyżej min. Rozruch i praca silnika w warunkach parkingowych w normie. Komora silnika zabrudzona eksploatacyjnie. Zaleca się sprawdzenie pracy silnika w warunkach drogowych.

**II. Podwozie stwierdzono:** Działanie układu hamulcowego i kierowniczego w warunkach parkingowych w normie. Zaleca się sprawdzenie układów podwozia pojazdu w warunkach drogowych.

**III. Układ przeniesienia napędu stwierdzono:** Obręcze kół - aluminiowe 4 sztuk, koło dojazdowe - stalowe. Felga PL – Zarysowania / Odpryski, Felga PP – Zarysowania / Odpryski, Felga TP - zarysowania. Opona LP - Rozerwania, Opona PT - Rozerwania. Skrzynia biegów - automatyczna. Działanie skrzyni biegów w warunkach parkingowych w normie. Napęd na przednią oś. Zaleca się sprawdzenie układów przeniesienia napędu w warunkach warsztatowych i wykonanie przeglądu.

**IV. Nadwozie stwierdzono:** Barwa nadwozia czerwona

Zderzak przód: Zarysowania  
Pokrywa przednia: Odpryski  
Szyba czołowa: Odpryski  
Błotnik LP: Zarysowania / Odpryski  
Drzwi LP: Odpryski  
Drzwi LT: Zarysowania  
Błotnik / ściana boczna LT: Zarysowania  
Zderzak tył: Zarysowania  
Lampa PT: Zarysowania / Pęknięcie  
Błotnik / ściana boczna PT: Zarysowania  
Drzwi PT: Zarysowania  
Rama dachu prawa: Zarysowania / Odpryski  
Reflektor prawy: Zarysowania  
Błotnik PP: Odpryski  
Lusterko P: Zarysowania  
Lusterko L: Zarysowania  
Próg L: Odpryski / zarysowania  
Próg P: zarysowania  
Rama dachu lewa: Odpryski

Zmierzona grubość powłoki lakierowej: pokrywa P - 120 µm, błotnik PP - 230 µm, drzwi PP - 210 µm, drzwi TP - 250 µm, poszycie TP - 130 µm, pokrywa T - 200 µm, poszycie TL - 220 µm, drzwi TL - 450 µm, drzwi PL - 230 µm, błotnik PL - 120 µm, dach - 110 µm,

**V. Wnętrze stwierdzono:** Podsufitka lewa: Zabrudzenia / Zarysowania

Tapicerka drzwi LP: Zarysowania  
Listwa progu LP: Zarysowania  
Słupek B lewy: Przetarcia  
Fotel LP: Przetarcia  
Tapicerka drzwi LT: Zabrudzenia  
Listwa progu LT: Zarysowania  
Kanapa / fotele: Zabrudzenia / Przetarcia  
Podsufitka / część bagażowa: Zarysowania  
Roleta / półka bagażnika: Zabrudzenia  
Przestrzeń bagażowa / próg załadowniczy: Zabrudzenia / Zarysowania  
Tapicerka drzwi PT: Zarysowania  
Listwa progu PT: Zarysowania  
Fotel PP: Przetarcia  
Listwa progu PP: Zarysowania

Słupki B prawy: Przetarcia  
Tapicerka drzwi PP: Zabrudzenia  
Wygłuszenie pokrywy P: rozerwane  
Przewód spryskiwacza pokrywy P: Przerwany

Układ klimatyzacji wymaga sprawdzenia szczelności, uzupełnienia czynnika roboczego oraz oczyszczenia parownika i układu dolotowego powietrza do wnętrza.

#### **VI. Wyposażenie, stwierdzono: ABS**

Airbag 6 sztuk: poduszki powietrzne czołowe i boczne dla kierowcy i pasażera, kurtyny powietrzne  
Airbag kolan kierowcy  
Automatyczne światła drogowe  
BA - system wspomagania hamowania  
Czujnik deszczu  
Czujnik zmierzchu  
Elektrycznie regulowane szyby przednie i tylne  
Elektryczny hamulec postojowy (EPB)  
Felgi aluminiowe 18 z ogumieniem  
Fotel kierowcy z elektryczną regulacją odcinka lędźwiowego  
Fotele przednie podgrzewane  
Funkcja oświetlenia Follow-Me-Home  
Gniazdo Aux-In  
Gniazdo USB  
HSA - system wspomagający pokonywanie podjazdów  
Kamera cofania  
Kierownica skórzana (skóra Nappa)  
Kierownica wielofunkcyjna  
Kierunkowskazy w obudowach lusterek zewnętrznych  
Klimatyzacja automatyczna - dwustrefowa  
Kolumna kierownicy regul. w pionie i poziomie  
Koło zapasowe dojazdowe  
Lakier metalik  
Lusterka boczne regulowane elektrycznie i ogrzewane  
Lusterka boczne składane elektrycznie  
Lusterko wsteczne elektrochromatyczne (przyciemniające się)  
Otwór w oparciu tylnej kanapy do przewozu długich przedmiotów  
Podgrzewanie wycieraczek przedniej szyby oraz podgrzewanie przednich foteli  
Reflektory przednie typu LED oraz przeciwmgielne z funkcją statycznego doświetlania zakrętów  
Relingi dachowe  
Roleta przestrzeni bagażowej  
Siatka oddzielająca przestrzeń bagażową  
Skórzana gałka dźwigni zmiany biegów  
System Inteligentny kluczyk - otwieranie i uruchamianie pojazdu bez użycia kluczyka  
System multimedialny Toyota Touch 2 (radio CD/MP3/WMA, Bluetooth, wyświetlacz 8 cali)  
System ostrzegający o niezamierzonej zmianie pasa ruchu (Lane Departure Alert)  
System Pre-Collision (układ wczesnego reagowania w razie ryzyka zderzenia)  
System rozpoznawania znaków drogowych (Road Sign Assist)  
System zabezpieczenia antykradzieżowego komputera i złącza diagnostycznego  
Szyby tylne przyciemniane  
Szyby + 4 uchwyty do mocowania bagażu  
Światła do jazdy dziennej typu LED  
Światła przeciwmgielne  
Światła stop typu LED  
Tapicerka skórzana  
Tempomat

TRC - system kontroli trakcji  
Tylne oparcie składane, dzielone  
Uchwyty ISOFIX do mocowania fotelika dziecięcego  
VSC+ (system stabilizacji toru jazdy)  
Wspomaganie układu kierowniczego  
Wyświetlacz kolorowy między zegarami  
Dach szklany, panoramiczny  
System zabezpieczenia antykradzieżowego (rozszerzenie o ochronę wnętrza, sygn. dźwiękową, PROXY)

#### VII. Wyposażenie dodatkowe:

#### VIII. Ogumienie :

Opona	Producent	Rozmiar	Stopień zużycia (szacunkowo)
PL zima	Falken	225/45R18	30%
PP zima	Falken	225/45R18	30%
TL zima	Falken	225/45R18	45%
TP zima	Falken	225/45R18	15%
dojazdowe	Dunlop	T145/70D17	0%

Sporządzono w 2 egzemplarzach.

Do oceny dołączono 225 fotografii cyfrowych.

**Niniejsza opinia nie jest ekspertyzą stanu technicznego pojazdu ani gwarancją niezawodności zespołów i podzespołów pojazdu, została sporządzona wyłącznie na podstawie oględzin w warunkach istniejących w miejscu badania. Opinia określa wyłącznie szacunkową wartość rynkową pojazdu i może być wykorzystana tylko przez zlecającego. Sporządzający opinię zastrzega się, że nie ponosi odpowiedzialności za wady ukryte pojazdu, wady prawne, błędy w dokumentacji pojazdu i błędy montażu. Opinia została sporządzona bezstronnie.**

Rzecznawca , data: 23 marca 2023

.....

Dokumentacja fotograficzna do opinii CFM202303039



Dokumentacja fotograficzna do opinii CFM202303039



Dokumentacja fotograficzna do opinii CFM202303039



Dokumentacja fotograficzna do opinii CFM202303039



Dokumentacja fotograficzna do opinii CFM202303039



Dokumentacja fotograficzna do opinii CFM202303039



Dokumentacja fotograficzna do opinii CFM202303039



Dokumentacja fotograficzna do opinii CFM202303039

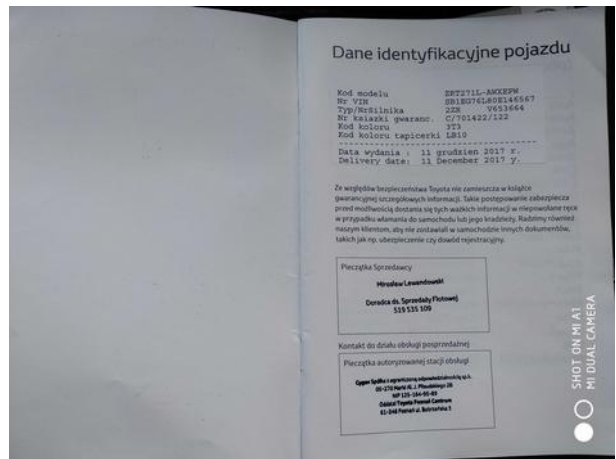

Dokumentacja fotograficzna do opinii CFM202303039

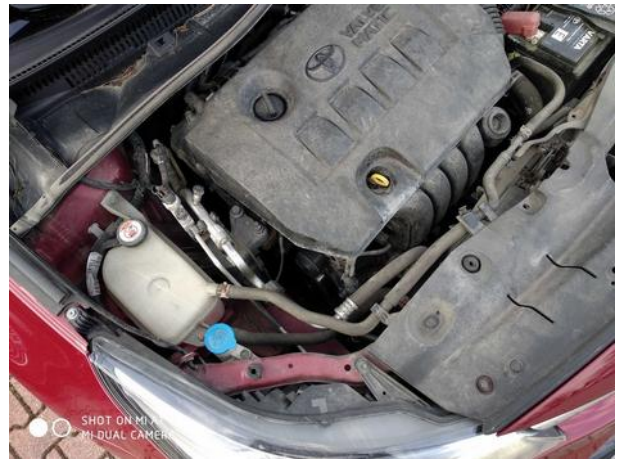
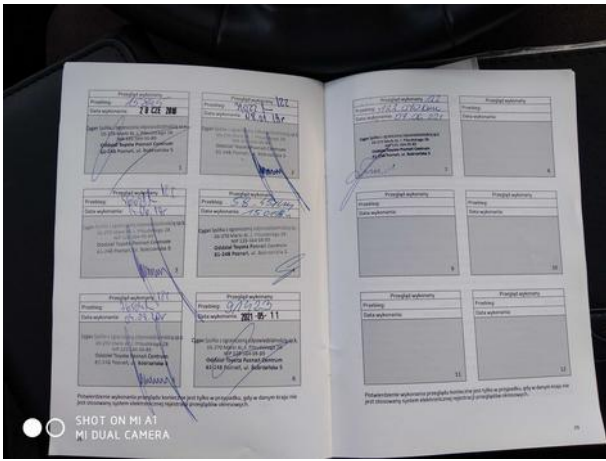

Dokumentacja fotograficzna do opinii CFM202303039



Dokumentacja fotograficzna do opinii CFM202303039



Dokumentacja fotograficzna do opinii CFM202303039



Dokumentacja fotograficzna do opinii CFM202303039

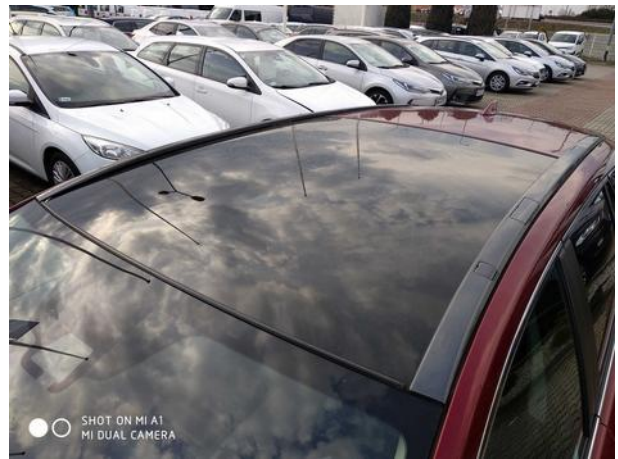

Dokumentacja fotograficzna do opinii CFM202303039



Dokumentacja fotograficzna do opinii CFM202303039



Dokumentacja fotograficzna do opinii CFM202303039

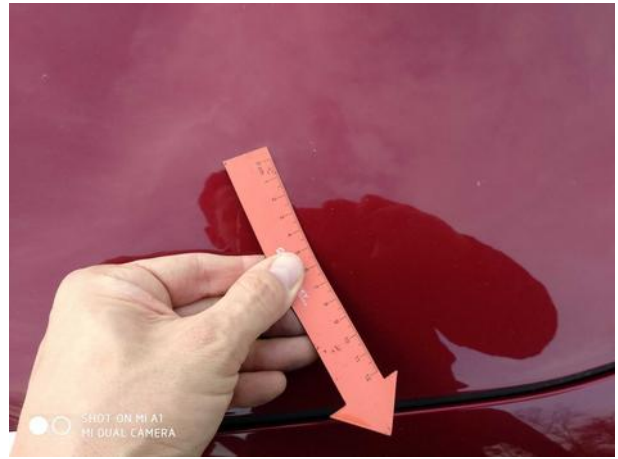

Dokumentacja fotograficzna do opinii CFM202303039



Dokumentacja fotograficzna do opinii CFM202303039



Dokumentacja fotograficzna do opinii CFM202303039



Dokumentacja fotograficzna do opinii CFM202303039



Dokumentacja fotograficzna do opinii CFM202303039



Dokumentacja fotograficzna do opinii CFM202303039



Dokumentacja fotograficzna do opinii CFM202303039

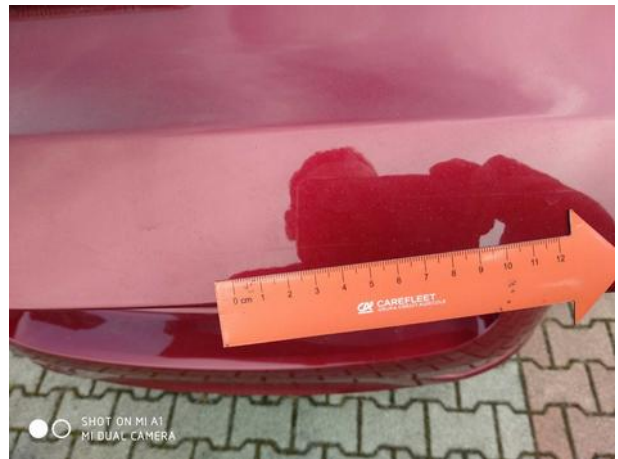

Dokumentacja fotograficzna do opinii CFM202303039

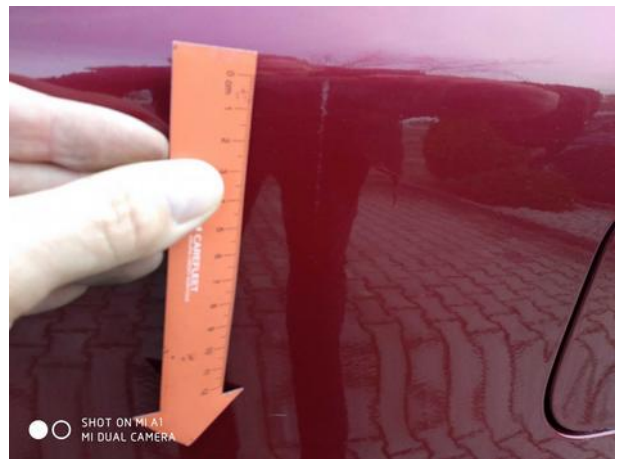

Dokumentacja fotograficzna do opinii CFM202303039



Dokumentacja fotograficzna do opinii CFM202303039



Dokumentacja fotograficzna do opinii CFM202303039

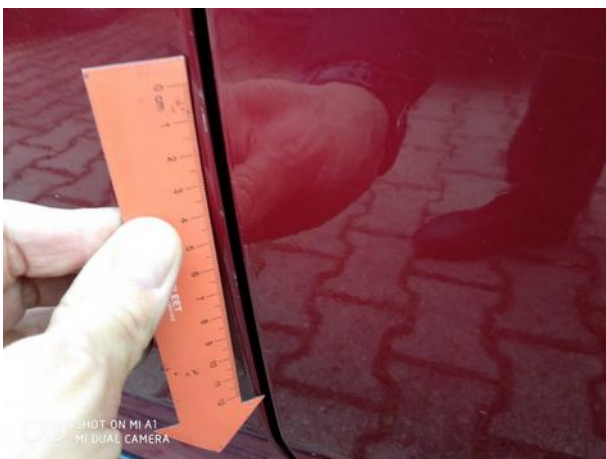

Dokumentacja fotograficzna do opinii CFM202303039



Dokumentacja fotograficzna do opinii CFM202303039

