

„eRzecznawcy Królewicz i Wspólnicy Sp.Jawna”
ul. Kopijników 75A, 03-274 Warszawa

OCENA TECHNICZNA

Nr CFM202301056

Data badania – 13 stycznia 2023r.

Rzecznawca - Dariusz Rejowski

Zleceniodawca: Carefleet S.A.
Adres: ul. Legnicka 48 bud. C-D, 54-202 Wrocław
Zakres oceny: Określenie wartości pojazdu dla potrzeb sprzedaży w trybie przetargu.

Dane techniczne:

Nr rejestracyjny: WW841YM

Marka pojazdu: TOYOTA
Model: YARIS 1.0 ACTIVE HATCHBACK
Kolor: biały

Rodzaj nadwozia: Hatchback
Rodzaj pojazdu: Osobowy
Liczba drzwi: 5
Liczba miejsc: 5
Wskazania licznika [km]: 97162
Nr fabryczny (VIN): VNKKL3D370A285996
Rok produkcji: 2018
Rok produkcji – uwaga: Pojazd z polskiej sieci dealerskiej
Masa całkowita (kg): 1450
Masa własna (kg): 980
Rodzaj paliwa: Benzyna
Norma EURO: 6
Typ silnika: zapłon iskrowy
Układ/liczba cyl.: R3
Pojemność [cm³]: 998
Moc [kW]: 51.00

Data pierwszej rejestracji w kraju: 17.10.2018

Pojazd zbadano w Magnicach k/Wrocławia na parkingu EFL S.A. w obecności zleceniodawcy.

UWAGI:

Pojazd zarejestrowany CAREFLEET S.A. ul. Legnicka 48 bud. C-D 54-202 Wrocław
na:

1. Dowód rejestracyjny: DR/BAO4588750
2. Data następnego badania technicznego: 17.10.2023r.
3. Kluczyki ilość kompletów: 2 (Dwa klucze zintegrowane z pilotem centralnego zamka)
4. Dokumentacja eksploatacyjna pojazdu: instrukcja obsługi - jest, książka przeglądów - jest
5. Liczba wpisów w książce serwisowej - 2: 76089 km, 91900 km dnia 20-10-2022

WYNIKI BADANIA :

I. Silnik stwierdzono: Układ smarowania - poziom oleju na wskaźniku kontrolnym w normie. Poziom cieczy w zbiorniku wyrównawczym układu chłodzenia - powyżej min. Rozruch i praca silnika w warunkach parkingowych w normie. Komora silnika zabrudzona eksploatacyjnie. Zaleca się sprawdzenie pracy silnika w warunkach drogowych.

II. Podwozie stwierdzono: Działanie układu hamulcowego i kierowniczego w warunkach parkingowych w normie. Zaleca się sprawdzenie układów podwozia pojazdu w warunkach drogowych.

III. Układ przeniesienia napędu stwierdzono: Obręcze kół - stalowe 4 sztuk, koło dojazdowe - stalowe. Kołpak PL – zarysowania. Skrzynia biegów - manualna 5 biegowa. Działanie skrzyni biegów w warunkach parkingowych w normie. Napęd na przednią oś. Zaleca się sprawdzenie układów przeniesienia napędu w warunkach warsztatowych i wykonanie przeglądu

IV. Nadwozie stwierdzono: Barwa nadwozia biała

Drzwi LP: rama: Odpryski

Próg lewy: Zarysowania

Rama dachu lewa: Odpryski

Dach: Brak listy prawej dachowej

Zderzak tył: Zarysowania

Błotnik / ściana boczna PT: Odpryski

Zmierzona grubość powłoki lakierowej: pokrywa P - 110 μm , błotnik PP - 110 μm , drzwi PP - 120 μm , drzwi TP - 350 μm , poszycie TP - 550 μm , pokrywa T - 110 μm , poszycie TL - 110 μm , drzwi TL - 220 μm , drzwi PL - 110 μm , błotnik PL - 100 μm , dach - 110 μm , próg P - 100 μm , próg L - 100 μm

V. Wnętrze stwierdzono: Kokpit: Zarysowania

Tunel środkowy: Zarysowania

Kierownica: Przetarcia

Fotel LP: Zabrudzenia

Wykładzina bagażnika: Zabrudzenia

Tapicerka pokrywy bagażnika / drzwi tyłu: Zabrudzenia / Zarysowania

Przebieżnia bagażowa / próg załadowniczy: Zabrudzenia / Zarysowania

Fotel PP: Zabrudzenia

Układ klimatyzacji wymaga sprawdzenia szczelności, uzupełnienia czynnika roboczego oraz oczyszczenia parownika i układu dolotowego powietrza do wnętrza.

VI. Wyposażenie, stwierdzono: ABS

Airbag 6 sztuk: poduszki powietrzne czołowe i boczne dla kierowcy i pasażera, kurtyny powietrzne

Airbag kolan kierowcy

Automatyczne światła drogowe

BA - system wspomagania hamowania

Bluetooth

Czujnik deszczu

EBD - elektroniczny rozdział sił hamowania

Elektrycznie regulowane szyby przednie

Felgi stalowe 15 z ogumieniem 175/65

Fotel kierowcy z regulacją wysokości

Funkcja oświetlenia Follow-Me-Home

Gniazdo USB

HAC - system wspomagający pokonywanie podjazdów

Immobilizer

Kierownica regulowana w pionie i poziomie

Kierownica wielofunkcyjna
 Klamki w kolorze nadwozia
 Klimatyzacja manualna
 Komputer pokładowy
 Lakier uni
 Lusterka boczne regulowane elektrycznie
 Lusterka boczne w kolorze nadwozia
 Radio CD z MP3/WMA + 6 głośników
 Sygnalizacja niezapiętych pasów bezpieczeństwa
 System Lane Departure Alert
 System monitorowania ciśnienia w oponach
 System Pre-Collision (układ wczesnego reagowania w razie ryzyka zderzenia)
 Światła do jazdy dziennej
 Tapicerka materiałowa
 TRC - system kontroli trakcji
 Tylne oparcie składane, dzielone
 Uchwyty ISOFIX do mocowania fotelika dziecięcego
 VSC - system stabilizacji toru jazdy
 Wspomaganie układu kierowniczego
 Wyłącznik poduszki powietrznej pasażera
 Zagłówki z regulacją wysokości
 Zamek centralny sterowany pilotem
 Zderzaki w kolorze nadwozia
 Czujniki odległości przy parkowaniu - tył
 Koło zapasowe dojazdowe
 System zabezpieczenia antykradzieżowego (rozszerzenie o ochronę wnętrza, sygn. dźwiękową, PROXY)
 Światła przeciwmgielne

VII. Wyposażenie dodatkowe:

VIII. Ogumienie :

Opona	Producent	Rozmiar	Stopień zużycia (szacunkowo)
PL zima	Uniroyal	175/65/15	45%
PP zima	Uniroyal	175/65/15	45%
TL zima	Falken,	175/65/15	45%
TP zima	Falken,	175/65/15	45%
Dojazdowa	Dunlop,	125/70/16	0%

Sporządzono w 2 egzemplarzach.

Do oceny dołączono 82 fotografii cyfrowych.

Niniejsza opinia nie jest ekspertyzą stanu technicznego pojazdu ani gwarancją niezawodności zespołów i podzespołów pojazdu, została sporządzona wyłącznie na podstawie oględzin w warunkach istniejących w miejscu badania. Opinia określa wyłącznie szacunkową wartość rynkową pojazdu i może być wykorzystana tylko przez zlecającego. Sporządzający opinię zastrzega się, że nie ponosi odpowiedzialności za wady ukryte pojazdu, wady prawne, błędy w dokumentacji pojazdu i błędy montażu. Opinia została sporządzona bezstronnie.

Rzecznawca , data: 13 stycznia 2023

.....

Dokumentacja fotograficzna do opinii CFM202301056

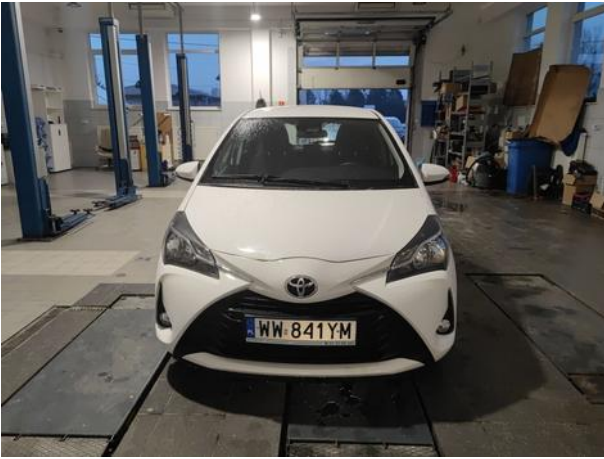

Dokumentacja fotograficzna do opinii CFM202301056

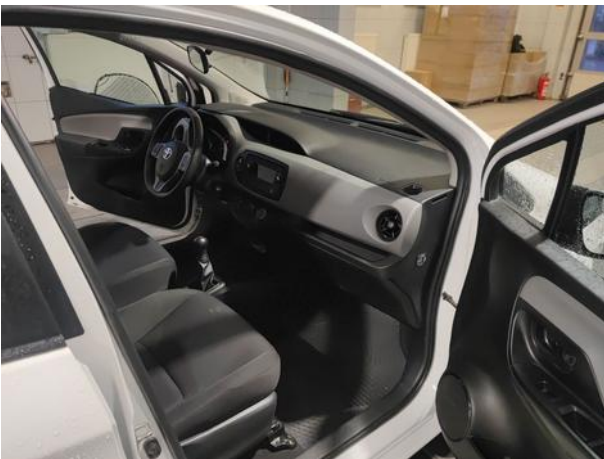

Dokumentacja fotograficzna do opinii CFM202301056

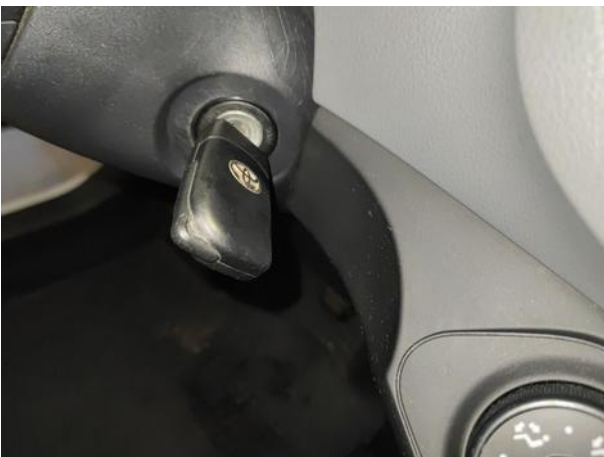
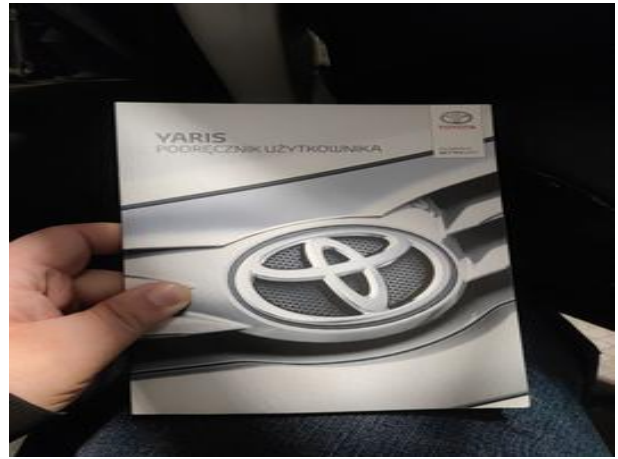
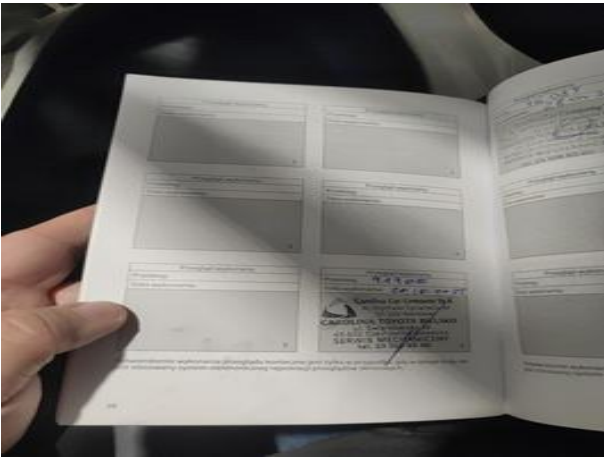
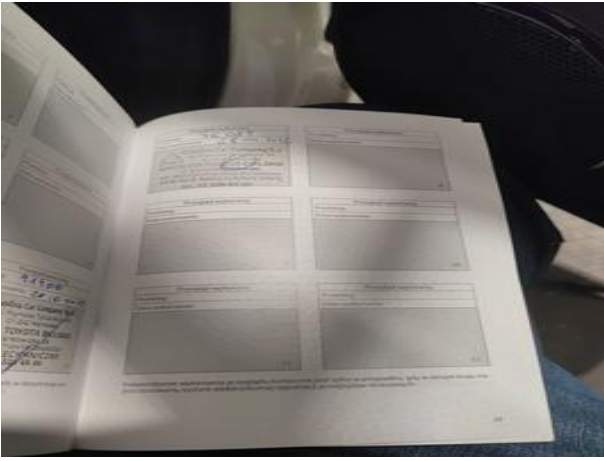

Dokumentacja fotograficzna do opinii CFM202301056



Dokumentacja fotograficzna do opinii CFM202301056



Dokumentacja fotograficzna do opinii CFM202301056

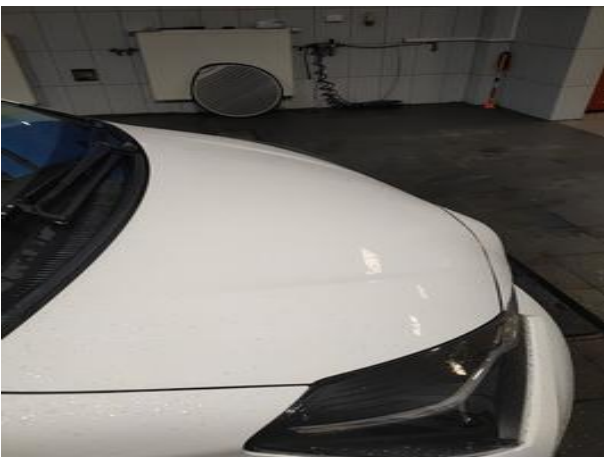

Dokumentacja fotograficzna do opinii CFM202301056

