

„eRzecznawcy Królewicz i Wspólnicy Sp.Jawna”
ul. Kopijników 75A, 03-274 Warszawa

OCENA TECHNICZNA

Nr CFM202301010

Data badania – 17 stycznia 2023r.

Rzecznawca - Dariusz Rejowski

Zleceniodawca: Carefleet S.A.
Adres: ul. Legnicka 48 bud. C-D, 54-202 Wrocław
Zakres oceny: Określenie wartości pojazdu dla potrzeb sprzedaży w trybie przetargu.

Dane techniczne:

Nr rejestracyjny: DW3EX79

Marka pojazdu: VOLVO
Model: V60 D4 SCR INSCRIPTION AUT KOM
Kolor: brązowy

Rodzaj nadwozia: Kombi
Rodzaj pojazdu: osobowy
Liczba drzwi: 5
Liczba miejsc: 5
Wskazania licznika [km]: 180130
Nr fabryczny (VIN): YV1ZWA8UDK2343174
Rok produkcji: 2019
Rok produkcji – uwaga: Pojazd z polskiej sieci dealerskiej
Masa całkowita (kg): 2260
Masa własna (kg): 1721
Rodzaj paliwa: Olej napędowy
Norma EURO: 6
Typ silnika: zapłon samoczynny
Układ/liczba cyl.: R4
Pojemność [cm³]: 1969
Moc [kW]: 140.00

Data pierwszej rejestracji w kraju: 28.06.2019

Pojazd zbadano w Magnicach k/Wrocławia na parkingu EFL S.A. w obecności zleceniodawcy.

UWAGI:

Pojazd zarejestrowany CAREFLEET S.A. ul. Legnicka 48 bud. C-D 54-202 Wrocław
na:

1. Dowód rejestracyjny: DR/BAP2789258
2. Data następnego badania technicznego: 27.06.2024r.
3. Kluczyki ilość kompletów: 2 (Dwa klucze zintegrowane z pilotem centralnego zamka)
4. Dokumentacja eksploatacyjna pojazdu: instrukcja obsługi - jest, książka przeglądów - jest
5. Liczba wpisów w książce serwisowej - 5: 30007 km, 60483 km, 90930 km, 120242 km, 151490 km dnia 27-05-2022

WYNIKI BADANIA :

I. Silnik stwierdzono: Układ smarowania - poziom oleju na wskaźniku kontrolnym w normie. Poziom cieczy w zbiorniku wyrównawczym układu chłodzenia - powyżej min. Rozruch i praca silnika w warunkach parkingowych w normie. Komora silnika zabrudzona eksploatacyjnie. Zaleca się sprawdzenie pracy silnika w warunkach drogowych.

II. Podwozie stwierdzono: Działanie układu hamulcowego i kierowniczego w warunkach parkingowych w normie. Zaleca się sprawdzenie układów podwozia pojazdu w warunkach drogowych.

III. Układ przeniesienia napędu stwierdzono: Obręcze kół - aluminiowe 4 sztuki. Felga PL – Zarysowania. Skrzynia biegów - automatyczna. Działanie skrzyni biegów w warunkach parkingowych w normie. Napęd na przednią oś. Zaleca się sprawdzenie układów przeniesienia napędu w warunkach warsztatowych i wykonanie przeglądu.

IV. Nadwozie stwierdzono: Barwa nadwozia brązowa

Zderzak przód: Odpryski

Pokrywa przednia: Odpryski

Drzwi LP: poszycie: Odpryski

Dach: Zdeformowanie / Wgniecenie

Drzwi LT: poszycie: Zarysowania

Pokrywa tylna / drzwi tyłu: Zdeformowanie / Wgniecenie

Błotnik / ściana boczna PT: Odpryski

Drzwi PT: poszycie: Zarysowania

Drzwi PP: poszycie: Odpryski

Zmierzona grubość powłoki lakierowej: pokrywa P - 170 μm , błotnik PP - 150 μm , drzwi PP - 150 μm , drzwi TP - 140 μm , poszycie TP - 160 μm , pokrywa T - 140 μm , poszycie TL - 170 μm , drzwi TL - 150 μm , drzwi PL - 150 μm , błotnik PL - 140 μm , dach - 160 μm , próg P - 110 μm , próg L - 110 μm

V. Wnętrze stwierdzono: Tapicerka drzwi LP: Wgniecenie

Układ klimatyzacji wymaga sprawdzenia szczelności, uzupełnienia czynnika roboczego oraz oczyszczenia parownika i układu dolotowego powietrza do wnętrza.

VI. Wyposażenie, stwierdzono: ABS

Alarm z czujnikami ruchu i przechyłu

Czujnik deszczu

Driver Alert - system informowania o zmęczeniu kierowcy

Dywaniki tekstylne

Dźwignia zmiany biegów pokryta skórą

EBA - system wspomagania nagłego hamowania

EBL - automatyczne włączanie świateł awaryjnych podczas nagłego hamowania

Felgi aluminiowe 18 5-ramienne Silver z ogumieniem 235/45

Fotel kierowcy regulowany elektrycznie z pamięcią ustawień

Fotele pochłaniające energię zderzenia

Fotele przednie z elektryczną, 4-stopniową regulacją odcinka lędźwiowego

Fotele przednie z regulacją podparcia ud

Funkcja Auto Hold

Gniazdo 12V w tylnej części konsoli centralnej

Hamulec postojowy elektryczny

Immobilizer

Kanapa tylna dzielona 40/60

Kierownica skórzana, wielofunkcyjna z aluminiowym wykończeniem

Klamki w kolorze nadwozia

Klimatyzacja automatyczna - 2 strefowa
Komputer pokładowy
Końcówki układu wydechowego podwójne, zintegrowane
Lampki do czytania - przód/tył
Lusterka boczne składane elektrycznie
Lusterko wsteczne i lusterka boczne przyciemniane automatycznie
Oświetlenie wnętrza - poziom III
Pasy bezpieczeństwa przednie z elektrycznymi napinaczami łagodzącymi skutki kolizji
Podłokietnik tylny ze schowkiem i uchwytem na kubki
Poduszka powietrzna chroniąca kolana kierowcy
Poduszki powietrzne - kurtyny
Poduszki powietrzne boczne (2)
Poduszki powietrzne czołowe dla kierowcy i pasażera
Regulacja trybów jazdy - Drive Mode
Relingi dachowe zintegrowane, srebrne
Sensus Connect Infotainment System z zestawem głośnomówiącym Bluetooth
Siatka bagażowa na tunelu środkowym
Siatka odgradzająca przestrzeń bagażową
Stylizacja nadwozia Inscription
System audio High Performance (wyświetlacz dotykowy 9 cali, 10 głośników 170W, AUX, USB)
System elektronicznej kontroli stabilności i trakcji - ESC
System informowania o znakach drogowych - Road Sign Information
System kontroli trakcji w zakręcie - CTC
System monitorowania ciśnienia w ogumieniu
System ostrzegania o niekontrolowanej zmianie pasa ruchu (LDW)
System ostrzegania o zbyt małej odległości od poprzedzającego pojazdu - Distance Alert
System recyrkulacji, kontroli i poprawy jakości powietrza (AQS)
System stabilizacji pojazdu w czasie holowania przyczepy - TSA
System unikania lub łagodzenia skutków zderzeń z innymi samochodami na skrzyżowaniach
System unikania lub łagodzenie skutków zderzeń z dużymi zwierzętami
System unikania lub łagodzenie skutków zderzeń z pieszymi i rowerzystami do prędkości 70km/h
System utrzymania pasa ruchu (LKA)
System zabezpieczeń przed skutkami uderzeń bocznych (SIPS)
System zabezpieczeń przed urazami kręgosłupa szyjnego (WHIPS)
Tapicerka skórzana Moritz + fotele komfortowe
Tempomat
Uchwyt na kubki z przodu
Uchwyty ISOFIX do inst. fotelika dziecięcego na tylnej kanapie
Układ stabilizacji przechyłu (RSC - Roll Stability Control)
Układ wspomagania hamowania City Safety
Usługa Volvo On Call
Wi-Fi
Wykończenie wnętrza w drewnie DRIFTWOOD
Wyłącznik poduszki powietrznej pasażera
Wyświetlacz zegarów cyfrowy 12,3 cali
Zabezpieczenie w przypadku zjechania z drogi
Zamek centralny zdalnie sterowany
Zwalnianie pedału hamulca
Fotel pasażera regulowany elektrycznie
Lakier metalizowany
Pakiet Light
Reflektory przednie Full LED z doświetlaniem zakrętów
Światła przeciwmgielne - przód
Układ oczyszczania lamp przednich, wysokociśnieniowy
Pakiet Park Assist

Czujniki odległości przy parkowaniu - przód i tył
Kamera wspomagająca parkowanie tyłem
Pakiet Winter
Dysze spryskiwaczy przedniej szyby podgrzewane
Fotele przednie podgrzewane
Szyba przednia podgrzewana

VII. Wyposażenie dodatkowe:

VIII. Ogumienie :

Opona	Producent	Rozmiar	Stopień zużycia (szacunkowo)
PL zima	Bf goodrich	235/45R18	65%
PP zima	Bf goodrich	235/45R18	45%
TL zima	Bf goodrich	235/45R18	50%
TP zima	Bf goodrich	235/45R18	30%

Sporządzono w 2 egzemplarzach.

Do oceny dołączono 90 fotografii cyfrowych.

Niniejsza opinia nie jest ekspertyzą stanu technicznego pojazdu ani gwarancją niezawodności zespołów i podzespołów pojazdu, została sporządzona wyłącznie na podstawie oględzin w warunkach istniejących w miejscu badania. Opinia określa wyłącznie szacunkową wartość rynkową pojazdu i może być wykorzystana tylko przez zlecającego. Sporządzający opinię zastrzega się, że nie ponosi odpowiedzialności za wady ukryte pojazdu, wady prawne, błędy w dokumentacji pojazdu i błędy montażu. Opinia została sporządzona bezstronnie.

Rzeczoznawca , data: 20 stycznia 2023

.....

Dokumentacja fotograficzna do opinii CFM202301010



Dokumentacja fotograficzna do opinii CFM202301010

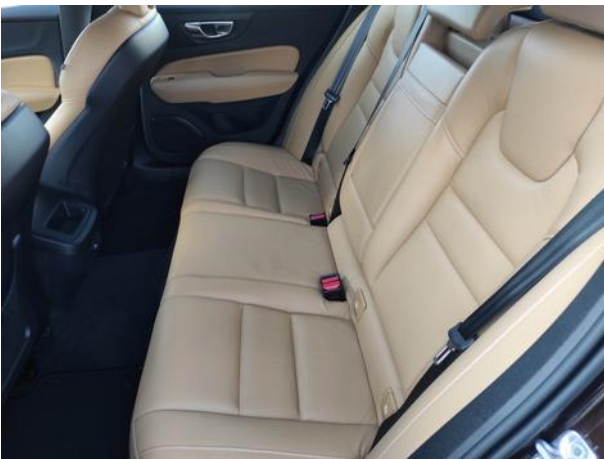

Dokumentacja fotograficzna do opinii CFM202301010

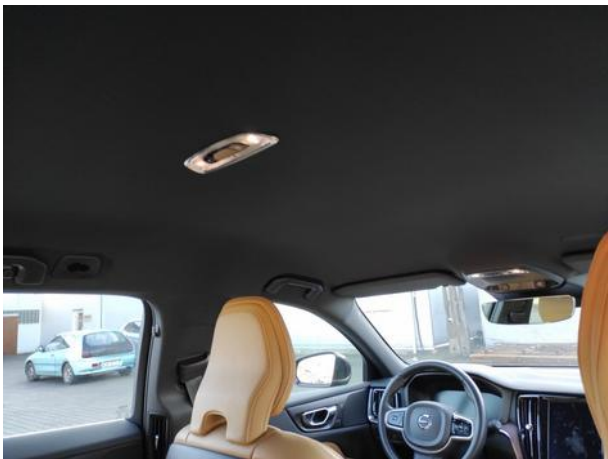

Dokumentacja fotograficzna do opinii CFM202301010

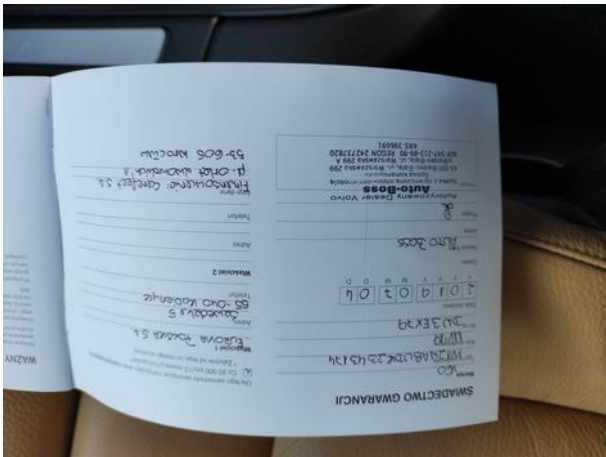
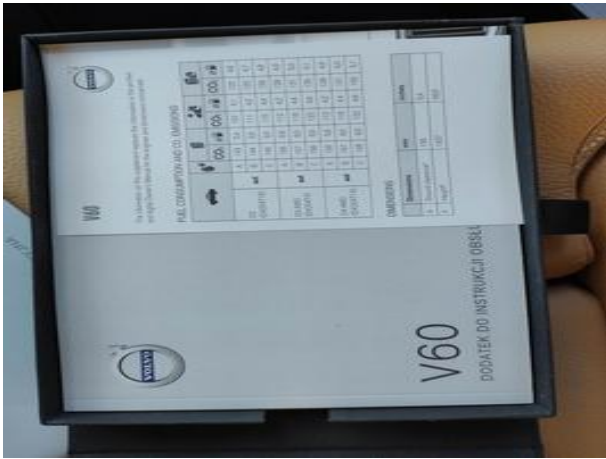

Dokumentacja fotograficzna do opinii CFM202301010

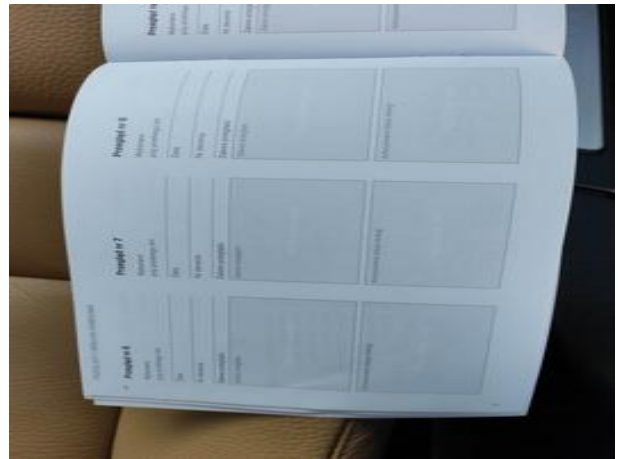
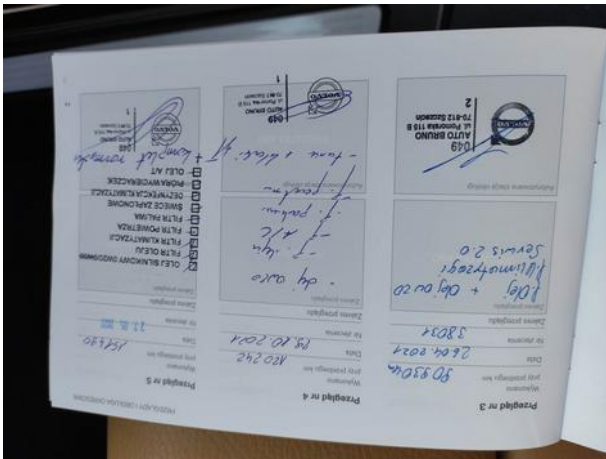









Dokumentacja fotograficzna do opinii CFM202301010

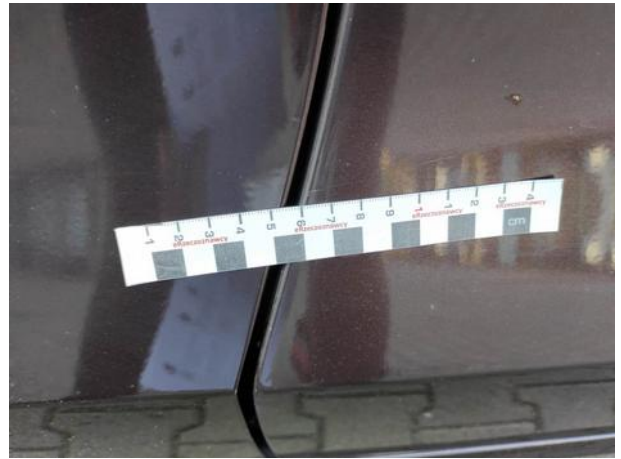
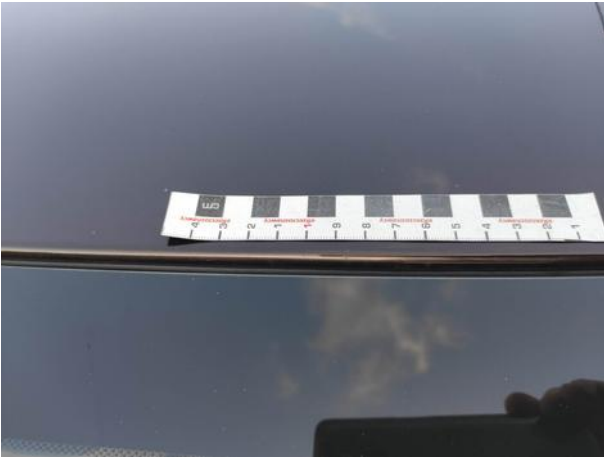



Dokumentacja fotograficzna do opinii CFM202301010

