

„eRzecznawcy Królewicz i Wspólnicy Sp.Jawna”
ul. Kopijników 75A, 03-274 Warszawa

OCENA TECHNICZNA
Nr CFM202304012
Data badania – 12 kwietnia 2023r.
Rzecznawca - Piotr Kucharski

Zleceniodawca: Carefleet S.A.
Adres: ul. Legnicka 48 bud. C-D, 54-202 Wrocław
Zakres oceny: Określenie wartości pojazdu dla potrzeb sprzedaży w trybie przetargu.

Dane techniczne:

Nr rejestracyjny: DW3FH81

Marka pojazdu: FORD
Model: MONDEO 2.0 ECOBLUE
Kolor: biały

Rodzaj nadwozia: Liftback
Rodzaj pojazdu: osobowy
Liczba drzwi: 5
Liczba miejsc: 5
Wskazania licznika [km]: 74389
Nr fabryczny (VIN): WF0EXXWPCEKY58002
Rok produkcji: 2019
Rok produkcji – uwaga: Pojazd z polskiej sieci dealerskiej
Masa całkowita (kg): 2330
Masa własna (kg): 1660
Ładowność (kg): 670
Rodzaj paliwa: Olej napędowy
Norma EURO: 6
Typ silnika: zapłon samoczynny
Układ/liczba cyl.: R4
Pojemność [cm³]: 1997
Moc [kW]: 110.00

Data pierwszej rejestracji w kraju: 07.08.2019

Pojazd zbadano w Magnicach k/Wrocławia na parkingu EFL S.A. w obecności zleceniodawcy.

UWAGI:

Pojazd zarejestrowany CAREFLEET S.A. ul. Legnicka 48 bud. C-D 54-202 Wrocław
na:

1. Dowód rejestracyjny: DR/BAP 3450587
2. Data następnego badania technicznego: 02.08.2024r.
3. Kluczyki ilość kompletów: 2 (Dwa klucze, w tym jeden z pilotem centralnego zamka)
4. Dokumentacja eksploatacyjna pojazdu: instrukcja obsługi - jest, książka przeglądów - jest
5. Liczba wpisów w książce serwisowej: 3: 29229km, 48236km, 64642km z dnia 07/10/2022

WYNIKI BADANIA :

I. Silnik stwierdzono: Układ smarowania - poziom oleju na wskaźniku kontrolnym w normie. Poziom cieczy w zbiorniku wyrównawczym układu chłodzenia - powyżej min. Rozruch i praca silnika w warunkach parkingowych w normie. Komora silnika zabrudzona eksploatacyjnie. Zaleca się sprawdzenie pracy silnika w warunkach drogowych.

II. Podwozie stwierdzono: Działanie układu hamulcowego i kierowniczego w warunkach parkingowych w normie. Zaleca się sprawdzenie układów podwozia pojazdu w warunkach drogowych.

III. Układ przeniesienia napędu stwierdzono: Obręcze kół - aluminiowe 4 sztuk, koło dojazdowe - stalowe. Skrzynia biegów - automatyczna. Działanie skrzyni biegów w warunkach parkingowych w normie. Napęd na przednią oś. Zaleca się sprawdzenie układów przeniesienia napędu w warunkach warsztatowych i wykonanie przeglądu.

IV. Nadwozie stwierdzono: Barwa nadwozia biała.

Zderzak przód: Zdeformowanie / Wgniecenie

Pokrywa przednia: Odpryski

Szyba czołowa: Odpryski

Błotnik LP: Odpryski

Próg lewy: Zarysowania / Odpryski

Dach: Odpryski Korozja

Drzwi LT: poszycie: Zarysowania / Odpryski

Błotnik / ściana boczna LT: Zarysowania / Odpryski

Zderzak tył: Zarysowania

Próg prawy: Zarysowania

Zmierzona grubość powłoki lakierowej:

Pokrywy komory silnika: do 121um,

Błotnika prawego: do 132um,

Drzwi prawych przednich: do 106um,

Drzwi prawych tylnych: do 262um,

Błotnika prawego tylnego: do 1055um,

Progu prawego: do 99um,

Dachu: do 122um,

Drzwi tyłu nadwozia: do 113um,

Błotnika lewego tylnego: do 150um,

Drzwi lewych tylnych: do 121um,

Drzwi lewych przednich: do 149um,

Progu lewego: do 97um,

Błotnika lewego: do 118um,

V. Wnętrze stwierdzono: Podsufitka lewa: Zabrudzenia

Wykładzina bagażnika: Zabrudzenia

Roleta / półka bagażnika: Odkształcona

Tapicerka drzwi PT: Zarysowania

Układ klimatyzacji wymaga sprawdzenia szczelności, uzupełnienia czynnika roboczego oraz oczyszczenia parownika i układu dolotowego powietrza do wnętrza.

VI. Wyposażenie, stwierdzono: ABS

Active Park Assist - system wspomagający parkowanie równoległe i prostopadłe oraz wyjazd

Blokada zapobiegająca otwarciu tylnych drzwi przez dzieci

Czujniki odległości przy parkowaniu, przód i tył

Dywaniki welurowe z przodu i z tyłu

EBD - elektroniczny rozdział sił hamowania
Elektrycznie sterowane szyby przednie i tylne
Elektryczny hamulec postojowy
ESC - układ stabilizacji toru jazdy z kontrolą trakcji TA, EBA
E-shifter - pokrętko do sterowania skrzynią biegów
Felgi aluminiowe 17 (wzór 5x2-ramienny) z ogumieniem 235/50
Fotel kierowcy regul. elektrycznie w 4 kierunkach
Fotel kierowcy z regulacją lędźwiową
Fotel pasażera z regulacją lędźwiową
Fotel pasażera z regulacją w 4 kierunkach
Fotele przednie - styl sportowy
Fotele przednie podgrzewane
Funkcja programowania i przypisania do kluczyka ograniczeń - Ford MyKey
HSA - system wspomagający ruszanie pod górę
Inteligentny ogranicznik prędkości
Inteligentny System Bezpieczeństwa (IPS)
Kamera ułatwiająca parkowanie tyłem
Kierownica skórzana
Kieszonki w oparciu fotela kierowcy
Klamki w kolorze nadwozia
Klimatyzacja dwustrefowa z automatyczną regulacją temperatury (DEATC)
Kolumna kierownicy regulowana w dwóch płaszczyznach
Konsola centralna z podłokietnikiem
Konsola sufitowa - ze schowkiem na okulary i lusterkiem do obserwowania dzieci
Lampki do czytania w drugim rzędzie foteli
Lampki oświetlenia wnętrza z funkcją opóźnionego wyłączenia
Lampy tylne LED
Lane Keeping Alert
Lusterka boczne regulowane elektrycznie i ogrzewane, w kolorze nadwozia, z kierunkowskazami
Lusterka boczne składane elektrycznie, z lampkami oświetlającymi podłoże
Lusterko wsteczne przyciemniające się automatycznie
Manetki do zmiany biegów przy kierownicy
Oświetlenie wnętrza diodami LED z elementami nastrojowego oświetlenia
Podsufitka w jasnej tonacji
Poduszki powietrzne – poduszki boczne dla kierowcy i pasażera z przodu
Poduszki powietrzne – poduszki czołowe dla kierowcy i pasażera z przodu
Poduszki powietrzne boczne kurtyny 1 i 2 rząd
Poduszki powietrzne kolan
Przycisk rozrusznika Ford Power
Reflektory - halogenowe
System aktywnej redukcji hałasu - Active Noise Control
System automatycznego sterowania światłami drogowymi - Auto High Beam
System Auto-Start-Stop
System KeyFree z przyciskiem FordPower (centralny zamek z kluczem elektronicznym)
System monitorowania ciśnienia w ogumieniu (TPMS)
System nawigacji sat.Sony CD/MP3/DAB+/Ford SYNC/wyś.8"/AppLink/TMC/Bluetooth/12
głoś./2xUSB/st.kier.
System rozpoznawania znaków drogowych (Traffic Sign Recognition)
Szyba przednia podgrzewana (Quickclear) i podgrzewane dysze spryskiwaczy
Światła do jazdy dziennej, diodowe (LED) w obudowanie światel przeciwmgielnych
Światła przeciwmgielne, przód
Tapicerka materiałowa Smitty Ebony
Tempomat
Tylne oparcie składane, dzielone w proporcji 60/40 z otworem do przewozu nart i podłokietnikiem
Uchwyt dźwigni zmiany biegów wykończony skórą

Wspomaganie układu kierowniczego, elektryczne EPAS
Wycieraczki przedniej szyby sterowane automatycznie z czujnikiem deszczu
Wyłącznik deaktywujący czołową poduszkę powietrzną pasażera
Wyświetlacz kolorowy między zegarami (10.1-cala), wielofunkcyjny
Zagłówki regulowane w 2 kierunkach
Zamek centralny z pilotem
Lakier zwykły, Frozen White
Pakiet Technology 3:
Drzwi bagażnika – zamykane i otwierane elektrycznie
System monitorowania martwego pola lusterkach (Blind Spot Information z Cross Traffic Alert),
pakiet
Światła do jazdy dziennej LED, reflektory Ford Dynamic LED, pakiet

VII. Wyposażenie dodatkowe:

VIII. Ogumienie :

Opona	Producent	Rozmiar	Stopień zużycia (szacunkowo)
PL - zima	Nokian, Wr Snowproof	235/50R17	65%
PP - zima	Nokian, Wr Snowproof	235/50R17	65%
TL - zima	Nokian, Wr Snowproof	235/50R17	55%
TP - zima	Nokian, Wr Snowproof	235/50R17	55%
Dojazdowe	Maxxis	125/80r16	5%

Sporządzono w 2 egzemplarzach.

Do oceny dołączono 114 fotografii cyfrowych.

Niniejsza opinia nie jest ekspertyzą stanu technicznego pojazdu ani gwarancją niezawodności zespołów i podzespołów pojazdu, została sporządzona wyłącznie na podstawie oględzin w warunkach istniejących w miejscu badania. Opinia określa wyłącznie szacunkową wartość rynkową pojazdu i może być wykorzystana tylko przez zlecającego. Sporządzający opinię zastrzega się, że nie ponosi odpowiedzialności za wady ukryte pojazdu, wady prawne, błędy w dokumentacji pojazdu i błędy montażu. Opinia została sporządzona bezstronnie.

Rzeczoznawca , data: 13 kwietnia 2023

.....

Dokumentacja fotograficzna do opinii CFM202304012



Dokumentacja fotograficzna do opinii CFM202304012



Dokumentacja fotograficzna do opinii CFM202304012

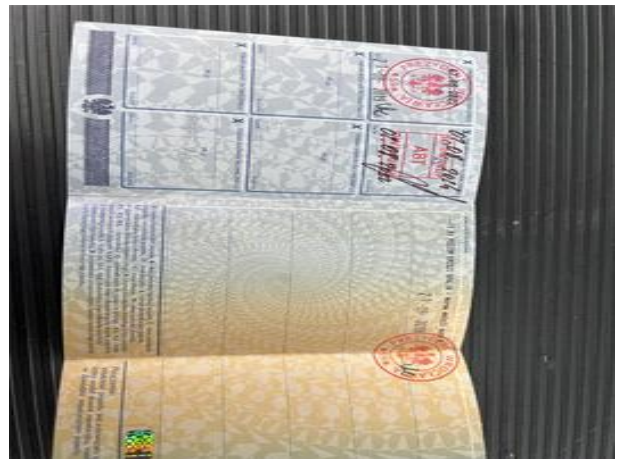
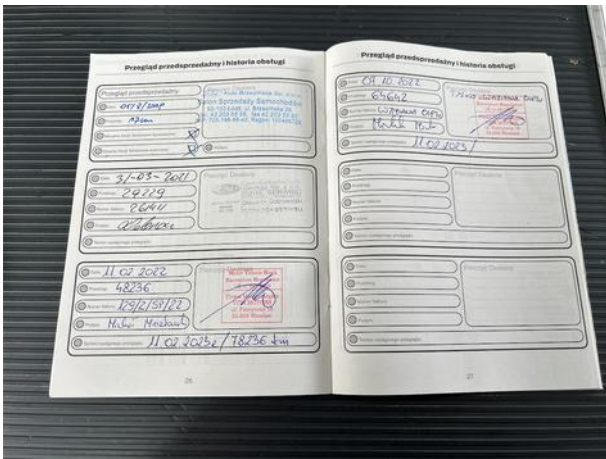
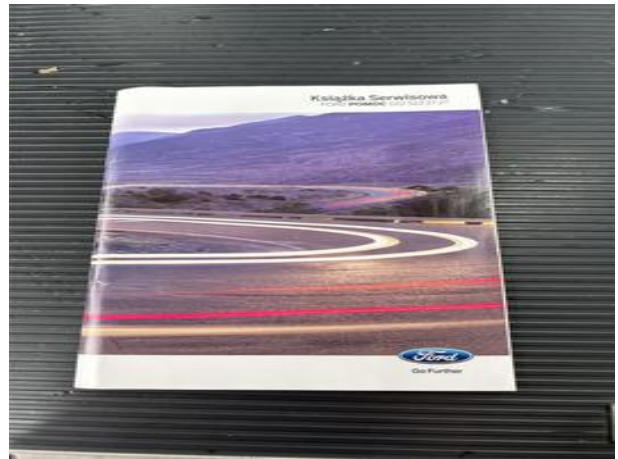





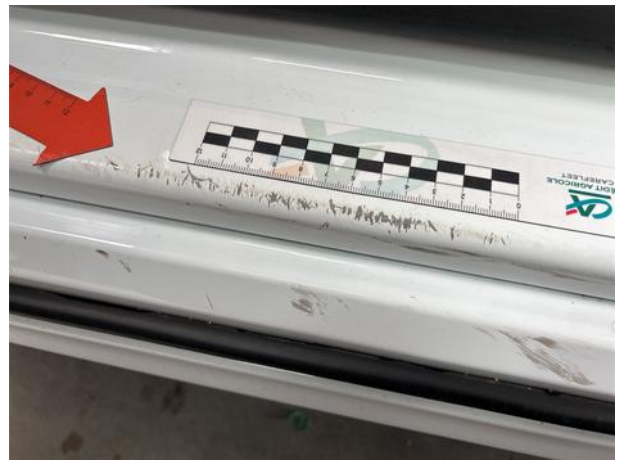
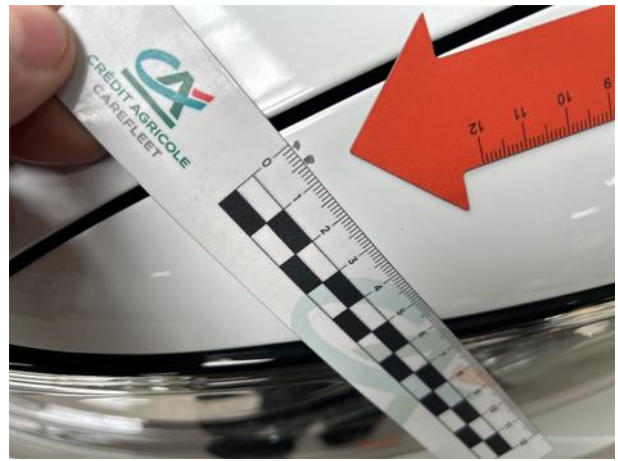

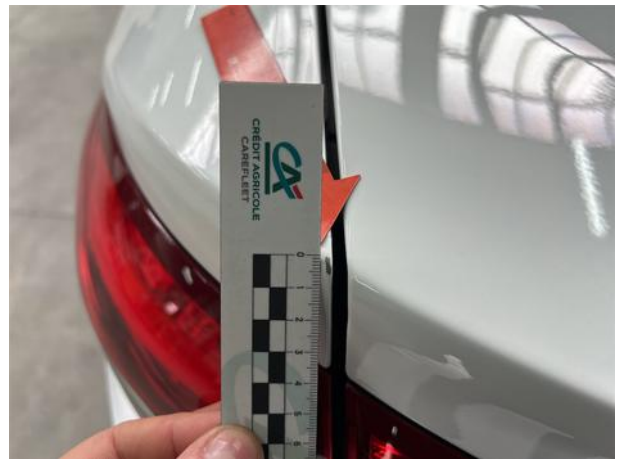
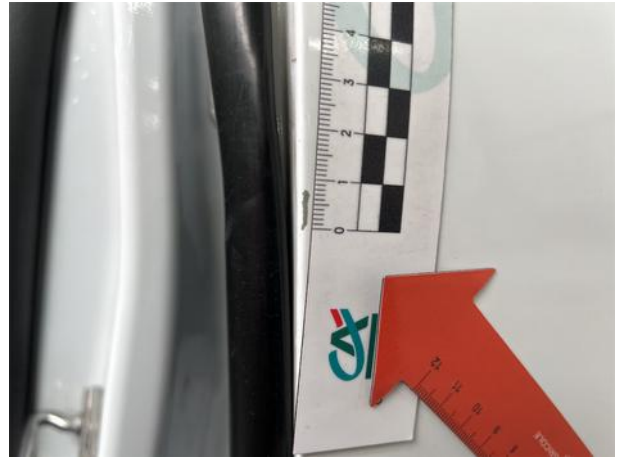
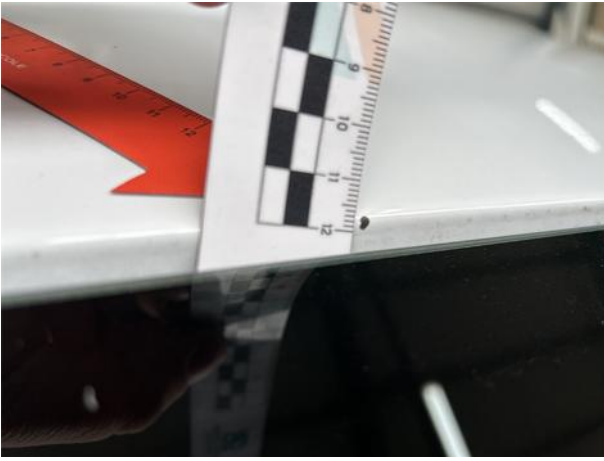



Dokumentacja fotograficzna do opinii CFM202304012



Dokumentacja fotograficzna do opinii CFM202304012



