

„eRzecznawcy Królewicz i Wspólnicy Sp.Jawna”
ul. Kopijników 75A, 03-274 Warszawa

OCENA TECHNICZNA
Nr CFM202304023
Data badania – 12 kwietnia 2023r.
Rzecznawca - Dariusz Rejowski

Zleceniodawca: Carefleet S.A.
Adres: ul. Legnicka 48 bud. C-D, 54-202 Wrocław
Zakres oceny: Określenie wartości pojazdu dla potrzeb sprzedaży w trybie przetargu.

Dane techniczne:

Nr rejestracyjny: DW7U119

Marka pojazdu: SKODA
Model: FABIA 1.0 TSI AMBITION
Kolor: biały

Rodzaj nadwozia: Hatchback
Rodzaj pojazdu: Osobowy
Liczba drzwi: 5
Liczba miejsc: 5
Wskazania licznika [km]: 152206
Nr fabryczny (VIN): TMBER6NJ8JZ119024
Rok produkcji: 2018
Rok produkcji – uwaga: Pojazd z polskiej sieci dealerskiej
Masa całkowita (kg): 1585
Masa własna (kg): 1055
Rodzaj paliwa: Benzyna
Norma EURO: 6
Typ silnika: zapłon iskrowy
Układ/liczba cyl.: R3
Pojemność [cm³]: 999
Moc [kW]: 81.00

Data pierwszej rejestracji w kraju: 22.02.2018

Pojazd zbadano w Magnicach k/Wrocławia na parkingu EFL S.A. w obecności zleceniodawcy.

UWAGI:

Pojazd zarejestrowany CAREFLEET S.A. ul. Legnicka 48 bud. C-D 54-202 Wrocław
na:

1. Dowód rejestracyjny: DR/BAO0895968
2. Data następnego badania technicznego: 22.02.2024r.
3. Kluczyki ilość kompletów: 2 (Dwa klucze zintegrowane z pilotem centralnego zamka)
4. Dokumentacja eksploatacyjna pojazdu: instrukcja obsługi - jest, książka przeglądów - brak
5. Elektroniczna książka serwisowa.

WYNIKI BADANIA :

I. Silnik stwierdzono: Aktywny alert „wymiana oleju i przegląd teraz”. Układ smarowania - poziom oleju na wskaźniku kontrolnym w normie. Poziom ciecchy w zbiorniku wyrównawczym układu chłodzenia - powyżej min. Rozruch i praca silnika w warunkach parkingowych w normie. Komora silnika zabrudzona eksploatacyjnie. Zaleca się sprawdzenie pracy silnika w warunkach drogowych.

II. Podwozie stwierdzono: Działanie układu hamulcowego i kierowniczego w warunkach parkingowych w normie. Zaleca się sprawdzenie układów podwozia pojazdu w warunkach drogowych.

III. Układ przeniesienia napędu stwierdzono: Obręcze kół - aluminiowe 4 sztuk, koło zapasowe - stalowe. Felga PL – zarysowania, Felga PP – zarysowania, Felga TP - zarysowania. Skrzynia biegów - manualna 6 biegowa. Działanie skrzyni biegów w warunkach parkingowych w normie. Napęd na przednią oś. Zaleca się sprawdzenie układów przeniesienia napędu w warunkach warsztatowych i wykonanie przeglądu.

IV. Nadwozie stwierdzono: Barwa nadwozia biała

Zderzak przód: Zarysowania

Pokrywa przednia: Zdeformowanie / Wgniecenie / Liczne zagięcia

Próg lewy: Zdeformowanie / Wgniecenie

Rama dachu lewa: Zdeformowanie / Wgniecenie

Dach: Zdeformowanie / Wgniecenie / Liczne zagięcia

Pokrywa tylna / drzwi tyłu: Zarysowania / Zdeformowanie / Wgniecenie / Liczne zagięcia

Rama dachu prawa: Odpryski / Zdeformowanie / Wgniecenie

Zmierzona grubość powłoki lakierowej: pokrywa P - 565 μm , błotnik PP - 320 μm , drzwi PP - 290 μm , drzwi TP - 275 μm , poszycie TP - 270 μm , pokrywa T - 265 μm , poszycie TL - 295 μm , drzwi TL - 285 μm , drzwi PL - 295 μm , błotnik PL - 330 μm , dach - 300 μm , próg P - 190 μm , próg L - 220 μm , Słupek lewy A: do 350 μm , Słupek prawy A: do 305 μm ,

V. Wnętrze stwierdzono: Tapicerka drzwi LP: Zabrudzenia

Wykładzina LP: Wypalenie

Fotel LP: Wypalenie

Tapicerka drzwi LT: Zarysowania

Kanapa / fotel LT: Zabrudzenia

Tapicerka pokrywy bagażnika / drzwi tyłu: Zarysowania

Fotel PP: Zabrudzenia

Tapicerka drzwi PP: Zabrudzenia

Układ klimatyzacji wymaga sprawdzenia szczelności, uzupełnienia czynnika roboczego oraz oczyszczenia parownika i układu dolotowego powietrza do wnętrza.

VI. Wyposażenie, stwierdzono: 2 siatki na bokach oparcie foteli przednich

ABS - system zapobiegający blokowaniu się kół podczas hamowania

ACS - system pokolizyjny

Airbag 6 sztuk (poduszki czołowe kierowcy i pasażera, boczne poduszki - przód, kurtyny powietrzne)

ASR - system optymalizacji przyczepności podczas przyspieszania

Chromowane ramki bocznych nawiewów powietrza

Chromowany przycisk dźwigni hamulca ręcznego oraz elementy kontrolne nawiewów powietrza

EDL - elektroniczna blokada mechanizmu różnicowego

El. podnoszenie szyb, przód

ESP - system stabilizacji toru jazdy

Fotel kierowcy z manualną regulacją wysokości

Gniazdo 12 V w konsoli środkowej

Haki do mocowania bagażu w komorze bagażnika

Hamulce tarczowe z tyłu

HBA - hydrauliczny system wspomagania nagłego hamowania
Immobilizer
Kierownica 3-ramienna z chromowanymi elementami
Kierunkowskazy w obudowie lusterek zewnętrznych
Kieszenie w oparciach foteli przednich
Klamki wewnętrzne chromowane
Klimatyzacja manualna
Kolumna kierownicy regulowana w pionie/poziomie
Komputer pokładowy
Lakier uni
Lusterka boczne regulowane elektrycznie i podgrzewane
Lusterka i klamki w kolorze nadwozia
MKB Multicollision Brake - hamulec antykolizyjny
MSR - układ przeciwblokujący przy hamowaniu silnikiem
Ogranicznik prędkości
Osłona chłodnicy (grill) w kolorze czarnym
Oświetlenie bagażnika
Pakiet przeglądów 4 lata, do 60 000 km
Panel instrumentów – Ambition/Style (chromowana ramka obrotomierza i prędkościomierza, komputer)
Pasy bezpieczeństwa z regulacją wysokości i napinaczami - przód
Podpowieź zmiany biegu
Przegroda wnęki nadkola – z lewej strony
Przyciemniane szyby
Radio Swing z ekranem dotykowym 5 cali/SD/USB/AUX/RDS FM
Schowek na okulary
Schowek przed pasażerem z przodu – oświetlony, z miejscem na butelkę 1l
Schowek w bagażniku (nad lewym nadkolem)
Schowki w drzwiach - przód
Składana pokrywa nad przestrzenią bagażową
System Start-Stop z funkcją odzyskiwania energii
Światła do jazdy dziennej
Światła przeciwmgielne
Tapicerka materiałowa
TPM - system kontroli ciśnienia w ogumieniu
Tylne oparcie składane, dzielone
Uchwyt na 0,5l butelkę w drzwiach tylnych
Uchwyt na 1,5l butelkę w drzwiach przednich
Uchwyt z parasolką pod fotelem pasażera
Uchwyty ISOFIX na tylnych siedzeniach
Wspomaganie układu kierowniczego
Wycieraczka Aero szyby przedniej z regulacją częstotliwości pracy
Wycieraczka szyby tylnej
Wykończenie wnętrza - Ambition
Wykończenie wnętrza - Dekor Light Brushed na desce rozdzielczej
Wyłącznik poduszki powietrznej
XDS - system wspomagania pokonywania zakrętów
Zagłówki z regulacją wysokości
Zamek centralny z pilotem
Alarm
Koło zapasowe pełnowymiarowe, stalowe
Pakiet MIXX
Czujnik odległości przy parkowaniu - tył
Easy Light Assistant – czujnik zmierzchu
Felgi aluminiowe 15 MATONE z ogumieniem

VII. Wyposażenie dodatkowe:

VIII. Ogumienie :

Opona	Producent	Rozmiar	Stopień zużycia (szacunkowo)
PL zima	Fulda,	185/60R15	30%
PP zima	Fulda,	185/60R15	30%
TL zima	Fulda,	185/60R15	30%
TP zima	Fulda,	185/60R15	30%
zapasowe	Nexen,	185/60R15	0%

Sporządzono w 2 egzemplarzach.

Do oceny dołączono 174 fotografii cyfrowych.

Niniejsza opinia nie jest ekspertyzą stanu technicznego pojazdu ani gwarancją niezawodności zespołów i podzespołów pojazdu, została sporządzona wyłącznie na podstawie oględzin w warunkach istniejących w miejscu badania. Opinia określa wyłącznie szacunkową wartość rynkową pojazdu i może być wykorzystana tylko przez zlecającego. Sporządzający opinię zastrzega się, że nie ponosi odpowiedzialności za wady ukryte pojazdu, wady prawne, błędy w dokumentacji pojazdu i błędy montażu. Opinia została sporządzona bezstronnie.

Rzecznawca , data: 12 kwietnia 2023

.....

Dokumentacja fotograficzna do opinii CFM202304023



Dokumentacja fotograficzna do opinii CFM202304023



Dokumentacja fotograficzna do opinii CFM202304023

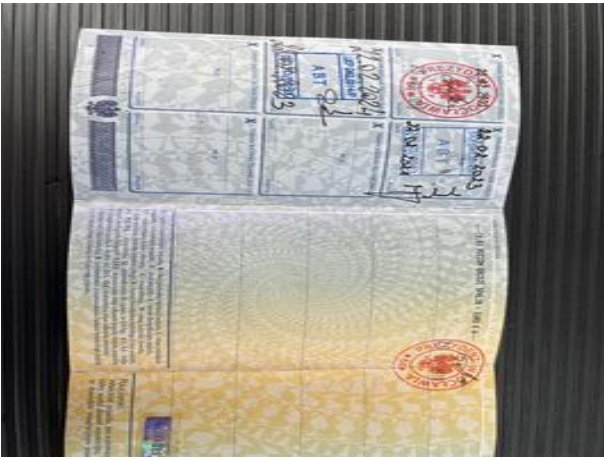

Dokumentacja fotograficzna do opinii CFM202304023



Dokumentacja fotograficzna do opinii CFM202304023

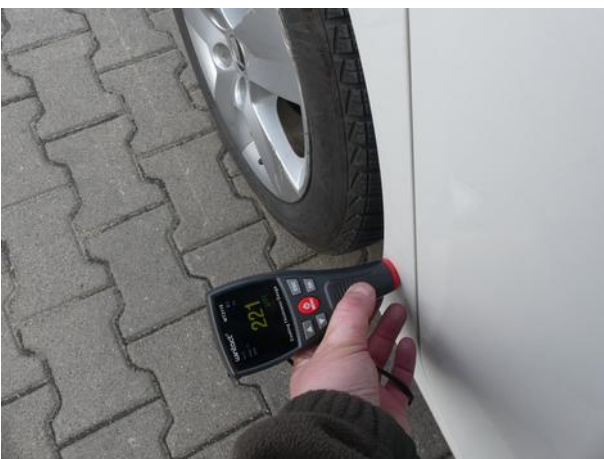

Dokumentacja fotograficzna do opinii CFM202304023



Dokumentacja fotograficzna do opinii CFM202304023



Dokumentacja fotograficzna do opinii CFM202304023





Dokumentacja fotograficzna do opinii CFM202304023

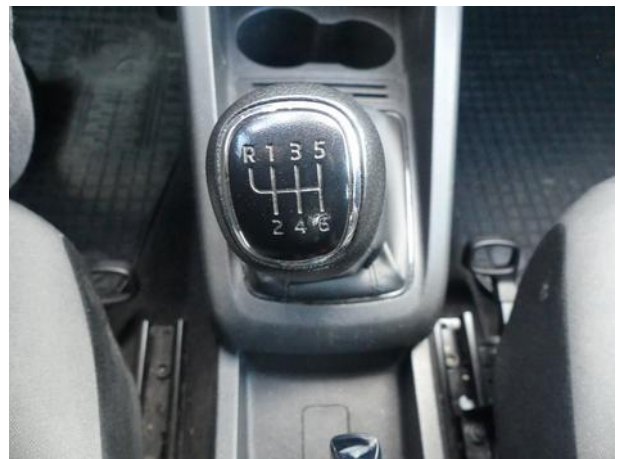

Dokumentacja fotograficzna do opinii CFM202304023



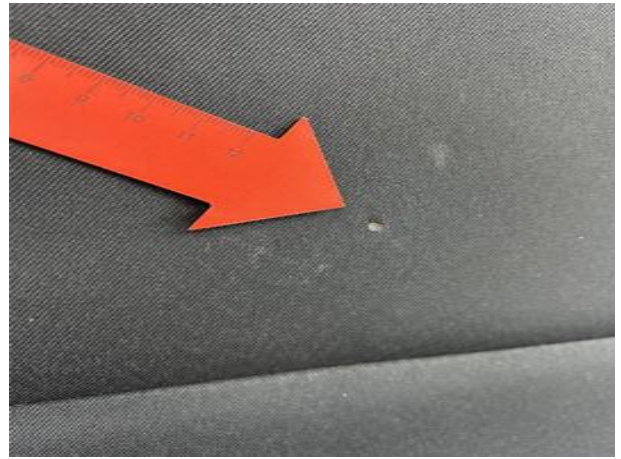

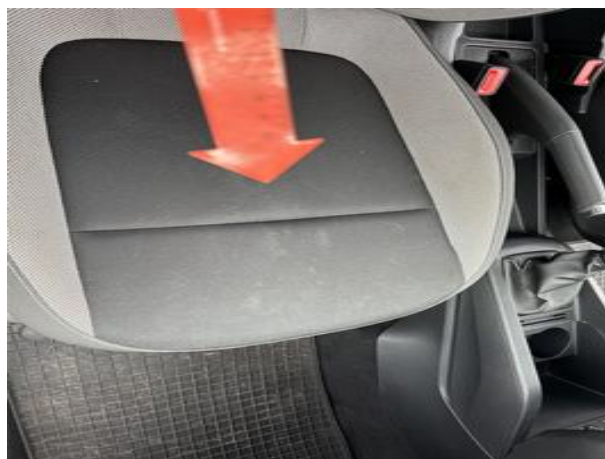







Dokumentacja fotograficzna do opinii CFM202304023









