

„eRzecznawcy Królewicz i Wspólnicy Sp.Jawna”
ul. Kopijników 75A, 03-274 Warszawa

OCENA TECHNICZNA
Nr CFM202304006
Data badania – 07 kwietnia 2023r.
Rzecznawca - Dariusz Rejowski

Zleceniodawca: Carefleet S.A.
Adres: ul. Legnicka 48 bud. C-D, 54-202 Wrocław
Zakres oceny: Określenie wartości pojazdu dla potrzeb sprzedaży w trybie przetargu.

Dane techniczne:

Nr rejestracyjny: DW9ES14

Marka pojazdu: TOYOTA
Model: RAV4 2.5 HYBRID EXECUTIVE 4X2
Kolor: biały

Rodzaj nadwozia: SUV
Rodzaj pojazdu: Osobowy
Liczba drzwi: 5
Liczba miejsc: 5
Wskazania licznika [km]: 131568
Nr fabryczny (VIN): JTMY23FV60D015953
Rok produkcji: 2019
Rok produkcji – uwaga: Pojazd z polskiej sieci dealerskiej
Masa całkowita (kg): 2135
Masa własna (kg): 1622
Rodzaj paliwa: Hybryda
Norma EURO: 6
Typ silnika: zapłon iskrowy
Układ/liczba cyl.: R4
Pojemność [cm³]: 2487
Moc [kW]: 131.00

Data pierwszej rejestracji w kraju: 23.05.2019

Pojazd zbadano w Magnicach k/Wrocławia na parkingu EFL S.A. w obecności zleceniodawcy.

UWAGI:

Pojazd zarejestrowany CAREFLEET S.A. ul. Legnicka 48 bud. C-D 54-202 Wrocław
na:

1. Dowód rejestracyjny: DR/BAP2256507
2. Data następnego badania technicznego: 18.05.2024r.
3. Kluczyki ilość kompletów: 2 (Dwa klucze zintegrowane z pilotem centralnego zamka)
4. Dokumentacja eksploatacyjna pojazdu: instrukcja obsługi - jest, książka przeglądów - jest
5. Liczba wpisów w książce serwisowej - 5: 16900 km, 48337 km, 63124 km, 78362 km, 120869 km dnia 02-12-2022

WYNIKI BADANIA :

I. Silnik stwierdzono: Układ smarowania - poziom oleju na wskaźniku kontrolnym w normie. Poziom cieczy w zbiorniku wyrównawczym układu chłodzenia - powyżej min. Rozruch i praca silnika w warunkach parkingowych w normie. Komora silnika zabrudzona eksploatacyjnie. Zaleca się sprawdzenie pracy silnika w warunkach drogowych.

II. Podwozie stwierdzono: Działanie układu hamulcowego i kierowniczego w warunkach parkingowych w normie. Zaleca się sprawdzenie układów podwozia pojazdu w warunkach drogowych.

III. Układ przeniesienia napędu stwierdzono: Obręcze kół - aluminiowe 4 sztuk. Skrzynia biegów - automatyczna. Działanie skrzyni biegów w warunkach parkingowych w normie. Napęd na przednią oś. Zaleca się sprawdzenie układów przeniesienia napędu w warunkach warsztatowych i wykonanie przeglądu.

IV. Nadwozie stwierdzono: Barwa nadwozia biała

Zderzak przód: Zarysowania

Listwa dolna zderzaka P: Zarysowania

Próg lewy: Zarysowania / Odpryski

Dach: Odpryski / Zdeformowanie / Wgniecenie / Korozja

Błotnik / ściana boczna PT: Zarysowania

Drzwi PT: poszycie: Zarysowania

Górna osłona silnika: Rozdarcia

Listwa drzwi prawych tylnych: Zarysowania

Listwa błotnika prawego tylnego: Zarysowania

Zmierzona grubość powłoki lakierowej: pokrywa P - 145 μm , błotnik PP - 140 μm , drzwi PP - 125 μm , drzwi TP - 110 μm , poszycie TP - 125 μm , pokrywa T - 130 μm , poszycie TL - 120 μm , drzwi TL - 120 μm , drzwi PL - 105 μm , błotnik PL - 140 μm , dach - 110 μm , próg P - 70 μm , próg L - 90 μm

V. Wnętrze stwierdzono: Kokpit: Zarysowania

Tapicerka pokrywy bagażnika / drzwi tyłu: Zarysowania

Roleta / półka bagażnika: Rozdarcie

Fotel PP: Uszkodzenia mechaniczne / Rozdarcie

Układ klimatyzacji wymaga sprawdzenia szczelności, uzupełnienia czynnika roboczego oraz oczyszczenia parownika i układu dolotowego powietrza do wnętrza.

VI. Wyposażenie, stwierdzono: 6 głośników

ABS

Airbag 6 sztuk: poduszki powietrzne czołowe i boczne dla kierowcy i pasażera, kurtyny powietrzne

Airbag chroniący kolana kierowcy

Antena dachowa Shark-Fin

Automatyczne światła drogowe (AHB)

BA - system wspomagania nagłego hamowania

Bluetooth

Chromowana końcówka wydechu

Chromowane obramowania szyb bocznych

Czujnik deszczu

Czujnik zmierzchu

Czujniki odległości przy parkowaniu - przód i tył

Dywan bagażowy wykończony materiałem antypoślizgowym

EBD - elektroniczny system rozdziału sił hamowania

Elektrycznie regulowane szyby przednie i tylne

Felgi aluminiowe 18 z ogumieniem 225/60

Fotel kierowcy regulowany elektrycznie
Fotel kierowcy z elektryczną regulacją odcinka lędźwiowego
Fotel kierowcy z funkcją pamięci ustawień
Fotel kierowcy z regulacją wysokości
Fotele przednie podgrzewane
Fotele przednie wentylowane
Fotele z profilowanym podparciem bocznym
Funkcja automatycznego opuszczania i unoszenia szyb, przód i tył
Gniazdo 12V
Gniazdo 12V w bagażniku
Gniazdo Aux-In
Gniazdo USB (x2), tył
Gniazdo USB (x3)
Grill przedni w kolorze grafitowym
HAC - system wspomagający wjazd na wzniesienia
Hamulec postojowy elektryczny
Immobilizer
Kamera cofania
Kanapa tylna podgrzewana
Kanapa tylna, składana i dzielona w stosunku 60:40
Kierownica i gałka zmiany biegów skórzane
Kierownica podgrzewana
Kierownica wielofunkcyjna
Klamki zewnętrzne chromowane
Kłapa bagażnika otwierana bezdotykowo
Klimatyzacja automatyczna - 2 strefowa
Kolumna kierownicy regulowana w pionie i w poziomie
Komputer pokładowy
Lampy przednie LED
Lusterka boczne podgrzewane
Lusterka boczne składane elektrycznie
Lusterka w kolorze nadwozia
Lusterka w osłonach przeciwsłonecznych
Lusterka zewnętrzne regulowane elektrycznie
Lusterko wsteczne elektrochromatyczne (przyciemniające się)
Lusterko wsteczne z wyświetlaczem cyfrowym
Ładowarka do telefonów - bezprzewodowa
Manetki zmiany biegów przy kierownicy
Mocowania ISOFIX
Nawiewy dla tylnego rzędu siedzeń
Obrotomierz
Ogranicznik prędkości automatyczny (ASL)
Osłona przedniego i tylnego zderzaka w kolorze srebrnym
Osłona przestrzeni bagażowej
Oświetlenie wnętrza LED
Podłoga bagażnika, podwójna
Podłokietnik przedni
Podłokietnik tylny
Podsufitka w kolorze jasnym
Podświetlenie wskaźników LED
Prędkościomierz cyfrowy
Przeszycia tablicy rozdzielczej, brązowe
Regulacja świateł głównych automatyczna
Relingi dachowe w kolorze Piano Black
Spojler tylny

Spryskiwacze reflektorów
 System kamer panoramicznych 360 stopni
 System keyless entry
 System keyless start
 System kontroli trakcji TRC
 System monitorowania ciśnienia w ogumieniu
 System monitorowania martwego pola w lusterkach
 System multimedialny Toyota Touch 2 (dotykowy ekran 8")
 System opóźnionego wyłączenia świateł Follow me home
 System ostrzegania o ruchu poprzecznym z tyłu pojazdu (RCTA) z automatycznym hamowaniem
 System powiadamiania o wypadkach drogowych (eCall)
 System rozpoznawania znaków drogowych (RSA)
 System stabilizacji przyczepy TSC
 System Toyota Easy Flat
 System utrzymujący pas ruchu (LTA)
 System wczesnego reagowania w razie ryzyka zderzenia (PCS) z systemem wykrywania pieszych (PD)
 System wykrywania obiektów wokół pojazdu (ICS)
 System wykrywania zmęczenia kierowcy (SWS)
 Szyba przednia podgrzewana
 Szyby tylne przyciemniane
 Światła do jazdy dziennej LED
 Światła przeciwmgielne
 Światła tylne LED
 Tapicerka skórzana (skóra naturalna/syntetyczna)
 Tempomat inteligentny, aktywny (IACC)
 Tuner cyfrowy DAB
 VSC - system stabilizacji toru jazdy z kontrolą ttrakcji (TRC)
 Wskaźnik hybrydowy
 Wykończenie wnętrza skórą ekologiczną
 Wykończenie wnętrza szare
 Wyłącznik poduszki powietrznej pasażera
 Wyświetlacz kolorowy TFT 7 pomiędzy zegarami
 Zabezpieczenie tylnych drzwi przed otwarciem przez dzieci
 Zamek centralny sterowany pilotem
 Zestaw do naprawy przebitej opony
 Lakier perłowy
 System nawigacji satelitarnej Toyota Touch 2 with Go
 System zabezpieczenia antykradzieżowego Vodafone Pro

VII. Wyposażenie dodatkowe:

VIII. Ogumienie :

Opona	Producent	Rozmiar	Stopień zużycia (szacunkowo)
PL zima	Pirelli,	225/60R18	45%
PP zima	Pirelli,	225/60R18	45%
TL zima	Pirelli,	225/60R18	15%
TP zima	Pirelli,	225/60R18	15%

Sporządzono w 2 egzemplarzach.

Do oceny dołączono 99 fotografii cyfrowych.

Niniejsza opinia nie jest ekspertyzą stanu technicznego pojazdu ani gwarancją niezawodności zespołów i podzespołów pojazdu, została sporządzona wyłącznie na podstawie oględzin w warunkach istniejących w miejscu badania. Opinia określa wyłącznie szacunkową wartość rynkową pojazdu i może być wykorzystana tylko przez zlecającego. Sporządzający opinię zastrzega się, że nie ponosi odpowiedzialności za wady ukryte pojazdu, wady prawne, błędy w dokumentacji pojazdu i błędy montażu. Opinia została sporządzona bezstronnie.

Rzecznawca , data: 07 kwietnia 2023

.....

Dokumentacja fotograficzna do opinii CFM202304006

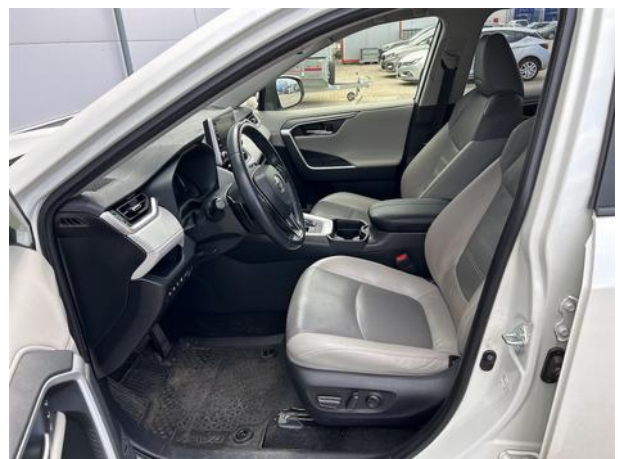

Dokumentacja fotograficzna do opinii CFM202304006



Dokumentacja fotograficzna do opinii CFM202304006

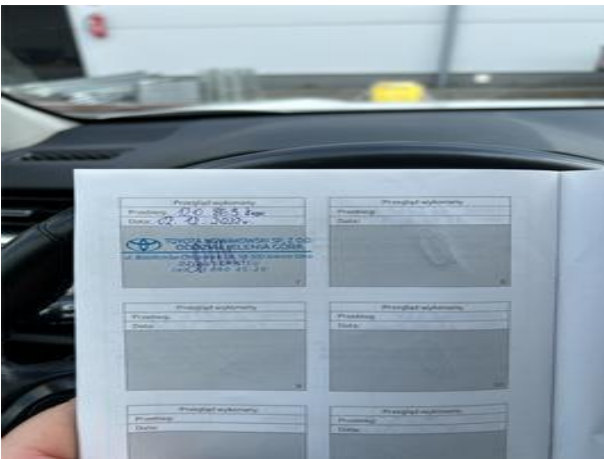
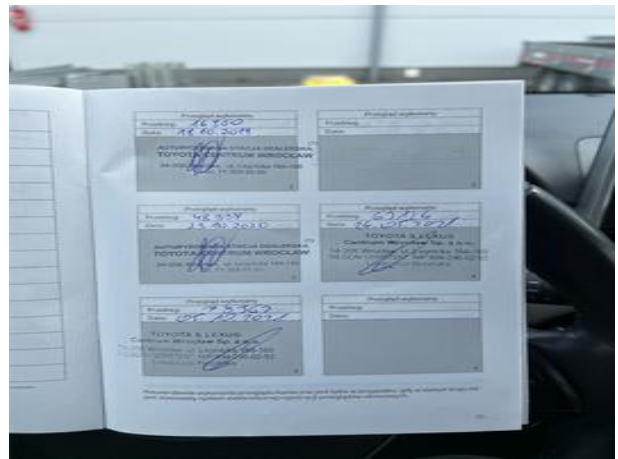



Dokumentacja fotograficzna do opinii CFM202304006





Dokumentacja fotograficzna do opinii CFM202304006

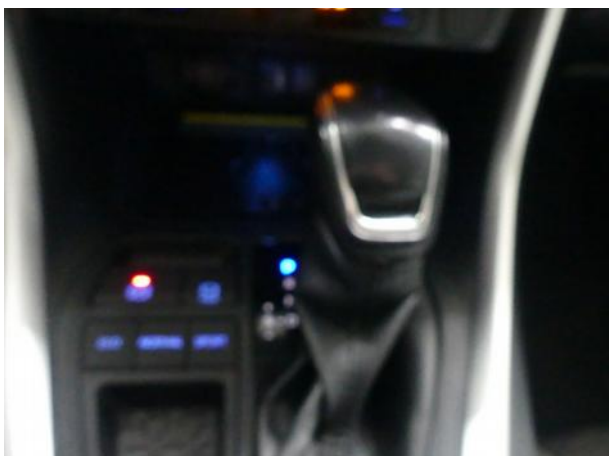
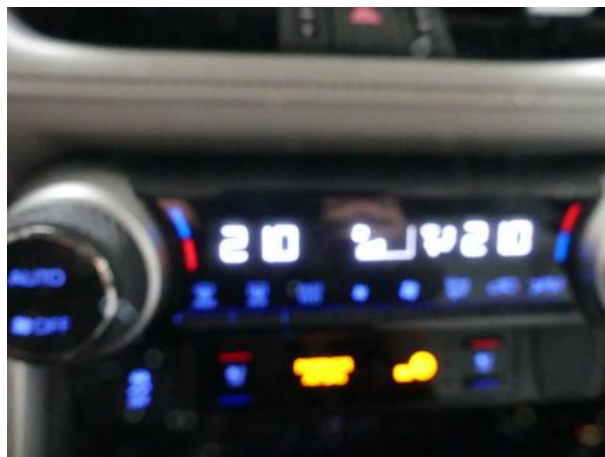





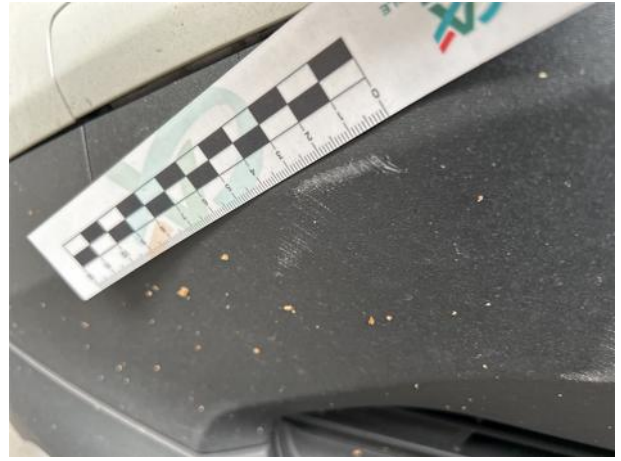

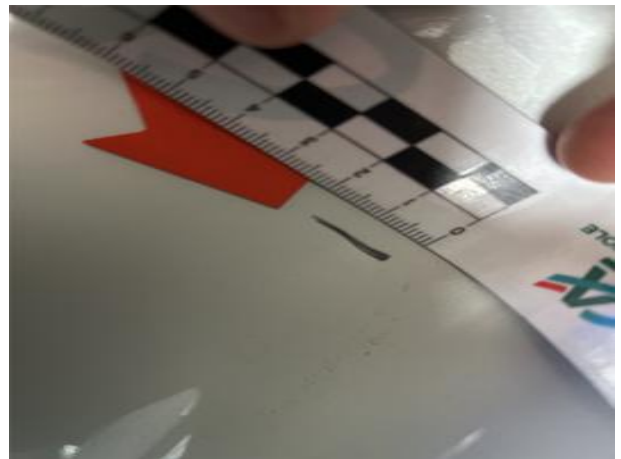
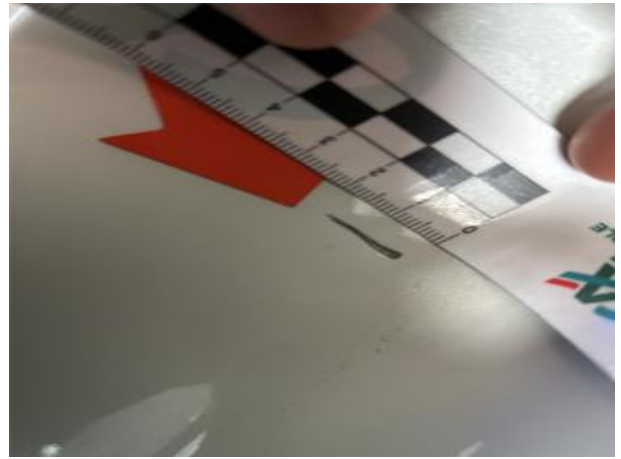



Dokumentacja fotograficzna do opinii CFM202304006

