

„eRzecznawcy Królewicz i Wspólnicy Sp.Jawna”
ul. Kopijników 75A, 03-274 Warszawa

OCENA TECHNICZNA
Nr CFM202305035
Data badania – 17 maja 2023r.
Rzecznawca - Dariusz Rejowski

Zleceniodawca: Carefleet S.A.
Adres: ul. Legnicka 48 bud. C-D, 54-202 Wrocław
Zakres oceny: Określenie wartości pojazdu dla potrzeb sprzedaży w trybie przetargu.

Dane techniczne:

Nr rejestracyjny: PO5KL87

Marka pojazdu: SKODA
Model: OCTAVIA 1.6 TDI SCR ACTIVE
Kolor: niebieski

Rodzaj nadwozia: Liftback
Rodzaj pojazdu: Osobowy
Liczba drzwi: 5
Liczba miejsc: 5
Wskazania licznika [km]: 144653
Nr fabryczny (VIN): TMBAG7NE2K0149199
Rok produkcji: 2019
Rok produkcji – uwaga: Pojazd z polskiej sieci dealerskiej
Masa całkowita (kg): 1898
Masa własna (kg): 1295
Rodzaj paliwa: Olej napędowy
Norma EURO: 6
Typ silnika: zapłon samoczynny
Układ/liczba cyl.: R4
Pojemność [cm³]: 1598
Moc [kW]: 85.00

Data pierwszej rejestracji w kraju: 10.04.2019

Pojazd zbadano w Magnicach k/Wrocławia na parkingu EFL S.A. w obecności zleceniodawcy.

UWAGI:

Pojazd zarejestrowany CAREFLEET S.A. ul. Legnicka 48 bud. C-D 54-202 Wrocław
na:

1. Dowód rejestracyjny: DR/BAP1618933
2. Data następnego badania technicznego: 06.04.2024r.
3. Kluczyki ilość kompletów: 2 (Dwa klucze zintegrowane z pilotem centralnego zamka)
4. Dokumentacja eksploatacyjna pojazdu: instrukcja obsługi - jest, książka przeglądów - brak
5. Elektroniczna książka serwisowa.

WYNIKI BADANIA :

I. Silnik stwierdzono: Układ smarowania - poziom oleju na wskaźniku kontrolnym w normie. Poziom cieczy w zbiorniku wyrównawczym układu chłodzenia - powyżej min. Rozruch i praca silnika w warunkach parkingowych w normie. Komora silnika zabrudzona eksploatacyjnie. Zaleca się sprawdzenie pracy silnika w warunkach drogowych.

II. Podwozie stwierdzono: Działanie układu hamulcowego i kierowniczego w warunkach parkingowych w normie. Zaleca się sprawdzenie układów podwozia pojazdu w warunkach drogowych.

III. Układ przeniesienia napędu stwierdzono: Obręcze kół - stalowe 4 sztuk, koło zapasowe - stalowe. Skrzynia biegów - manualna 5 biegowa. Działanie skrzyni biegów w warunkach parkingowych w normie. Napęd na przednią oś. Zaleca się sprawdzenie układów przeniesienia napędu w warunkach warsztatowych i wykonanie przeglądu.

IV. Nadwozie stwierdzono: Barwa nadwozia niebieska

Błotnik LP: Zarysowania

Drzwi LP: poszycie: Zarysowania / Odpryski

Drzwi LT: poszycie: Zarysowania

Drzwi LT: rama: Zarysowania / Zdeformowanie / Wgniecenie / Odpryski

Błotnik / ściana boczna LT: Zdeformowanie / Wgniecenie

Pokrywa tylna / drzwi tyłu: Zarysowania

Zderzak tył: Zarysowania

Lampa PT: Zarysowania

Błotnik / ściana boczna PT: Zarysowania

Drzwi PT: poszycie: Zarysowania / Zdeformowanie / Wgniecenie

Drzwi PP: poszycie: Zarysowania

Błotnik PP: Zarysowania

Dach: Odpryski

Rama dachu P: Zarysowania

Próg P: Wgniecenie / Zarysowania

Pokrywa P: Odpryski

Zmierzona grubość powłoki lakierowej: pokrywa P - 110 μm , błotnik PP - 130 μm , drzwi PP - 120 μm , drzwi TP - 130 μm , poszycie TP - 150 μm , pokrywa T - 130 μm , poszycie TL - 160 μm , drzwi TL - 120 μm , drzwi PL - 130 μm , błotnik PL - 140 μm , dach - 110 μm ,

V. Wnętrze stwierdzono: Kokpit: Zarysowania

Kratki nawiewu powietrza środek: wyłamana

Podsufitka lewa: Zabrudzenia

Fotel LP: Zabrudzenia

Wykładzina bagażnika: Zabrudzenia

Podsufitka / część bagażowa: Zabrudzenia

Przestrzeń bagażowa / próg załadowniczy: Zarysowania

Kanapa / fotel PT: Zabrudzenia

Fotel PP: Zabrudzenia

Tapicerka drzwi TL: Zarysowania

Układ klimatyzacji wymaga sprawdzenia szczelności, uzupełnienia czynnika roboczego oraz oczyszczenia parownika i układu dolotowego powietrza do wnętrza.

VI. Wyposażenie, stwierdzono: ABS - system zapobiegający blokowaniu się kół podczas hamowania

Airbag 6 sztuk (poduszki czołowe kierowcy i pasażera, boczne poduszki - przód, kurtyny powietrzne)

Airbag kolan kierowcy

ASR - system optymalizacji przyczepności podczas przyspieszania

CBC - system regulacji hamowania na zakręcie

Dezaktywacja poduszki bezpieczeństwa pasażera z przodu
 DSR - system podpowiedzi ruchu kierownicą
 EBV - elektroniczny rozdział sił hamowania
 EDS - elektroniczna blokada mechanizmu różnicowego
 El. podnoszenie szyb, przód
 ESP - system stabilizacji toru jazdy
 Felgi stalowe 15 z ogumieniem
 Hamulec antykolizyjny - multicollision brake
 Immobilizer
 Kieszka na kamizelkę odblaskową pod fotelem kierowcy
 Klamki wewnętrzne chromowane
 Klimatyzacja manualna Climatic
 Komputer pokładowy
 Konsola centralna ze schowkiem (niezamkniętym)
 Kontrola niezamkniętych drzwi
 Lusterka boczne regulowane elektrycznie i podgrzewane
 Lusterka boczne w kolorze czarnym
 MSR - układ przeciwblokujący przy hamowaniu silnikiem
 Oświetlenie bagażnika
 Pakiet przeglądów 4 lata, do 60 000 km
 Radio Skoda Auto Swing SD, USB
 Siedzisko kanapy nieskładane, opacie kanapy składane 60:40
 Sygnalizacja niezapiętego pasa bezpieczeństwa pasażera
 Szyby przyciemniane (barwione)
 Światła do jazdy dziennej LED
 Tapicerka materiałowa
 TPM - system kontroli ciśnienia w ogumieniu
 TSA - system stabilizacji toru jazdy przyczepy
 Uchwyty ISOFIX na tylnych siedzeniach
 Wspomaganie układu kierowniczego
 Wyświetlacz Maxi-DOT
 XDS plus - system wspomaganie pokonywania zakrętów
 Zamek centralny z pilotem
 Alarm z f. dozoru wnętrza i czujnikiem przechyłu
 Koło zapasowe pełnowymiarowe, stalowe
 Lakier metalik
 Pakiet Amazing
 Czujnik odległości przy parkowaniu - tył z MANOEUVRE ASSIST
 Dodatkowe 4 głośniki
 Kierownica skórzana 3 ramienna z małym pakietem skórzanym
 Światła przeciwmgielne

VII. Wyposażenie dodatkowe:

VIII. Ogumienie :

Opona	Producent	Rozmiar	Stopień zużycia (szacunkowo)
PL lato	Kleber	195/65R15	30%
PP lato	Kleber	195/65R15	30%
TL lato	Continental	195/65R15	65%
TP lato	Continental	195/65R15	65%
zapasowe	Continental	195/65R15	10%

Sporządzono w 2 egzemplarzach.

Do oceny dołączono 167 fotografii cyfrowych.

Niniejsza opinia nie jest ekspertyzą stanu technicznego pojazdu ani gwarancją niezawodności zespołów i podzespołów pojazdu, została sporządzona wyłącznie na podstawie oględzin w warunkach istniejących w miejscu badania. Opinia określa wyłącznie szacunkową wartość rynkową pojazdu i może być wykorzystana tylko przez zlecającego. Sporządzający opinię zastrzega się, że nie ponosi odpowiedzialności za wady ukryte pojazdu, wady prawne, błędy w dokumentacji pojazdu i błędy montażu. Opinia została sporządzona bezstronnie.

Rzecznawca , data: 17 maja 2023

.....

Dokumentacja fotograficzna do opinii CFM202305035



Dokumentacja fotograficzna do opinii CFM202305035



Dokumentacja fotograficzna do opinii CFM202305035



Dokumentacja fotograficzna do opinii CFM202305035



Dokumentacja fotograficzna do opinii CFM202305035

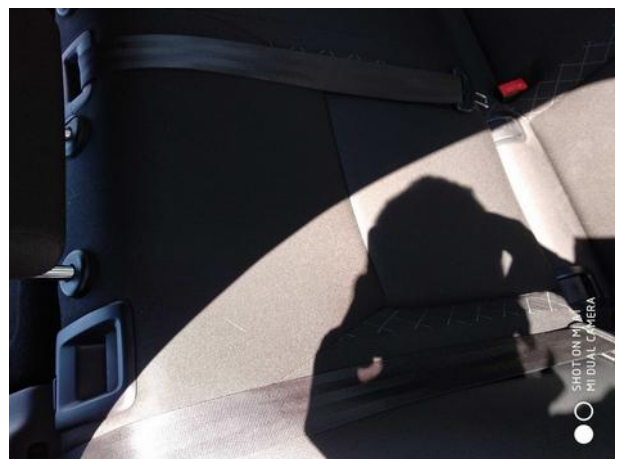

Dokumentacja fotograficzna do opinii CFM202305035



Dokumentacja fotograficzna do opinii CFM202305035

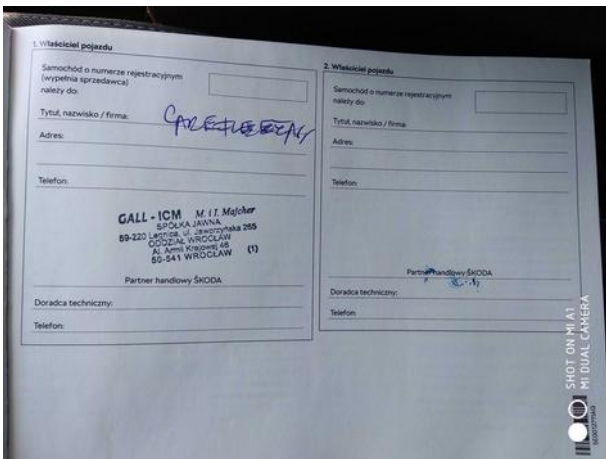
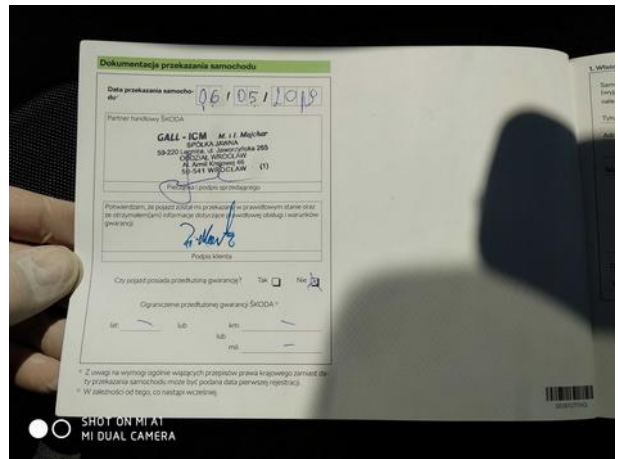
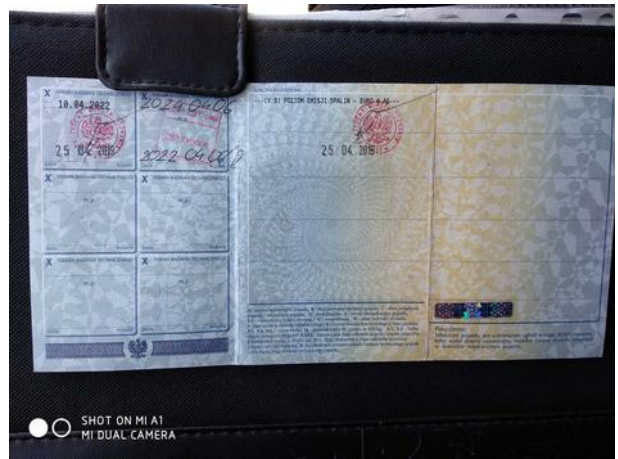

Dokumentacja fotograficzna do opinii CFM202305035



Dokumentacja fotograficzna do opinii CFM202305035



Dokumentacja fotograficzna do opinii CFM202305035



Dokumentacja fotograficzna do opinii CFM202305035

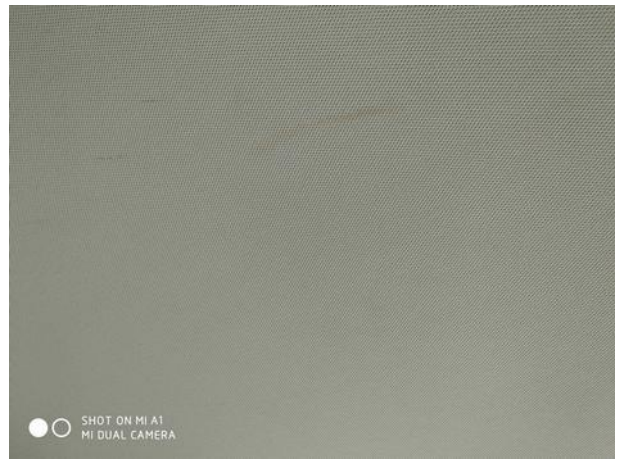

Dokumentacja fotograficzna do opinii CFM202305035



Dokumentacja fotograficzna do opinii CFM202305035



Dokumentacja fotograficzna do opinii CFM202305035



Dokumentacja fotograficzna do opinii CFM202305035



Dokumentacja fotograficzna do opinii CFM202305035

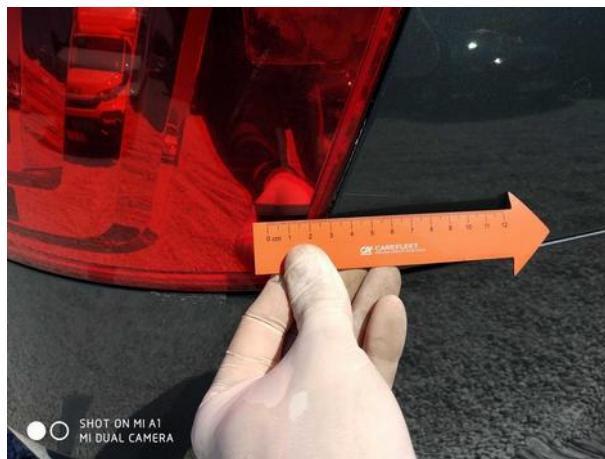

Dokumentacja fotograficzna do opinii CFM202305035



Dokumentacja fotograficzna do opinii CFM202305035

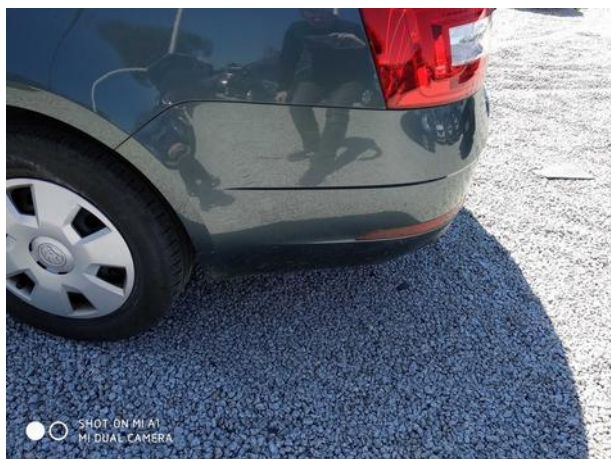
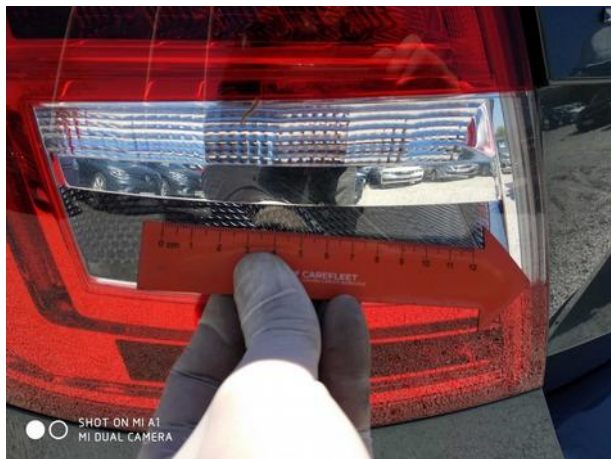

Dokumentacja fotograficzna do opinii CFM202305035

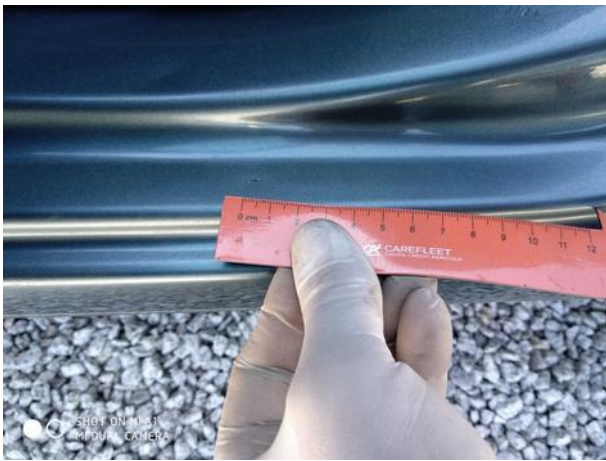
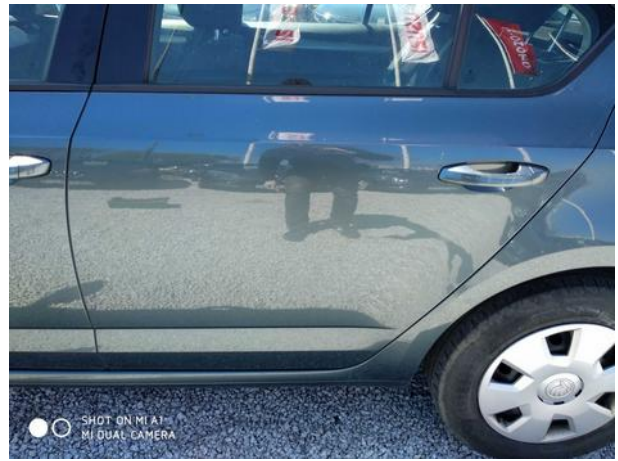

Dokumentacja fotograficzna do opinii CFM202305035



Dokumentacja fotograficzna do opinii CFM202305035

