

„eRzecznawcy Królewicz i Wspólnicy Sp.Jawna”
ul. Kopijników 75A, 03-274 Warszawa

OCENA TECHNICZNA
Nr CFM202305070
Data badania – 17 maja 2023r.
Rzecznawca - Mateusz Gumkowski

Zleceniodawca: Carefleet S.A.
Adres: ul. Legnicka 48 bud. C-D, 54-202 Wrocław
Zakres oceny: Określenie wartości pojazdu dla potrzeb sprzedaży w trybie przetargu.

Dane techniczne:

Nr rejestracyjny: WW230YX

Marka pojazdu: SKODA
Model: OCTAVIA
Kolor: Biały

Rodzaj nadwozia: Liftback
Rodzaj pojazdu: osobowy
Liczba drzwi: 5
Liczba miejsc: 5
Wskazania licznika [km]: 291725
Nr fabryczny (VIN): TMBAR7NE4L0049973
Rok produkcji: 2019
Rok produkcji – uwaga: Pojazd z polskiej sieci dealerskiej

Masa całkowita (kg): 1845
Masa własna (kg): 1273
Ładowność (kg): 572
Rodzaj paliwa: Benzyna
Norma EURO: 6
Typ silnika: zapłon iskrowy
Układ/liczba cyl.: 4
Pojemność [cm³]: 1498
Moc [kW]: 110.00

Data pierwszej rejestracji w kraju: 24.10.2019

Pojazd zbadano w Magnicach k/Wrocławia na parkingu EFL S.A. w obecności zleceniodawcy.

UWAGI:

Pojazd zarejestrowany CAREFLEET S.A. ul. Legnicka 48 bud. C-D 54-202 Wrocław
na:

1. Dowód rejestracyjny: DR/BAP 4647231
2. Data następnego badania technicznego: 24.10.2024r.
3. Kluczyki ilość kompletów: 2 (Dwa klucze zintegrowane z pilotem centralnego zamka
)
4. Dokumentacja eksploatacyjna pojazdu: instrukcja obsługi - jest, książka przeglądów - brak

5. Elektroniczna książka serwisowa.

WYNIKI BADANIA :

I. Silnik stwierdzono: Układ smarowania - poziom oleju na wskaźniku kontrolnym w normie. Poziom ciecży w zbiorniku wyrównawczym układu chłodzenia - powyżej min. Rozruch i praca silnika w warunkach parkingowych w normie. Komora silnika zabrudzona eksploatacyjnie. Zaleca się sprawdzenie pracy silnika w warunkach drogowych.

II. Podwozie stwierdzono: Działanie układu hamulcowego i kierowniczego w warunkach parkingowych w normie. Zaleca się sprawdzenie układów podwozia pojazdu w warunkach drogowych.

III. Układ przeniesienia napędu stwierdzono: Obręcze kół - aluminiowe 4 sztuk, koło dojazdowe - stalowe. Felga PL – zarysowana, Felga PP – zarysowana, Felga TL – zarysowana, Felga TP - zarysowania. Skrzynia biegów - manualna 6 biegowa. Działanie skrzyni biegów w warunkach parkingowych w normie. Napęd na przednią oś. Zaleca się sprawdzenie układów przeniesienia napędu w warunkach warsztatowych i wykonanie przeglądu.

IV. Nadwozie stwierdzono: Barwa nadwozia biała.

Zderzak przód: Zarysowania / Zdeformowanie / Wgniecenie / Rozerwanie / Pęknięcie / Rozbicie / Odpryski

Pokrywa przednia: Odpryski

Szyba czołowa: Odpryski

Drzwi LP: poszycie: Odpryski

Rama dachu lewa: Odpryski

Pokrywa tylna / drzwi tyłu: poszycie: Zarysowania / Odpryski

Lampa LT: Zarysowania

Zderzak tył: Zarysowania / Odpryski

Błotnik PP: Odpryski

Reflektor prawy: Pęknięcie

Zmierzona grubość powłoki lakierowej: pokrywa P - 930 μm , błotnik PP - 140 μm , drzwi PP - 140 μm , drzwi TP - 140 μm , poszycie TP - 140 μm , pokrywa T - 140 μm , poszycie TL - 250 μm , drzwi TL - 130 μm , drzwi PL - 140 μm , błotnik PL - 110 μm , dach - 140 μm

V. Wnętrze stwierdzono: Układ klimatyzacji wymaga sprawdzenia szczelności, uzupełnienia czynnika roboczego oraz oczyszczenia parownika i układu dolotowego powietrza do wnętrza.

Tunel środkowy: Zarysowania

Fotel LP: Zabrudzenia

Kanapa / fotel LT: Zabrudzenia

Kanapa / fotel PT: Zabrudzenia

Fotel PP: Zabrudzenia

VI. Wyposażenie, stwierdzono: ABS - system zapobiegający blokowaniu się kół podczas hamowania
Airbag 6 sztuk (poduszki czołowe kierowcy i pasażera, boczne poduszki - przód, kurtyny powietrzne)
Airbag kolan kierowcy
ASR - system optymalizacji przyczepności podczas przyspieszania
CBC - system regulacji hamowania na zakręcie
Czujniki odległości przy parkowaniu - przód i tył z MANOEUVRE ASSIST
Dezaktywacja poduszki bezpieczeństwa pasażera z przodu
DSR - system podpowiedzi ruchu kierownicą
EBV - elektroniczny rozdział sił hamowania
EDS - elektroniczna blokada mechanizmu różnicowego
El. podnoszenie szyb, przód i tył
ESP - system stabilizacji toru jazdy
Felgi aluminiowe 17 TRIUS z ogumieniem
Fotel kierowcy z manualną regulacją wysokości
Fotele przednie z manualną regulacją wysokości
Fotele przednie z regulacją lędźwiową
Gniazdo 12V w bagażniku
Hamulec antykolizyjny - multicollision brake
HHC - wspomaganie ruszania pod górę
Immobilizer
Kierownica wielofunkcyjna 3 ramienna skórzana (obsługa: radio + telefon) z małym pakietem skórzanym
Kieszonka na kamizelkę odblaskową pod fotelem kierowcy
Klamki wewnętrzne chromowane
Klimatyzacja dwustrefowa automatyczna Climatronic
Komputer pokładowy
Konsola centralna ze schowkiem (zamykanym)
Kontrola niezamkniętych drzwi
Lakier uni
Light and rain assist
Lusterka boczne składane elektrycznie z funk. p/oślepieniową
Lusterka boczne w kolorze czarnym
Lusterko wsteczne z czujnikiem wilgotności
Lusterko wsteczne z funkcją p/oślepieniową+czujnik deszczu
MSR - układ przeciwblokujący przy hamowaniu silnikiem
Oświetlenie bagażnika
Oświetlenie przestrzeni wokół nóg z przodu i z tyłu
Pakiet przeglądów 4 lata, do 60 000 km
Przedni podłokietnik ze schowkiem
Przegroda wnętrza nadkolia z wyjmowaną listwą ograniczającą - prawa i lewa strona bagażnika
Radio Skoda Auto Bolero 8 cali SD/USB
Siedzisko kanapy nieskładane, opacie kanapy składane 60:40 ze składanym podłokietnikiem
Spryskiwacze lamp przednich
Sygnalizacja niezapiętego pasa bezpieczeństwa pasażera
Szyby przyciemniane (barwione)
Światła do jazdy dziennej LED
Tapicerka materiałowa
Tempomat
TPM - system kontroli ciśnienia w ogumieniu
TSA - system stabilizacji toru jazdy przyczepy
Uchwyt z parasolką pod fotelem pasażera
Uchwyty ISOFIX na tylnych siedzeniach
Wspomaganie układu kierowniczego
Wyświetlacz Maxi-DOT
XDS plus - system wspomaganie pokonywania zakrętów

Zamek centralny z pilotem
Kamera ułatwiająca parkowanie
Lampy w technologii Full LED z funkcją adaptacji świateł AFS ze spryskiwaczami
Ogrzewanie przednich foteli
Światła przeciwmgielne z funkcją doświetlania zakrętów

VII. Wyposażenie dodatkowe:

VIII. Ogumienie :

Opona	Producent	Rozmiar	Stopień zużycia (szacunkowo)
Letnie	Kumho Hs51	225/45R17	15
Letnie	Kumho Hs51	225/45R17	15
Letnie	Kumho Hs51	225/45R17	15
Letnie	Kumho Hs51	225/45R17	15
Letnie	Nexen N blue hd	205/55R16	5

Sporządzono w 2 egzemplarzach.

Do oceny dołączono 184 fotografii cyfrowych.

Niniejsza opinia nie jest ekspertyzą stanu technicznego pojazdu ani gwarancją niezawodności zespołów i podzespołów pojazdu, została sporządzona wyłącznie na podstawie oględzin w warunkach istniejących w miejscu badania. Opinia określa wyłącznie szacunkową wartość rynkową pojazdu i może być wykorzystana tylko przez zlecającego. Sporządzający opinię zastrzega się, że nie ponosi odpowiedzialności za wady ukryte pojazdu, wady prawne, błędy w dokumentacji pojazdu i błędy montażu. Opinia została sporządzona bezstronnie.

Rzecznawca , data: 24 maja 2023

.....

Dokumentacja fotograficzna do opinii CFM202305070



Dokumentacja fotograficzna do opinii CFM202305070

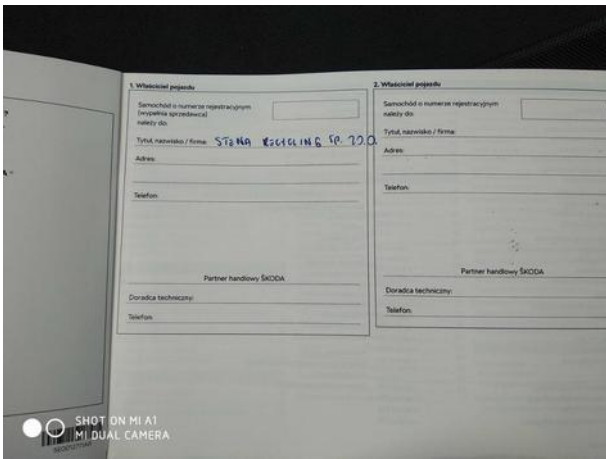
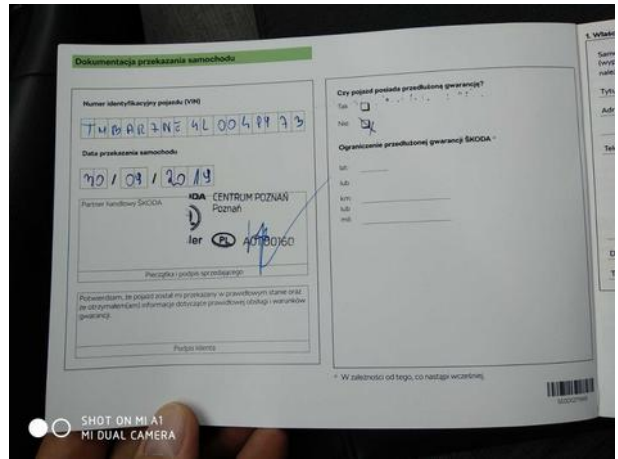

Dokumentacja fotograficzna do opinii CFM202305070



Dokumentacja fotograficzna do opinii CFM202305070



Dokumentacja fotograficzna do opinii CFM202305070



Dokumentacja fotograficzna do opinii CFM202305070



Dokumentacja fotograficzna do opinii CFM202305070



Dokumentacja fotograficzna do opinii CFM202305070

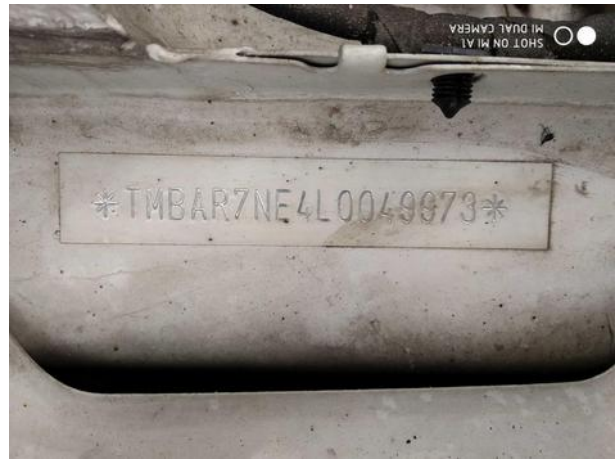

Dokumentacja fotograficzna do opinii CFM202305070



Dokumentacja fotograficzna do opinii CFM202305070



Dokumentacja fotograficzna do opinii CFM202305070



Dokumentacja fotograficzna do opinii CFM202305070



Dokumentacja fotograficzna do opinii CFM202305070

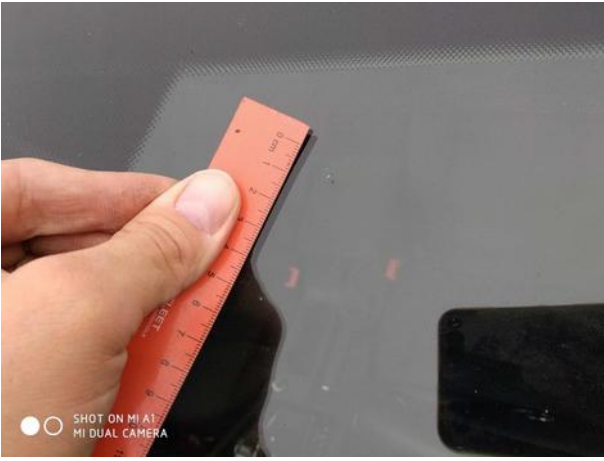

Dokumentacja fotograficzna do opinii CFM202305070



Dokumentacja fotograficzna do opinii CFM202305070



Dokumentacja fotograficzna do opinii CFM202305070



Dokumentacja fotograficzna do opinii CFM202305070

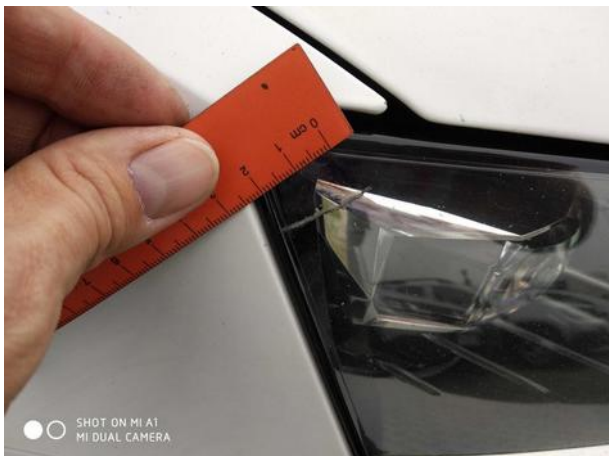

Dokumentacja fotograficzna do opinii CFM202305070



Dokumentacja fotograficzna do opinii CFM202305070



Dokumentacja fotograficzna do opinii CFM202305070



Dokumentacja fotograficzna do opinii CFM202305070

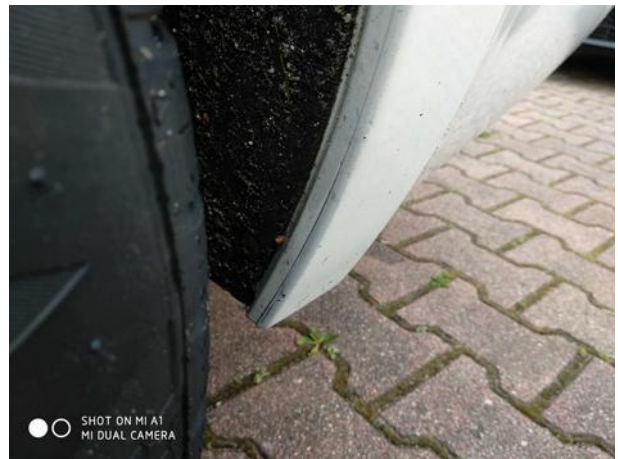

Dokumentacja fotograficzna do opinii CFM202305070



Dokumentacja fotograficzna do opinii CFM202305070

