

„NEFRIS”
Nefris Sp. z o.o.
80-230 Gdańsk
ul. Bohaterów Getta Warszawskiego 15/1A
NIP: 957 11 11 157

OCENA TECHNICZNA
Nr CFM202007248
Data badania – 23 lipca 2020r.
Rzeczoznawca - Łukasz Bonik

Zleceniodawca: Carefleet S.A.
Adres: ul. Legnicka 48 bud. C-D, 54-202 Wrocław
Zakres oceny: Określenie wartości pojazdu dla potrzeb sprzedaży w trybie przetargu.

Dane techniczne:

Nr rejestracyjny: WW045XW
Marka pojazdu: OPEL
Model: ASTRA
Kolor: biały

Rodzaj nadwozia: Kombi
Rodzaj pojazdu: osobowy
Liczba drzwi: 5
Liczba miejsc: 5
Wskazania licznika [km]: 124679
Nr fabryczny (VIN): W0LBD8EKXH8091831
Rok produkcji: 2017
Rok produkcji – uwaga: POJAZD Z POLSKIEJ SIECI DEALERSKIEJ.
Masa własna (kg): 1318
Rodzaj paliwa: Olej napędowy
Norma EURO: 6
Typ silnika: ZS
Układ/liczba cyl.: R4
Pojemność [cm³]: 1598
Moc [kW]: 81.00

Data pierwszej rejestracji w kraju: 11.07.2017

Pojazd zbadano w Magnicach k/Wrocławia na parkingu EFL S.A. w obecności zleceniodawcy.

UWAGI:

Pojazd zarejestrowany na: CAREFLEET S.A.
ul. Legnicka 48 bud. C-D
54-202 Wrocław

1. Dowód rejestracyjny: DR/BAN2933790
2. Data następnego badania technicznego: 11.07.2022r.
3. Kluczyki ilość kompletów: 2 (DWA KLUCZE Z PILOTAMI CENTRALNEGO ZAMKA)
4. Dokumentacja eksploatacyjna pojazdu: instrukcja obsługi - jest, książka przeglądów - jest
5. Książka serwisowa z wpisami przy przebiegach: 29426km, 59400km, 87961km, 117200km, ostatni w dniu 19.02.2019r,
Adnotacje w dowodzie rejestracyjnym:

WYNIKI BADANIA :

I. Silnik stwierdzono: Układ smarowania - poziom oleju na wskaźniku kontrolnym – powyżej min. Poziom cieczy w zbiorniku wyrównawczym układu chłodzenia – powyżej min. Rozruch oraz praca silnika w warunkach parkingowych w normie. Komora silnika zabrudzona eksploatacyjnie. Zaleca się sprawdzenie pracy silnika w warunkach drogowych.

II. Podwozie stwierdzono: Działanie układu hamulcowego i kierowniczego w warunkach parkingowych w normie. Układ wydechowy – działanie w normie, zaleca się sprawdzenie układu w warunkach stanowiskowych. Zaleca się sprawdzenie układów podwozia pojazdu w warunkach drogowych.

III. Układ przeniesienia napędu stwierdzono: Skrzynia biegów – manualna 6 biegowa. Działanie skrzyni biegów w warunkach parkingowych w normie. Napęd na oś przednią. Zaleca się sprawdzenie układów przeniesienia napędu w warunkach warsztatowych i wykonanie przeglądu. Obręcze kół - aluminiowe 4 sztuki, stalowe 1 sztuk - zapas. Felga TP - zarysowanie

IV. Nadwozie stwierdzono: Barwa nadwozia: biała
Pokrywa silnika - odpryski, zarysowania
Zderzak P - odpryski, zarysowania
Błotnik TP - wgniecenie, odprysk, zaprawka lakiernicza
Dach - odpryski
Zderzak T - zarysowania
Spojler zderzaka P - złe spasowanie

Błotnik TL - odprysk
Rama dachu lewa - odprysk
Próg lewy - odprysk
Pokrywa bagażnika - zarysowania
x
Drzwi PL - odprysk, łuszczenie lakieru, zarysowanie
Lusterko L - zarysowanie
Błotnik PL - odprysk
Grubość powłoki lakierniczej elementów poszyc zewnątrznych:
pokrywa silnika – do 128 μm
błotnik pp - do 114 μm
drzwi pp - do 130 μm
drzwi tp - do 127 μm
błotnik tp -do 115 μm
pokrywa bagażnika -do 832 μm
dach - do 119 μm
błotnik tl - do 122 μm
drzwi tl - do 128 μm
drzwi pl - do 116 μm
błotnik pl – do 110 μm

V. Wnętrze stwierdzono: Fotel kierowcy - zabrudzenie
Boczek drzwi PL- zabrudzenie
Podsufitka - zabrudzenie
Dywanik PL - 2 rozdarcia
Tapicerka pokrywy bagażnika - zarysowania
Słupek B prawy wewnętrzny - zarysowanie
Wnętrze bagażnika- zarysowania
Uszczelka pokrywy bagażnika - rozdarcie

Tapicerka słupka C prawego - zarysowania

Układ klimatyzacji wymaga sprawdzenia szczelności, uzupełnienia czynnika roboczego oraz oczyszczenia parownika i układu dolotowego powietrza do wnętrza.

VI. Wyposażenie, stwierdzono:

VII. Wyposażenie dodatkowe:

- ABS
- ASR
- Czujnik odległości przy parkowaniu - przód i tył
- Dywaniki welurowe
- Dźwignia zmiany biegów pokryta skórą
- EBA - system wspomagania nagłego hamowania
- Elektrycznie podnoszone szyby przednie i tylne
- ESP - układ stabilizacji toru jazdy
- Felgi aluminiowe
- Fotel kierowcy z manualną regulacją wysokości
- Immobilizer
- Kierownica skórzana
- Kierownica wielofunkcyjna
- Klimatyzacja automatyczna
- Lakier uni
- Lusterka boczne sterowane elektrycznie
- Monitor pokładowy
- Nawigacja
- Podłokietnik przedni
- Poduszka kierowcy
- Poduszka Pasażera
- Poduszki boczne
- Poduszki-System kurtyn
- Radio CD
- Roleta bagażnika
- Światła do jazdy dziennej
- Światła przeciwmgielne
- Tempomat
- Termometr zewnętrzny
- Trzecie światło STOP
- Uchwyty ISOFIX
- Wspomaganie układu kierowniczego
- Zamek centralny zdalnie sterowany
- Zderzaki w kolorze nadwozia

VIII. Ogumienie :

Opona	Producent	Rozmiar	Stopień zużycia (szacunkowo)
PL LATO	MICHELIN	205/55R16	50%
PP LATO	MICHELIN	205/55R16	66%
TL LATO	MICHELIN	205/55R16	33%
TP LATO	MICHELIN	205/55R16	33%
ZAPAS	CONTINENTAL	T115/70R16	10%

Sporządzono w 2 egzemplarzach.

Do oceny dołączono 118 fotografii cyfrowych.

Niniejsza opinia nie jest ekspertyzą stanu technicznego pojazdu ani gwarancją niezawodności zespołów i podzespołów pojazdu, została sporządzona wyłącznie na podstawie oględzin w warunkach istniejących w miejscu badania. Opinia określa wyłącznie szacunkową wartość rynkową pojazdu i może być wykorzystana tylko przez zlecającego. Sporządzający opinię zastrzega się, że nie ponosi odpowiedzialności za wady ukryte pojazdu, wady prawne, błędy w dokumentacji pojazdu i błędy montażu. Opinia została sporządzona bezstronnie.

Rzecznawca , data: 27 lipca 2020

.....

Dokumentacja fotograficzna do opinii CFM202007248



Dokumentacja fotograficzna do opinii CFM202007248



Dokumentacja fotograficzna do opinii CFM202007248

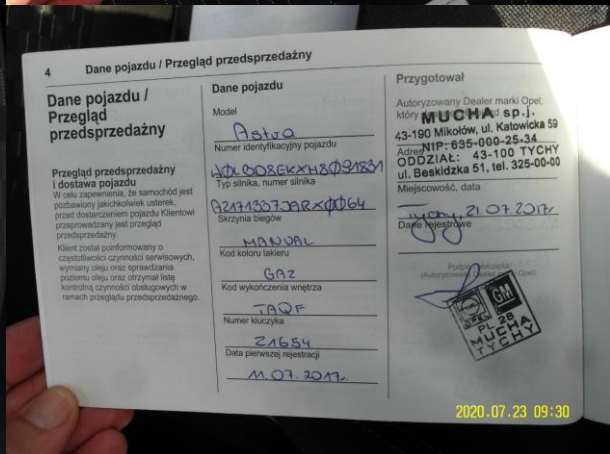
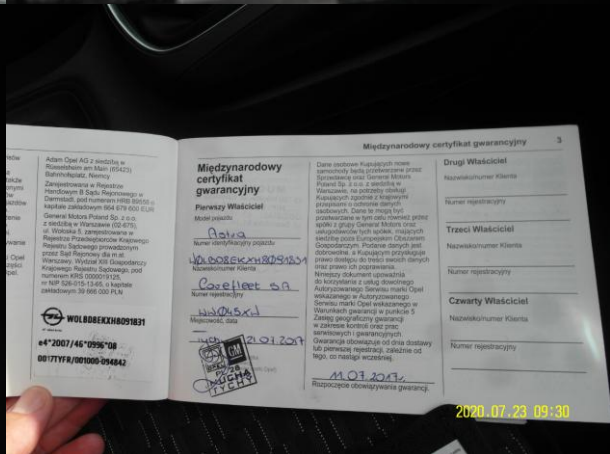
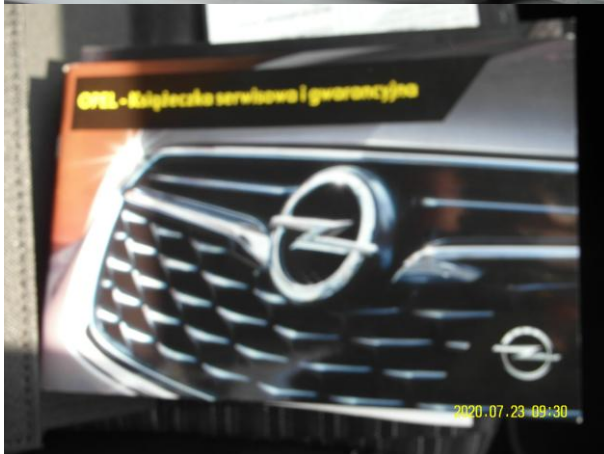
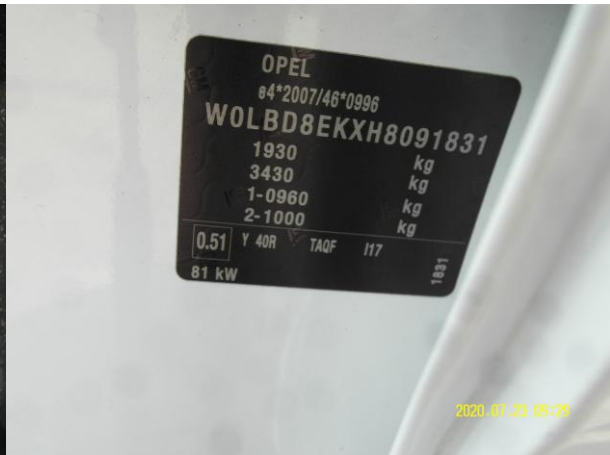

Dokumentacja fotograficzna do opinii CFM202007248

ASTRA Potwierdzenie czynności serwisowych 5

Potwierdzenie czynności serwisowych

Wykonanie czynności oznaczono jako Tak lub Nie
Tak = płyn lub element został wymieniony
Nie = wymiana nie była konieczna

Uwaga: Zapisanych informacji szczegółowych nie wolno modyfikować.

Przebieg: Okresowy Główny
Data: 15.02.2019 km: 294264

Olej silnikowy: klasa: dexos 1 dexos 2
GM-LL-A-025 GM-LL-B-025
ACEA A3 B4 C3

Lepek: Środka przeciwzapalający zamrażający, płyn chłodzący: -35°C

Środka przeciwzapalający zamrażający, płyn chłodzący: Tak Nie

Bateria (pilot zdalnego sterowania nadzwoja):
Filtr przeciwpyłkowy:
Wkład filtra powietrza:
Pasek wieloramienny:
Pasek zębisty:
Filtr paliwa:
Olej przekładniowy:
Płyn hamulcowy:
Zestaw do naprawy opon:
Elementy centralnego hamulca z sterowaniem:
Światła:
Płyn chłodzący:

Podpis: [Signature]

Następny przegląd według instrukcji: Data: 02.02.2020 km: 594264

2020.07.23 09:30

ASTRA Potwierdzenie czynności serwisowych 6

Potwierdzenie czynności serwisowych

Przebieg: Okresowy Główny
Data: 10.02.2019 km: 117200

Olej silnikowy: klasa: dexos 1 dexos 2
GM-LL-A-025 GM-LL-B-025
ACEA A3 B4 C3

Lepek: Środka przeciwzapalający zamrażający, płyn chłodzący: -32°C

Środka przeciwzapalający zamrażający, płyn chłodzący: Tak Nie

Bateria (pilot zdalnego sterowania nadzwoja):
Filtr przeciwpyłkowy:
Wkład filtra powietrza:
Pasek wieloramienny:
Pasek zębisty:
Filtr paliwa:
Olej przekładniowy:
Płyn hamulcowy:
Zestaw do naprawy opon:
Elementy centralnego hamulca z sterowaniem:
Światła:
Płyn chłodzący:

Podpis: [Signature]

Następny przegląd według instrukcji: Data: 09.02.2020 km: 117200

2020.07.23 09:30

ASTRA Przegląd zabezpieczenia antykorozyjnego 13

Przegląd zabezpieczenia antykorozyjnego

1. przegląd Samochód sprawny
Tak Nie
Samochód naprawiony
Tak Nie
Uszkodzenie powypadkowe/ nadwozia naprawiono zgodnie z wytycznymi firmy Opel
Tak Nie

Uwagi: [Signature]

Data: 15.02.2019
km: 294264

L0010783

Oznaczyć wynik badania odpowiednim symbolem:
● Odpryski po uderzeniu kamienia ■ Uszkodzenie nadwozia
○ Wgnięcie / uderzenie ■ Uszkodzenia lakieru
+ Zarysowanie ▶ Uszkodzenie zabezpieczenia podwozia

2020.07.23 09:30

ASTRA Przegląd zabezpieczenia antykorozyjnego 15

Przegląd zabezpieczenia antykorozyjnego

3. przegląd Samochód sprawny
Tak Nie
Samochód naprawiony
Tak Nie
Uszkodzenie powypadkowe/ nadwozia naprawiono zgodnie z wytycznymi firmy Opel
Tak Nie

Uwagi:

Data: 30.05.2019
km: 27961

L0010783

Oznaczyć wynik badania odpowiednim symbolem:
● Odpryski po uderzeniu kamienia ■ Uszkodzenie nadwozia
○ Wgnięcie / uderzenie ■ Uszkodzenia lakieru
+ Zarysowanie ▶ Uszkodzenie zabezpieczenia podwozia

2020.07.23 09:30

ASTRA Przegląd zabezpieczenia antykorozyjnego 16

Przegląd zabezpieczenia antykorozyjnego

4. przegląd Samochód sprawny
Tak Nie
Samochód naprawiony
Tak Nie
Uszkodzenie powypadkowe/ nadwozia naprawiono zgodnie z wytycznymi firmy Opel
Tak Nie

Uwagi:

Data: 19.02.2020
km: 117200

L0010783

Oznaczyć wynik badania odpowiednim symbolem:
● Odpryski po uderzeniu kamienia ■ Uszkodzenie nadwozia
○ Wgnięcie / uderzenie ■ Uszkodzenia lakieru
+ Zarysowanie ▶ Uszkodzenie zabezpieczenia podwozia

2020.07.23 09:30

19.02.2020 przebieg 97897 Uprawniona osoba podlegająca M...
19.02.2020. Wpisywana poprzez stronę internetową przebieg 117200km

PL B2 MUCHA SOSNOWIEC

2020.07.23 09:31



2020.07.23 09:31



2020.07.23 09:31

Dokumentacja fotograficzna do opinii CFM202007248



Dokumentacja fotograficzna do opinii CFM202007248



Dokumentacja fotograficzna do opinii CFM202007248



Dokumentacja fotograficzna do opinii CFM202007248

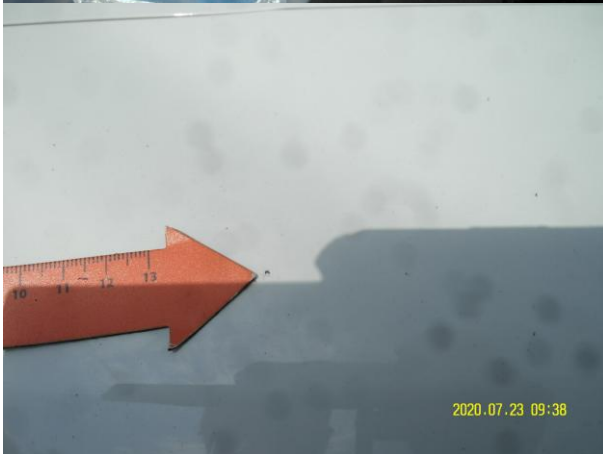

Dokumentacja fotograficzna do opinii CFM202007248



Dokumentacja fotograficzna do opinii CFM202007248



Dokumentacja fotograficzna do opinii CFM202007248

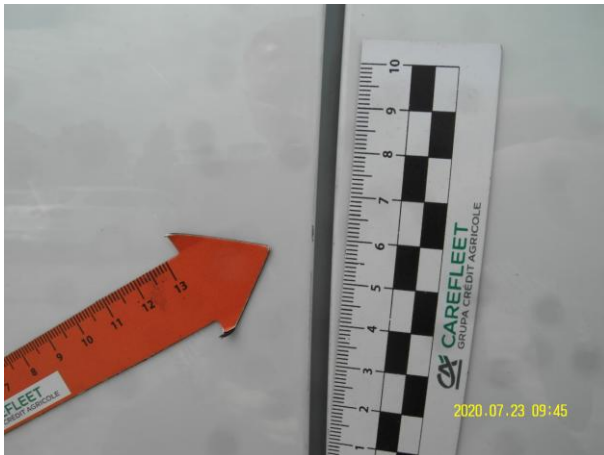

Dokumentacja fotograficzna do opinii CFM202007248



Dokumentacja fotograficzna do opinii CFM202007248



Dokumentacja fotograficzna do opinii CFM202007248

