

**„NEFRIS”**  
Nefris Sp. z o.o.  
80-230 Gdańsk  
ul. Bohaterów Getta Warszawskiego 15/1A  
NIP: 957 11 11 157

**OCENA TECHNICZNA**  
**Nr CFM202012185**  
**Data badania – 21 grudnia 2020r.**  
**Rzecznawca - Artur Mazurkiewicz**

**Zleceniodawca:** Carefleet S.A.  
**Adres:** ul. Legnicka 48 bud. C-D, 54-202 Wrocław  
**Zakres oceny:** Określenie wartości pojazdu dla potrzeb sprzedaży w trybie przetargu.

**Dane techniczne:**

Nr rejestracyjny: DW8S527  
Marka pojazdu: OPEL  
Model: ASTRA  
Kolor: niebieski

Rodzaj nadwozia: Kombi  
Rodzaj pojazdu: osobowy  
Liczba drzwi: 5  
Liczba miejsc: 5  
Wskazania licznika [km]: 180181  
Nr fabryczny (VIN): W0VBF8EG7H8104354  
Rok produkcji: 2017  
Rok produkcji – uwaga: POJAZD Z POLSKIEJ SIECI DEALERSKIEJ  
Rodzaj paliwa: Olej napędowy  
Norma EURO: 6  
Typ silnika: ZS  
Układ/liczba cyl.: R4  
Pojemność [cm<sup>3</sup>]: 1598  
Moc [kW]: 100.00

Data pierwszej rejestracji w kraju: 13.12.2017

Pojazd zbadano w Magnicach k/Wrocławia na parkingu EFL S.A. w obecności zleceniodawcy.

**UWAGI:**

Pojazd zarejestrowany na: CAREFLEET S.A.  
ul. Legnicka 48 bud. C-D  
54-202 Wrocław

1. Dowód rejestracyjny: DR/BAN5214883
2. Data następnego badania technicznego: 11.12.2022r.
3. Kluczyki ilość kompletów: 2 (DWA KLUCZE, JEDEN Z PILOTEM ZAMKA CENTRALNEGO)
4. Dokumentacja eksploatacyjna pojazdu: instrukcja obsługi - jest, książka przeglądów - jest
5. Książka serwisowa z wpisami przy przebiegach: 28962km, 58864km, 87291km, 115509km, 144518km, 174860km z dnia 19.11.2020r

## **WYNIKI BADANIA :**

**I. Silnik stwierdzono:** Układ smarowania - poziom oleju na wskaźniku kontrolnym – powyżej min. Poziom cieczy w zbiorniku wyrównawczym układu chłodzenia – powyżej min. Rozruch oraz praca silnika w warunkach parkingowych w normie. Komora silnika zabrudzona eksploatacyjnie. Zaleca się sprawdzenie pracy silnika w warunkach drogowych.

**II. Podwozie stwierdzono:** Działanie układu hamulcowego i kierowniczego w warunkach parkingowych w normie. Układ wydechowy – działanie w normie, zaleca się sprawdzenie układu w warunkach stanowiskowych. Zaleca się sprawdzenie układów podwozia pojazdu w warunkach drogowych.

**III. Układ przeniesienia napędu stwierdzono:** Skrzynia biegów – manualna 6 biegowa. Działanie skrzyni biegów w warunkach parkingowych w normie. Napęd na oś przednią. Zaleca się sprawdzenie układów przeniesienia napędu w warunkach warsztatowych i wykonanie przeglądu. Obręcze kół - aluminiowe 4 sztuki, jedno stalowe - zapasowe. Felga PP - zarysowanie z ubytkiem.

**IV. Nadwozie stwierdzono:** Barwa nadwozia - niebieska. Pokrywa silnika - odprysk, wgniecenie. Zderzak przedni - nieprawidłowo spasowany. Błotnik przedni prawy - odprysk, wgniecenie, zarysowanie. Drzwi przednie prawe - zarysowanie, odprysk, wgniecenie. Wnęka drzwi tylnych prawych - zarysowanie. Zderzak tylny - zarysowania. Błotnik tylny lewy - zarysowania. Drzwi tylne lewe - zarysowanie. Próg lewy - wgniecenie. Drzwi tylne lewe - wgniecenie. Drzwi przednie lewe - wgniecenie, odprysk. Rama dachu lewa - odprysk. Dach - odprysk. Grubość powłoki lakierowej elementów poszyc zewnętrznych: pokrywa silnika 115  $\mu\text{m}$ , błotnik przedni prawy 98  $\mu\text{m}$ , drzwi przednie prawe 110  $\mu\text{m}$ , drzwi tylne prawe do 250  $\mu\text{m}$ , błotnik tylny prawy do 300  $\mu\text{m}$ , dach 110  $\mu\text{m}$ , pokrywa bagażnika 115  $\mu\text{m}$ , błotnik tylny lewy 120  $\mu\text{m}$ , drzwi tylne lewe 110  $\mu\text{m}$ , drzwi przednie lewe 98  $\mu\text{m}$ , błotnik przedni lewy 95  $\mu\text{m}$ .

**V. Wnętrze stwierdzono:** Boczek drzwi przednich lewych - zabrudzenie, zarysowanie. Fotel kierowcy - zabrudzenie. Boczek drzwi tylnych lewych - zarysowanie. Tunel centralny - zarysowanie. Podsufitka - wgniecenia. Wnętrze bagażnika - zarysowania, zabrudzenia. Boczek drzwi tylnych prawych - zarysowania. Oslona wewnętrzna wnęki drzwi tylnych prawych - zarysowania. Kanapa tylna - zabrudzenie, zarysowanie. Fotel kierowcy - zabrudzenie. Układ klimatyzacji wymaga sprawdzenia szczelności, uzupełnienia czynnika roboczego oraz oczyszczenia parownika i układu dolotowego powietrza do wnętrza.

**VI. Wyposażenie, stwierdzono:**

**VII. Wyposażenie dodatkowe:**

- ABS
- ASR
- Czujnik deszczu
- Czujnik odległości przy parkowaniu - przód i tył
- Dotykowy ekran
- EBA - system wspomagania nagłego hamowania
- Elektrycznie podnoszone szyby przednie i tylne
- Felgi aluminiowe
- Fotel kierowcy z manualną regulacją wysokości
- Immobilizer
- Kierownica skórzana

- Kierownica wielofunkcyjna
- Klimatyzacja automatyczna
- Komputer pokładowy
- Lusterka boczne regulowane elektrycznie i ogrzewane
- Podłokietnik przedni
- Poduszka kierowcy
- Poduszka Pasażera
- Poduszki boczne
- Poduszki-System kurtyn
- Radio CD
- Światła do jazdy dziennej
- Światła przeciwmgielne
- Tempomat
- Trzecie światło STOP
- Uchwyty ISOFIX
- Wskaźnik temperatury zewnętrznej
- Wspomaganie układu kierowniczego
- Zamek centralny zdalnie sterowany
- Zderzaki w kolorze nadwozia

#### VIII. Ogumienie :

Opona	Producent	Rozmiar	Stopień zużycia (szacunkowo)
PL zima	Firestone Winterhawk 3	225/45R17	50%
PP zima	Firestone Winterhawk 3	225/45R17	50%
TL zima	Cooper	225/45R17	50%
TP zima	Cooper	225/45R17	50%
zapas	Continental	115/70R16 92M	10%

Sporządzono w 2 egzemplarzach.

Do oceny dołączono 104 fotografii cyfrowych.

**Niniejsza opinia nie jest ekspertyzą stanu technicznego pojazdu ani gwarancją niezawodności zespołów i podzespołów pojazdu, została sporządzona wyłącznie na podstawie oględzin w warunkach istniejących w miejscu badania. Opinia określa wyłącznie szacunkową wartość rynkową pojazdu i może być wykorzystana tylko przez zlecającego. Sporządzający opinię zastrzega się, że nie ponosi odpowiedzialności za wady ukryte pojazdu, wady prawne, błędy w dokumentacji pojazdu i błędy montażu. Opinia została sporządzona bezstronnie.**

Rzecznawca , data: 24 grudnia 2020

.....

Dokumentacja fotograficzna do opinii CFM202012185



Dokumentacja fotograficzna do opinii CFM202012185



Dokumentacja fotograficzna do opinii CFM202012185

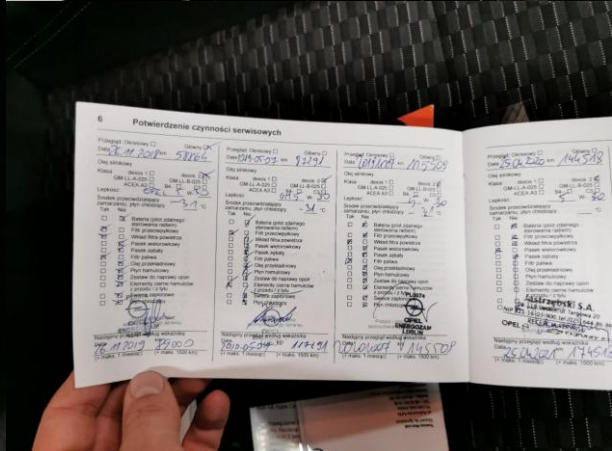
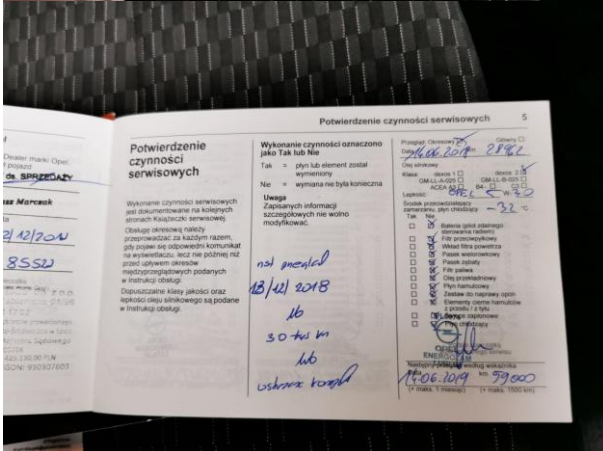
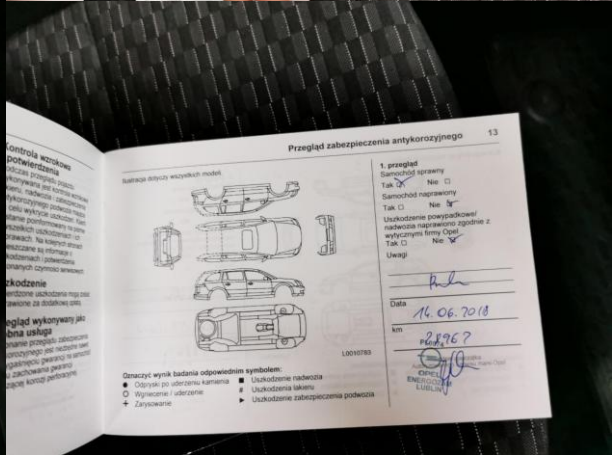
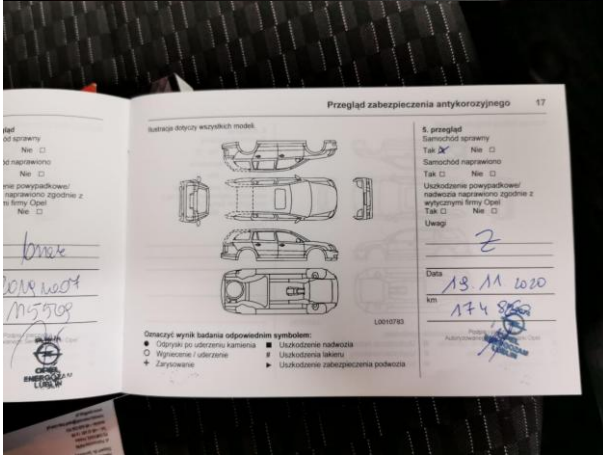

Dokumentacja fotograficzna do opinii CFM202012185



Dokumentacja fotograficzna do opinii CFM202012185



Dokumentacja fotograficzna do opinii CFM202012185

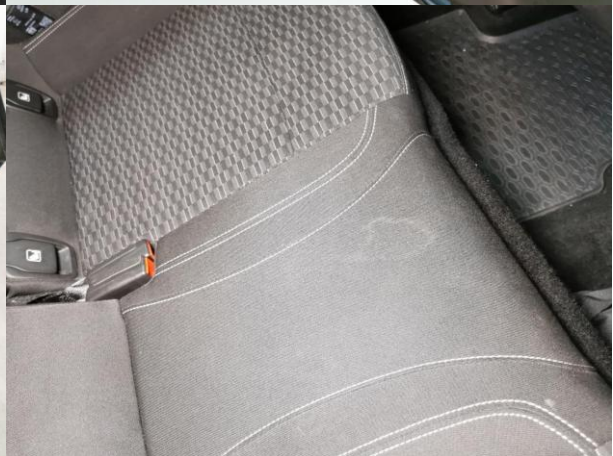

Dokumentacja fotograficzna do opinii CFM202012185



Dokumentacja fotograficzna do opinii CFM202012185





Dokumentacja fotograficzna do opinii CFM202012185



Dokumentacja fotograficzna do opinii CFM202012185

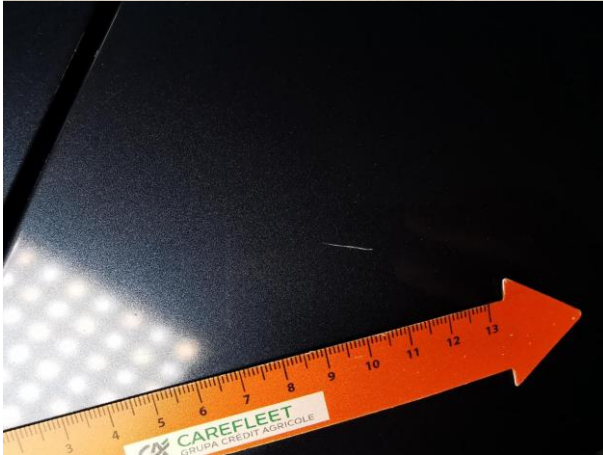

Dokumentacja fotograficzna do opinii CFM202012185



Dokumentacja fotograficzna do opinii CFM202012185

