

**„eRzecznawcy Królewicz i Wspólnicy Sp.Jawna”**  
ul. Kopijników 75A, 03-274 Warszawa

**OCENA TECHNICZNA**  
**Nr CFM202307029**  
**Data badania – 07 sierpnia 2023r.**  
**Rzecznawca - Piotr Kucharski**

**Zleceniodawca:** Carefleet S.A.  
**Adres:** ul. Legnicka 48 bud. C-D, 54-202 Wrocław  
**Zakres oceny:** Określenie wartości pojazdu dla potrzeb sprzedaży w trybie przetargu.

**Dane techniczne:**

Nr rejestracyjny: WX9561A

Marka pojazdu: VOLKSWAGEN  
Model: GOLF  
Kolor: szary

Rodzaj nadwozia: Kombi  
Rodzaj pojazdu: osobowy  
Liczba drzwi: 5  
Liczba miejsc: 5  
Wskazania licznika [km]: 143479  
Nr fabryczny (VIN): WVVZZZAUZKP582819  
Rok produkcji: 2019  
Rok produkcji – uwaga: Pojazd z polskiej sieci dealerskiej  
Masa całkowita (kg): 1930  
Masa własna (kg): 1367  
Ładowność (kg): 563  
Rodzaj paliwa: Benzyna  
Norma EURO: 6  
Typ silnika: zapłon iskrowy  
Układ/liczba cyl.: R4  
Pojemność [cm<sup>3</sup>]: 1498  
Moc [kW]: 110.00

Data pierwszej rejestracji w kraju: 17.07.2019

Pojazd zbadano w Magnicach k/Wrocławia na parkingu EFL S.A. w obecności zleceniodawcy.

**UWAGI:**

Pojazd zarejestrowany CAREFLEET S.A. ul. Legnicka 48 bud. C-D 54-202 Wrocław  
na:

1. Dowód rejestracyjny: DR/BAP 3096818
2. Data następnego badania technicznego: 11.07.2024r.
3. Kluczyki ilość kompletów: 2 (Dwa klucze, w tym jeden z pilotem centralnego zamka)
4. Dokumentacja eksploatacyjna pojazdu: instrukcja obsługi - jest, książka przeglądów - brak
5. Książka serwisowa elektroniczna.

**WYNIKI BADANIA :**

**I. Silnik stwierdzono:** Układ smarowania - poziom oleju na wskaźniku kontrolnym w normie. Poziom cieczy w zbiorniku wyrównawczym układu chłodzenia - powyżej min. Rozruch i praca silnika w warunkach parkingowych w normie. Komora silnika zabrudzona eksploatacyjnie. Zaleca się sprawdzenie pracy silnika w warunkach drogowych.

**II. Podwozie stwierdzono:** Działanie układu hamulcowego i kierowniczego w warunkach parkingowych w normie. Zaleca się sprawdzenie układów podwozia pojazdu w warunkach drogowych.

**III. Układ przeniesienia napędu stwierdzono:** Obręcze kół - aluminiowe 4 sztuk, koło dojazdowe - stalowe. Skrzynia biegów - automatyczna. Działanie skrzyni biegów w warunkach parkingowych w normie. Napęd na przednią oś. Zaleca się sprawdzenie układów przeniesienia napędu w warunkach warsztatowych i wykonanie przeglądu.

**IV. Nadwozie stwierdzono:** Barwa nadwozia szara.  
Zderzak przód: Odpryski / Zarysowania/ Pęknięcie  
Pokrywa przednia: Odpryski  
Drzwi LP: poszycie: Zarysowania / Zdeformowanie / Wgniecenie  
Zderzak tył: Zarysowania  
Drzwi PT: poszycie: Zdeformowanie / Wgniecenie  
Drzwi PP: poszycie: Zarysowania  
Szyba czołowa: Odpryski  
Dach: Odpryski, Korozja  
Próg P: Odpryski, Korozja  
Felga PP: Odpryski  
Błotnik TP: Wgniecenie  
Pokrywa bagażnika: Odpryski, Korozja, Zarysowania  
Spoiler zderzaka T: Zarysowania  
Próg L: Zarysowania

Zmierzona grubość powłoki lakierowej: pokrywa P - 150µm, błotnik PP - 130 µm, drzwi PP - 150µm, drzwi TP -150µm, poszycie TP - 140µm, pokrywa T - 150µm, poszycie TL - 150µm, drzwi TL - 150µm, drzwi PL - 150µm, błotnik PL - 130µm, dach - 140µm

**V. Wnętrze stwierdzono:** Kokpit: Zarysowania  
Kierownica: Przetarcia  
Podsufitka lewa: Zabrudzenia / Zarysowania  
Tapicerka drzwi LP: Zabrudzenia  
Fotel LP: Zabrudzenia  
Kanapa / fotel LT: Zabrudzenia  
Tapicerka pokrywy bagażnika / drzwi tyłu: Zarysowania  
Roleta / półka bagażnika: Zarysowania  
Tapicerka drzwi PT: Zabrudzenia  
Kanapa / fotel PT: Zabrudzenia  
Tapicerka drzwi PP: Zabrudzenia / Zarysowania  
Deska rozdzielcza: zabrudzona

Układ klimatyzacji wymaga sprawdzenia szczelności, uzupełnienia czynnika roboczego oraz oczyszczenia parownika i układu dolotowego powietrza do wnętrza.

**VI. Wyposażenie, stwierdzono:** Airbag 6 sztuk (czołowe poduszki kierowcy i pasażera, boczne poduszki - przód, kurtyny powietrzne)  
Airbag kolan kierowcy  
Asystent podjazdu i zjazdu

Car-Net: Security&Service Basic i Plus  
Czujnik ciśnienia w oponach  
Czujnik deszczu  
Czujnik zmierzchu - automatyczne włączanie świateł z funkcją Coming/Leaving Home  
Dywaniki materiałowe z przodu i z tyłu  
Elementy dekoracyjne wnętrza - Linearus  
ESP - system stabilizacji toru jazdy wraz z ASR, ABS, EDS, MSR, asystentem siły hamowania  
Fotele przednie z regulacją wysokości i z regulacją odcinka lędźwiowego, sportowe  
Funkcja automatycznego włączania świateł  
Gniazdo 12V w bagażniku  
Hamulec postojowy elektromechaniczny z funkcją Auto-Hold  
Hamulec wielokolizyjny - system automatycznej aktywacji hamulca w przypadku kolizji  
Immobilizer  
Kierownica wielofunkcyjna 3-ramienna w skórze z funkcją zmiany biegów i dźwignia zm. biegów w skórze  
Klimatyzacja automatyczna Climatronic  
Kolumna kierownicy regulowana w dwóch płaszczyznach  
Komputer pokładowy MFA Premium z kolorowym wyświetlaczem TFT  
Konsola środkowa Piano Black  
Lampy tylne wykonane w technologii LED (diodowe)  
Lusterka boczne i klamki drzwi w kolorze nadwozia  
Lusterka boczne regulowane elektrycznie, podgrzewane, lusterko po stronie kierowcy asferyczne  
Lusterko wsteczne przyciemniające się automatycznie  
Odblokowywanie oparcia kanapy tylnej z bagażnika  
Oświetlenie przestrzeni wokół nóg z przodu  
Oświetlenie wnętrza Ambiente  
Podłoga w bagażniku, podwójna z dodatkowymi przegródkami z lewej i prawej strony  
Przedni podłokietnik ze schowkiem  
Relingi dachowe - czarne  
Schowek w konsoli dachowej - podwójny, zamykany  
System rekuperacji odzyskujący energię podczas hamowania  
System Start/Stop  
System wykrywania zmęczenia kierowcy  
Szyby elektrycznie podnoszone, przód i tył  
Światła do jazdy dziennej LED  
Światła przeciwmgielne z funkcją statycznego doświetlania skrętu  
Tapicerka materiałowa Global/ Alcantara  
Tempomat z automat.regul.odległości -ACC(do210km/h ) i Front Assist (z funkcją awaryjnego hamowania)  
Tylne oparcie składane, dzielone (60/40) z podłokietnikiem, otworem i funkcją składania z bagażnika  
Uchwyty do mocowania bagażu w przestrzeni bagażowej  
Uchwyty ISOFIX do instalacji fotelika dziecięcego, tył  
Wspomaganie kierownicy, elektromechaniczne, zależne od prędkości  
Wyłącznik poduszki powietrznej pasażera  
XDS - elektroniczna blokada mechanizmu różnicowego  
Zamek centralny z pilotem  
Zderzaki lakierowane w kolorze nadwozia  
Felgi aluminiowe 17 Dijon z ogumieniem 225/45 + zaw. sportowe + śruby antykradzieżowe + dojazdówka  
Koło zapasowe - dojazdowe 16 (G)  
Lakier metalik  
Lampy LED MID z funkcją statycznego doświetlania zakrętów i automatyczną regulacją zasięgu  
Pakiet Zimowy:  
Fotele przednie - podgrzewane  
Ogrzewane dysze spryskiwaczy szyby przedniej

Spryskiwacze lamp przednich  
Wskaźnik niskiego poziomu płynu do spryskiwaczy

Car-Net: Guide & Inform Basic  
Mapa nawigacji satelitarnej - Europa  
System nawigacji Discover Media (8,0 cali) CD/MP3/2xSD/WMA/USB/8 głośników/Bluetooth/JPEG Viewer  
Czujnik odległości przy parkowaniu przód, tył  
Lusterko boczne po stronie pasażera obniżane automatycznie przy włączonym biegu wstecznym

## VII. Wyposażenie dodatkowe:

## VIII. Ogumienie :

Opona	Producent	Rozmiar	Stopień zużycia (szacunkowo)
PL - lato	Firestone, Roadhawk	225/45R17	35%
PP - lato	Firestone, Roadhawk	225/45R17	35%
TL - lato	Firestone, Roadhawk	225/45R17	35%
TP - lato	Firestone, Roadhawk	225/45R17	35%
Dojazdowe	Hankook	125/70R16	B.D.

Sporządzono w 2 egzemplarzach.

Do oceny dołączono 228 fotografii cyfrowych.

**Niniejsza opinia nie jest ekspertyzą stanu technicznego pojazdu ani gwarancją niezawodności zespołów i podzespołów pojazdu, została sporządzona wyłącznie na podstawie oględzin w warunkach istniejących w miejscu badania. Opinia określa wyłącznie szacunkową wartość rynkową pojazdu i może być wykorzystana tylko przez zlecającego. Sporządzający opinię zastrzega się, że nie ponosi odpowiedzialności za wady ukryte pojazdu, wady prawne, błędy w dokumentacji pojazdu i błędy montażu. Opinia została sporządzona bezstronnie.**

Rzeczoznawca , data: 07 sierpnia 2023

.....

Dokumentacja fotograficzna do opinii CFM202307029





Dokumentacja fotograficzna do opinii CFM202307029

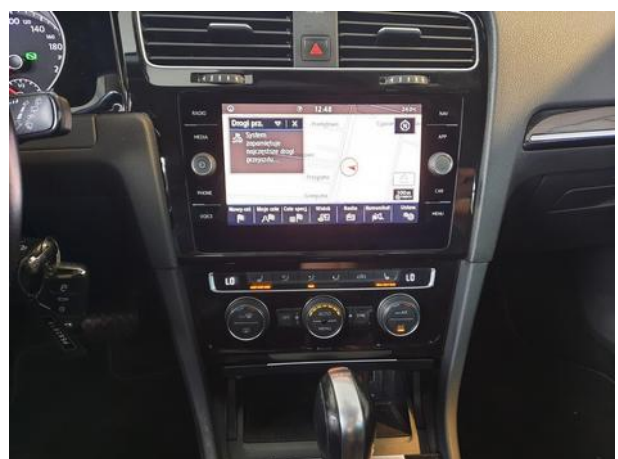



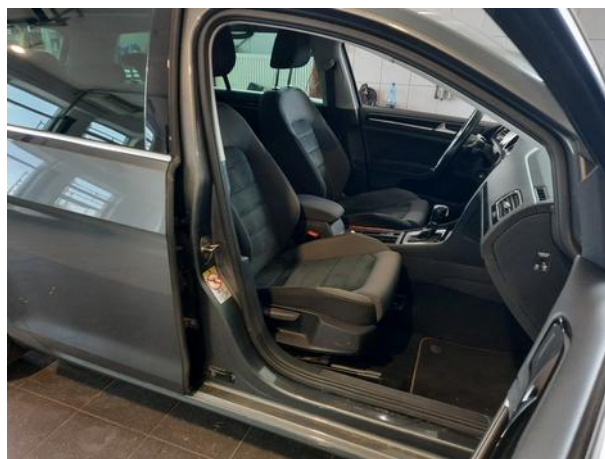
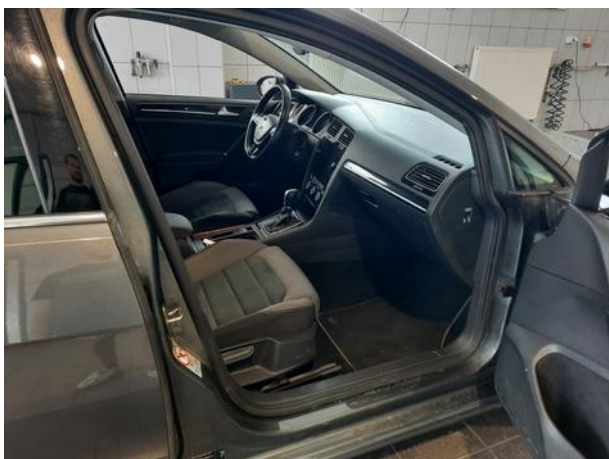

Dokumentacja fotograficzna do opinii CFM202307029











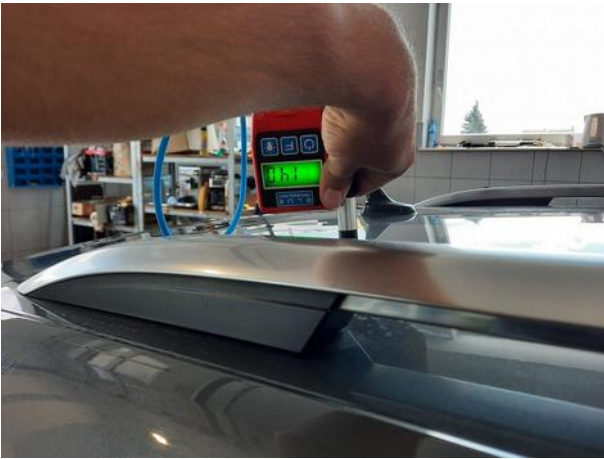





Dokumentacja fotograficzna do opinii CFM202307029



Dokumentacja fotograficzna do opinii CFM202307029

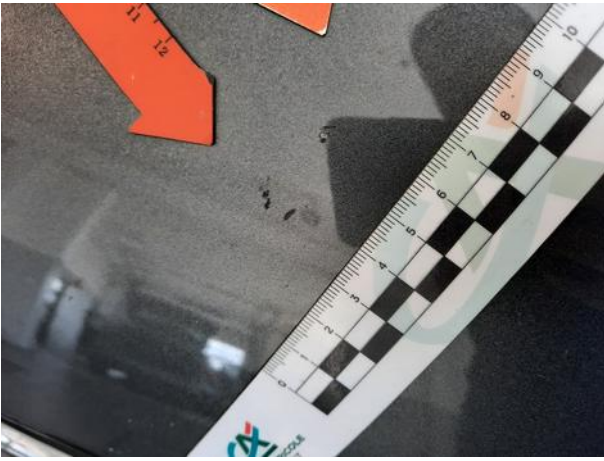
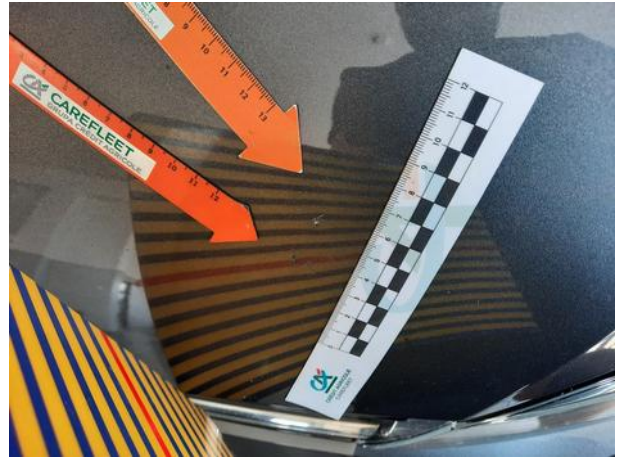

Dokumentacja fotograficzna do opinii CFM202307029





Dokumentacja fotograficzna do opinii CFM202307029

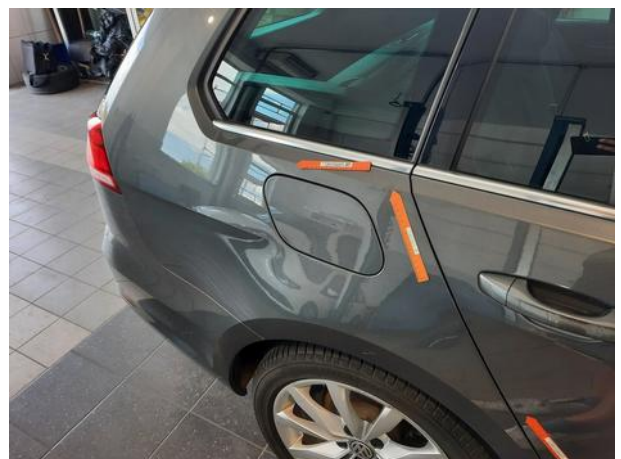
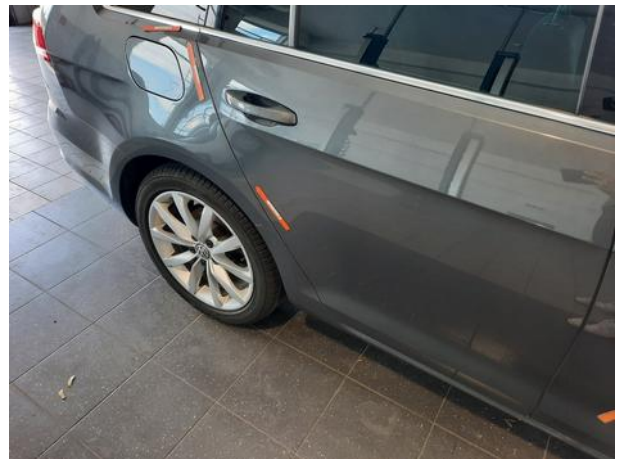

Dokumentacja fotograficzna do opinii CFM202307029





Dokumentacija fotograficzna do opinii CFM202307029

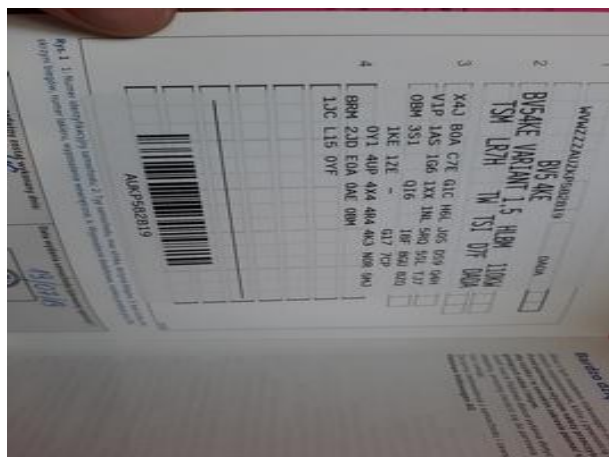
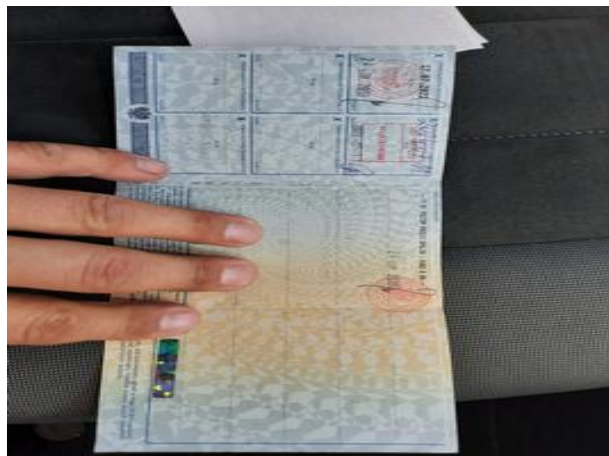



Dokumentacja fotograficzna do opinii CFM202307029



Dokumentacja fotograficzna do opinii CFM202307029



Dokumentacja fotograficzna do opinii CFM202307029

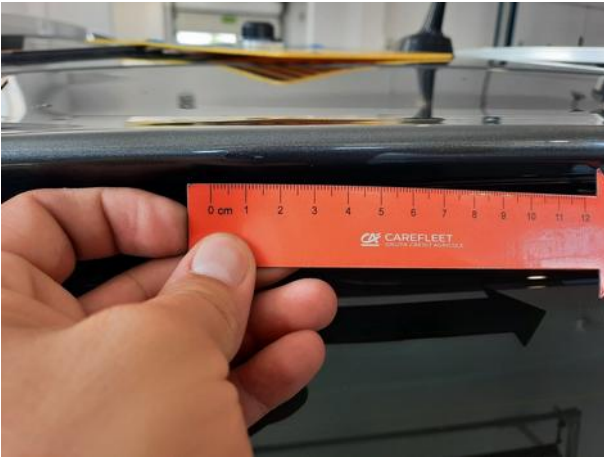

Dokumentacja fotograficzna do opinii CFM202307029

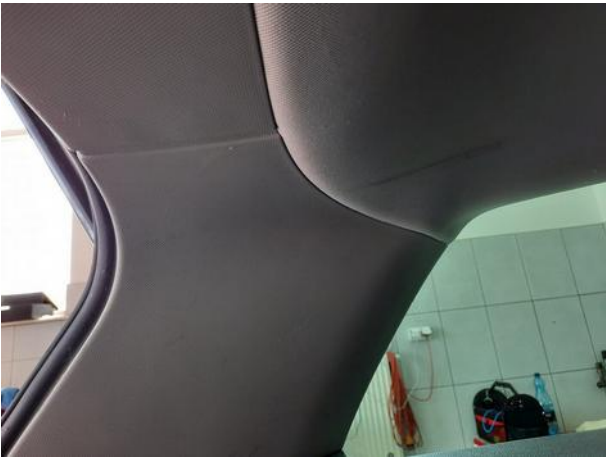
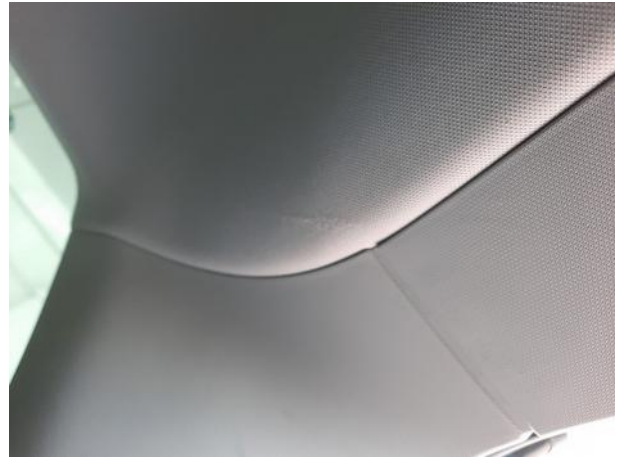

Dokumentacja fotograficzna do opinii CFM202307029

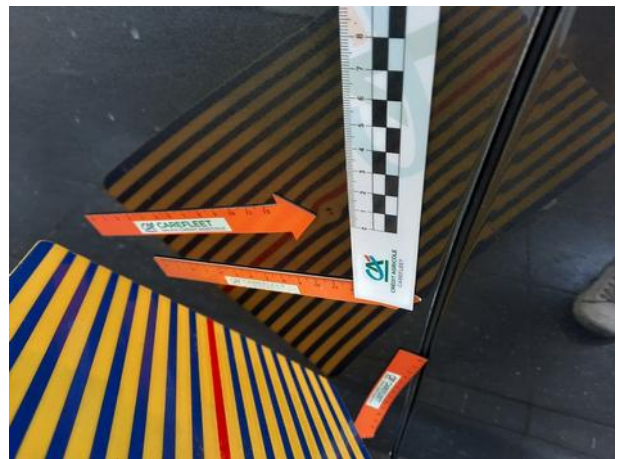
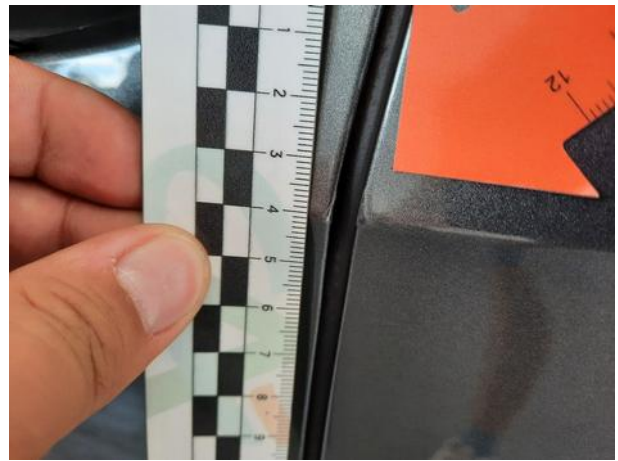



Dokumentacja fotograficzna do opinii CFM202307029

