

„eRzecznawcy Królewicz i Wspólnicy Sp.Jawna”
ul. Kopijników 75A, 03-274 Warszawa

OCENA TECHNICZNA

Nr CFM202308073

Data badania – 16 sierpnia 2023r.

Rzecznawca - Dariusz Rejowski

Zleceniodawca: Carefleet S.A.
Adres: ul. Legnicka 48 bud. C-D, 54-202 Wrocław
Zakres oceny: Określenie wartości pojazdu dla potrzeb sprzedaży w trybie przetargu.

Dane techniczne:

Nr rejestracyjny: SK822PN

Marka pojazdu: OPEL
Model: ASTRA V 1.6 CDTI DYNAMIC S&S
Kolor: biały

Rodzaj nadwozia: Kombi
Rodzaj pojazdu: Osobowy
Liczba drzwi: 5
Liczba miejsc: 5
Wskazania licznika [km]: 153490
Nr fabryczny (VIN): W0VBF8EG4K8011640
Rok produkcji: 2018
Rok produkcji – uwaga: Pojazd z polskiej sieci dealerskiej
Masa całkowita (kg): 1980
Masa własna (kg): 1350
Rodzaj paliwa: Olej napędowy
Norma EURO: 6
Typ silnika: zapłon samoczynny
Układ/liczba cyl.: R4
Pojemność [cm³]: 1598
Moc [kW]: 100.00

Data pierwszej rejestracji w kraju: 25.02.2019

Pojazd zbadano w Magnicach k/Wrocławia na parkingu EFL S.A. w obecności zleceniodawcy.

UWAGI:

Pojazd zarejestrowany CAREFLEET S.A. ul. Legnicka 48 bud. C-D 54-202 Wrocław
na:

1. Dowód rejestracyjny: DR/BAP0952342
2. Data następnego badania technicznego: 25.02.2024r.
3. Kluczyki ilość kompletów: 1 (Jeden klucz zintegrowany z pilotem centralnego zamka)
4. Dokumentacja eksploatacyjna pojazdu: instrukcja obsługi - jest, książka przeglądów - jest
5. Liczba wpisów w książce serwisowej - 4: 58792 km, 78150 km, 106944 km, 135153 km dnia 17-03-2023

WYNIKI BADANIA :

I. Silnik stwierdzono: Układ smarowania - poziom oleju na wskaźniku kontrolnym w normie. Poziom cieczy w zbiorniku wyrównawczym układu chłodzenia - powyżej min. Rozruch i praca silnika w warunkach parkingowych w normie. Komora silnika zabrudzona eksploatacyjnie. Zaleca się sprawdzenie pracy silnika w warunkach drogowych.

II. Podwozie stwierdzono: Działanie układu hamulcowego i kierowniczego w warunkach parkingowych w normie. Zaleca się sprawdzenie układów podwozia pojazdu w warunkach drogowych.

III. Układ przeniesienia napędu stwierdzono: Obręcze kół - aluminiowe 4 sztuk, koło dojazdowe - stalowe. Felga PP – zarysowania, Felga TL – Odpryski / Zarysowania, Felga TP - Odpryski / Zarysowania. Skrzynia biegów - manualna 6 biegowa. Działanie skrzyni biegów w warunkach parkingowych w normie. Napęd na przednią oś. Zaleca się sprawdzenie układów przeniesienia napędu w warunkach warsztatowych i wykonanie przeglądu.

IV. Nadwozie stwierdzono: Barwa nadwozia biała
Zderzak przód: Odpryski / Zarysowania
Pokrywa przednia: Odpryski
Reflektor przeciwmgłowy lewy: Odpryski
Reflektor lewy: Odpryski
Szyba czołowa: Odpryski
Błotnik LP: Odpryski
Drzwi LP: poszycie: Odpryski / Zdeformowanie / Wgniecenie / Zarysowania
Lusterko wsteczne lewe: Zarysowania
Próg lewy: Zarysowania
Rama dachu lewa: Odpryski
Dach: Odpryski / Zarysowania
Błotnik / ściana boczna LT: Zarysowania
Pokrywa tylna / drzwi tyłu: 3 stop: Zarysowania
Zderzak tył: Zarysowania
Błotnik / ściana boczna PT: Odpryski / Zdeformowanie / Wgniecenie / Zarysowania
Drzwi PT: poszycie: Zdeformowanie / Wgniecenie / Zarysowania
Drzwi PT: rama: Zarysowania
Rama dachu prawa: Zdeformowanie / Wgniecenie
Drzwi PP: poszycie: Odpryski
Drzwi PP: rama: Zarysowania
Błotnik PP: Odpryski
Reflektor przeciwmgłowy prawy: Odpryski
Reflektor prawy: Odpryski
Klamka zewnętrzna drzwi TP: Odpryski
Listwa zgarniająca szyby PP: Zarysowana

Zmierzona grubość powłoki lakierowej: pokrywa P - 100 μm , błotnik PP - 120 μm , drzwi PP - 110 μm , drzwi TP - 110 μm , poszycie TP - 125 μm , pokrywa T - 110 μm , poszycie TL - 100 μm , drzwi TL - 110 μm , drzwi PL - 100 μm , błotnik PL - 115 μm , dach - 115 μm , próg P - 55 μm , próg L - 60 μm

V. Wnętrze stwierdzono: Kierownica: Przetarcia
Tapicerka drzwi LP: Zarysowania
Listwa progu LP: Przetarcia
Słupki B lewy: Przetarcia
Fotel LP: Zabrudzenia / Przetarcia
Tapicerka drzwi LT: Zabrudzenia / Zarysowania
Kanapa / fotel LT: Zabrudzenia
Wykładzina bagażnika: Zabrudzenia / Uszkodzenia mechaniczne

Tapicerka pokrywy bagażnika / drzwi tyłu: Zarysowania
Roleta / półka bagażnika: Zabrudzenia / Zarysowania
Przestrzeń bagażowa / próg załadowniczy: Zarysowania
Tapicerka drzwi PT: Zabrudzenia
Fotel PP: Zabrudzenia
Słupek B prawy: Zarysowania

Układ klimatyzacji wymaga sprawdzenia szczelności, uzupełnienia czynnika roboczego oraz oczyszczenia parownika i układu dolotowego powietrza do wnętrza.

VI. Wyposażenie, stwierdzono: ABS

Airbag 6 sztuk: poduszki powietrzne czołowe i boczne dla kierowcy i pasażera, kurtyny powietrzne
Automatyczny włącznik świateł z czujnikiem tunelu
Chromowana listwa z logo na osłonie chłodnicy
Czarna podsufitka
Czujnik deszczu
Dodatkowe elektryczne ogrzewanie w systemie nawiewu powietrza
Elektryczne szyby przednie
Elektryczne szyby, tył
Elektryczny podajnik pasa bezpieczeństwa
ESP + TCS
Fotel kierowcy regulowany w 8 kierunkach
Fotel kierowcy z elektryczną regulacją lędźwiową w 4 kierunkach
Fotel kierowcy z regulacją długości siedziska
Fotel kierowcy z regulacją wysokości
Kamera Opel Eye(zaw. sys. ostrzegania przed kolizją, niezamierzoną zmianą pasa ruchu i rozp. znaków)
Kierownica skórzana
Kieszenie w oparciach foteli przednich
Klimatyzacja automatyczna, 2-strefowa, sterowana elektronicznie z czujnikiem wilgotności
Kolumna kierownicy z regulacją położenia w dwóch płaszczyznach
Komputer pokładowy
Konsola centralna przesuwana z podłokietnikiem i zamykanym schowkiem
Lampki do czytania z tyłu
Lusterka boczne regulowane elektrycznie i ogrzewane
Lusterka boczne w kolorze nadwozia
Lusterka zewnętrzne w kolorze nadwozia
Lusterko wsteczne światłoczułe
Mocowania fotelików dziecięcych ISOFIX w 2. rzędzie foteli
Nawiew wentylacji-ogrzewania w drugim rzędzie siedzeń
Podświetlane lusterka w osłonach przeciwsłonecznych
Przyciski sterowania na kierownicy oraz tempomat
Relingi dachowe, chromowane
Spojler tylny
System monitorujący ciśnienie w oponach
System monitorujący ciśnienie w poszczególnych oponach niezależnie
Światła do jazdy dziennej LED
Światła przeciwmgielne z przodu
Tapicerka materiałowa
Tapicerka materiałowa czarna (fotele przednie typu Sport)
Tempomat z ogranicznikiem prędkości
Tryb układu jezdnego Sport
Tylne oparcie składane, dzielone 60:40
Układ wspomagania ruszania pod górę HSA
Wyłącznik poduszki powietrznej pasażera

Wyświetlacz graficzny wskaźników kierowcy
Alarm
Felgi aluminiowe 17, 5-podwójnych ramion
Koło zapasowe dojazdowe
Pakiet Kierowcy Plus
Czujniki odległości przy parkowaniu - przód i tył
Kamera parkowania z tyłu
Lusterka boczne składane elektrycznie
Sys IntelliLink Navi 4.0 (wys dotyk,USB,Bluetooth)
Szyby tylne przyciemniane
Układ ostrzegający o pojazdach w martwym polu lusterek zewnętrznych
Pakiet Zimowy
Ogrzewana kierownica pokryta skórą oraz fotele przednie podgrzewane
Przyciski sterowania na kierownicy
Tempomat z ogranicznikiem prędkości

VII. Wyposażenie dodatkowe:

VIII. Ogumienie :

Opona	Producent	Rozmiar	Stopień zużycia (szacunkowo)
PL lato	Bridgestone	225/45/R17	50%
PP lato	Bridgestone	225/45/R17	50%
TL lato	Michelin,	225/45/R17	70%
TP lato	Michelin,	225/45/R17	70%
dojazdowa	Continental	T115/70/R16	0%

Sporządzono w 2 egzemplarzach.

Do oceny dołączono 163 fotografii cyfrowych.

Niniejsza opinia nie jest ekspertyzą stanu technicznego pojazdu ani gwarancją niezawodności zespołów i podzespołów pojazdu, została sporządzona wyłącznie na podstawie oględzin w warunkach istniejących w miejscu badania. Opinia określa wyłącznie szacunkową wartość rynkową pojazdu i może być wykorzystana tylko przez zlecającego. Sporządzający opinię zastrzega się, że nie ponosi odpowiedzialności za wady ukryte pojazdu, wady prawne, błędy w dokumentacji pojazdu i błędy montażu. Opinia została sporządzona bezstronnie.

Rzeczoznawca , data: 16 sierpnia 2023

.....

Dokumentacja fotograficzna do opinii CFM202308073



Dokumentacja fotograficzna do opinii CFM202308073



Dokumentacja fotograficzna do opinii CFM202308073

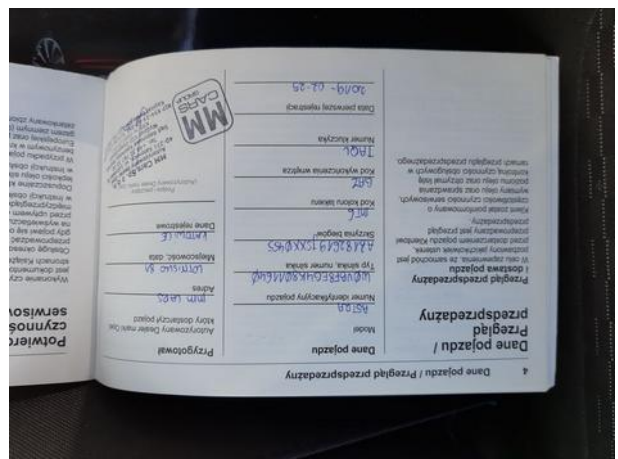
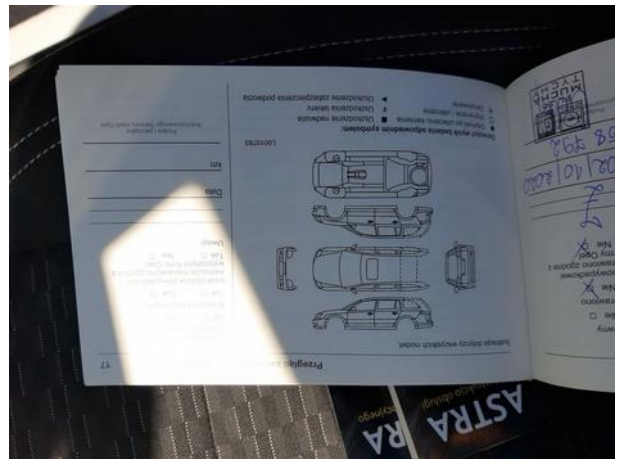
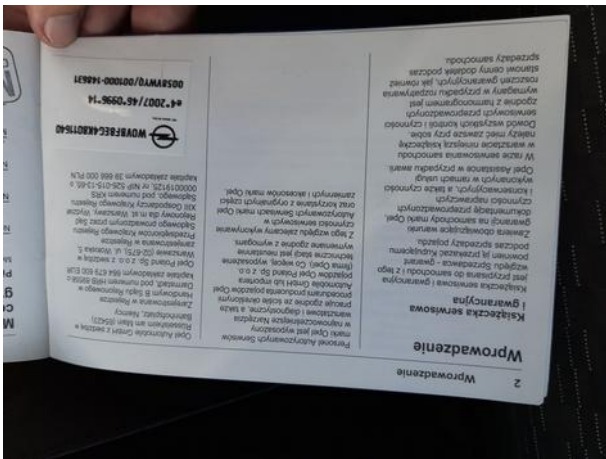
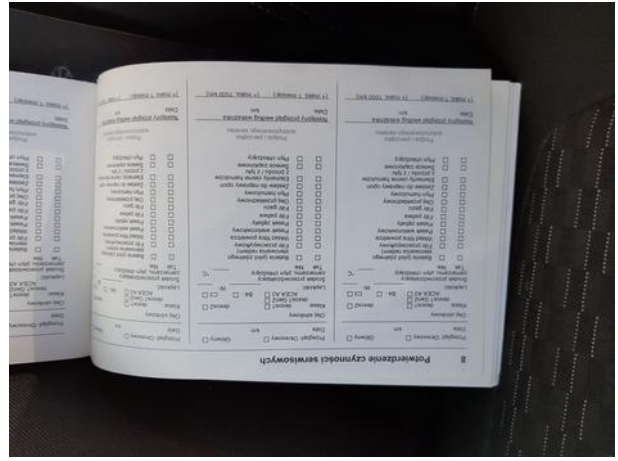

Dokumentacja fotograficzna do opinii CFM202308073

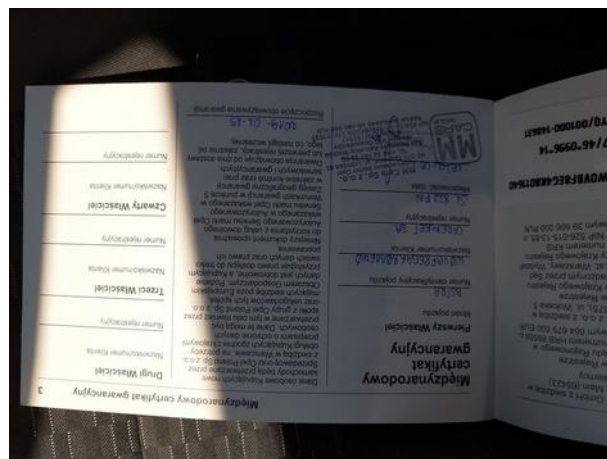
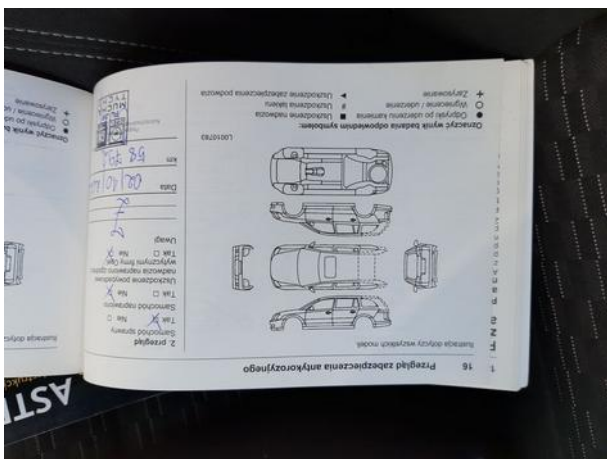

Dokumentacja fotograficzna do opinii CFM202308073



Dokumentacja fotograficzna do opinii CFM202308073









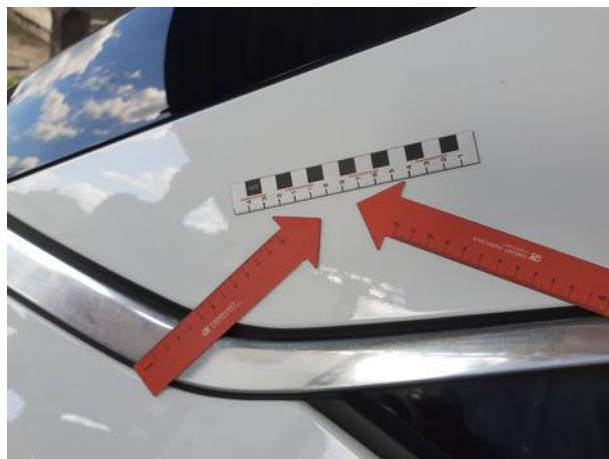

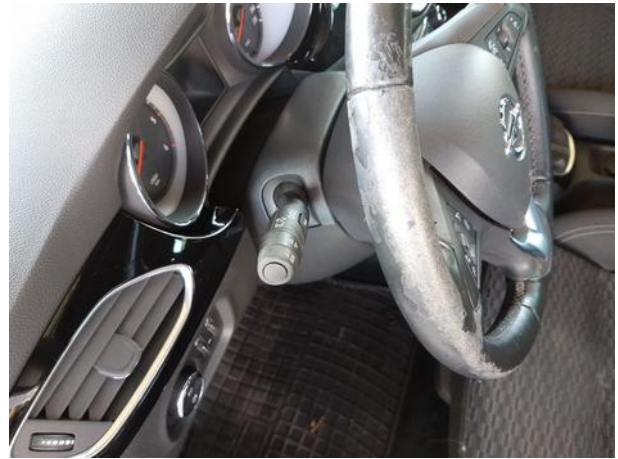
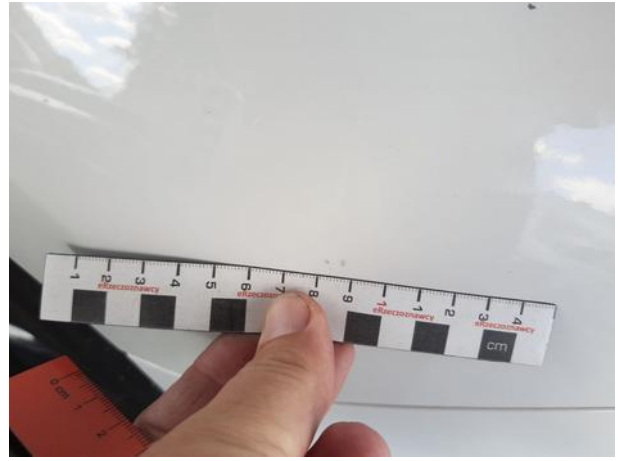

Dokumentacja fotograficzna do opinii CFM202308073



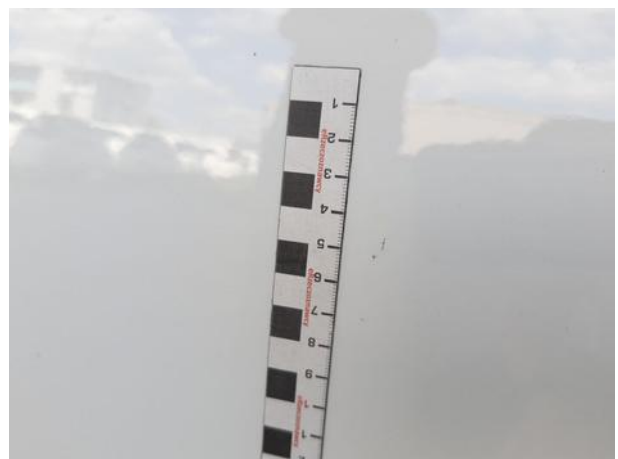
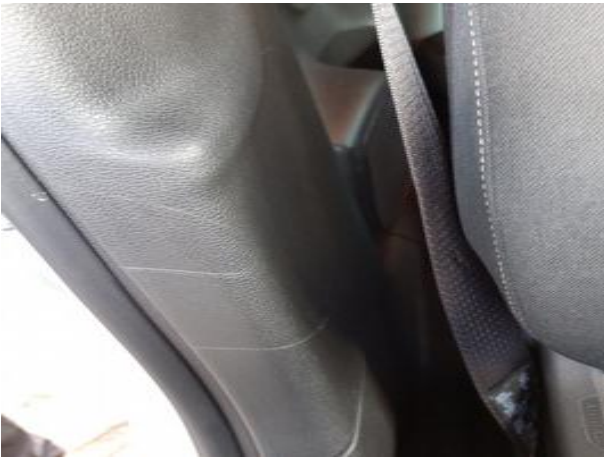
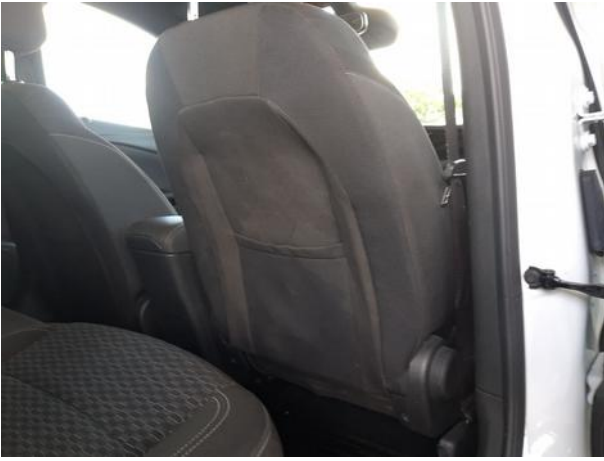

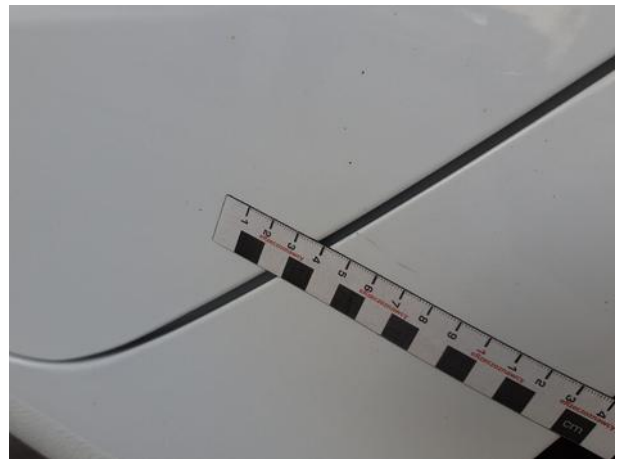
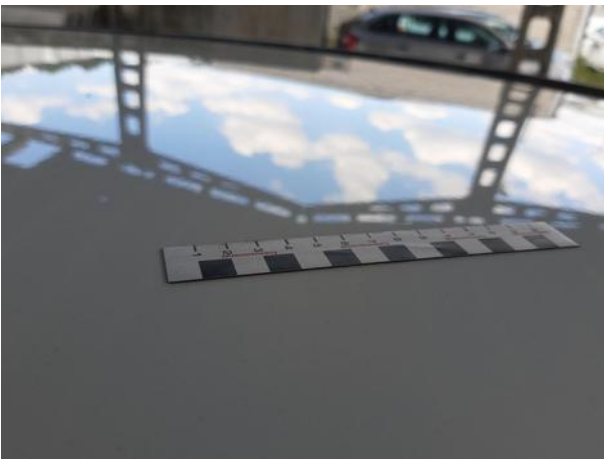
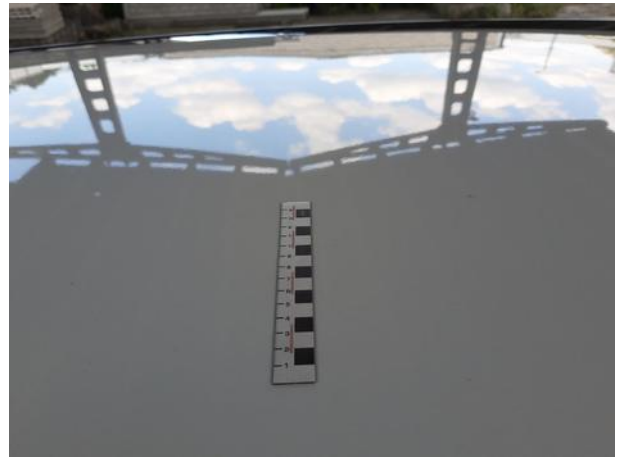

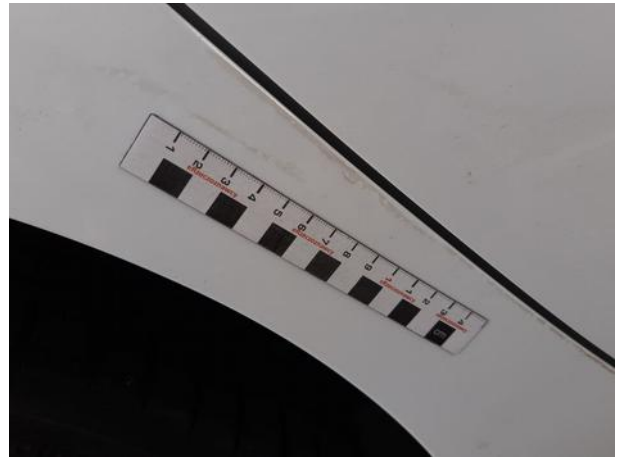

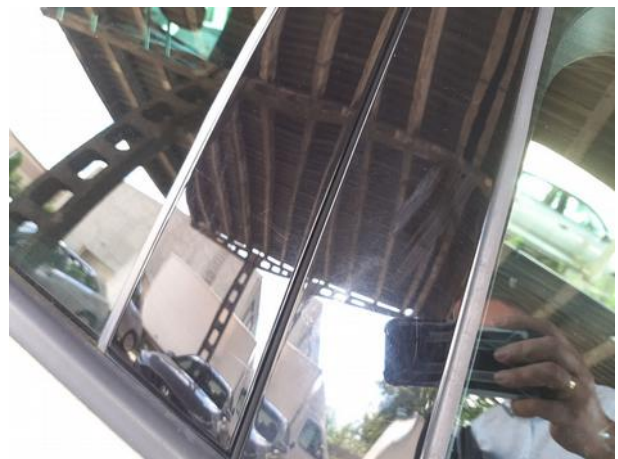



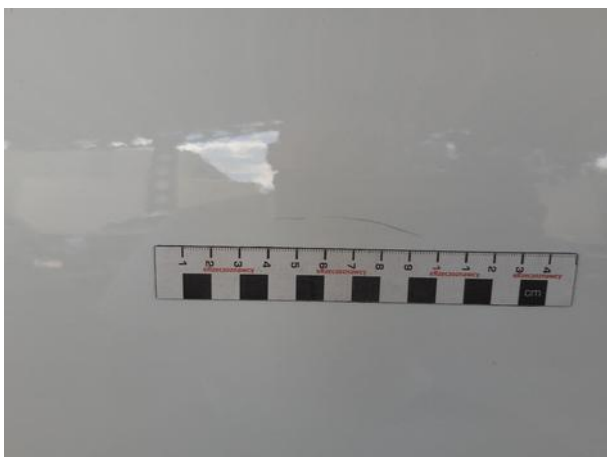

Dokumentacja fotograficzna do opinii CFM202308073



Dokumentacja fotograficzna do opinii CFM202308073



