

„eRzecznawcy Królewicz i Wspólnicy Sp.Jawna”
ul. Kopijników 75A, 03-274 Warszawa

OCENA TECHNICZNA
Nr CFM202307138
Data badania – 31 lipca 2023r.
Rzecznawca - Mateusz Gumkowski

Zleceniodawca: Carefleet S.A.
Adres: ul. Legnicka 48 bud. C-D, 54-202 Wrocław
Zakres oceny: Określenie wartości pojazdu dla potrzeb sprzedaży w trybie przetargu.

Dane techniczne:

Nr rejestracyjny: PO9PP59

Marka pojazdu: FIAT
Model: TIPO
Kolor: Brązowy

Rodzaj nadwozia: Kombi
Rodzaj pojazdu: osobowy
Liczba drzwi: 5
Liczba miejsc: 5
Wskazania licznika [km]: 110001
Nr fabryczny (VIN): ZFA35600006R55292
Rok produkcji: 2020
Rok produkcji – uwaga: Pojazd z polskiej sieci dealerskiej
Masa całkowita (kg): 1755
Masa własna (kg): 1259
Ładowność (kg): 496
Rodzaj paliwa: Benzyna+LPG
Norma EURO: 6
Typ silnika: zapłon iskrowy
Układ/liczba cyl.: R4
Pojemność [cm³]: 1368
Moc [kW]: 70.00

Data pierwszej rejestracji w kraju: 29.06.2020

Pojazd zbadano w Magnicach k/Wrocławia na parkingu EFL S.A. w obecności zleceniodawcy.

UWAGI:

Pojazd zarejestrowany CAREFLEET S.A. ul. Legnicka 48 bud. C-D 54-202 Wrocław
na:

1. Dowód rejestracyjny: DR/BAQ 2433030
2. Data następnego badania technicznego: 20.06.2024r.
3. Kluczyki ilość kompletów: 2 (Dwa klucze zintegrowane z pilotem centralnego zamka)
4. Dokumentacja eksploatacyjna pojazdu: instrukcja obsługi - jest, książka przeglądów - brak
- 5.

WYNIKI BADANIA :

I. Silnik stwierdzono: Układ smarowania - poziom oleju na wskaźniku kontrolnym w normie. Poziom cieczy w zbiorniku wyrównawczym układu chłodzenia - powyżej min. Rozruch i praca silnika w warunkach parkingowych w normie. Komora silnika zabrudzona eksploatacyjnie. Zaleca się sprawdzenie pracy silnika w warunkach drogowych.

II. Podwozie stwierdzono: Działanie układu hamulcowego i kierowniczego w warunkach parkingowych w normie. Zaleca się sprawdzenie układów podwozia pojazdu w warunkach drogowych.

III. Układ przeniesienia napędu stwierdzono: Obręcze kół - aluminiowe 4 sztuk, koło zapasowe - stalowe. Skrzynia biegów - manualna 6 biegowa. Działanie skrzyni biegów w warunkach parkingowych w normie. Napęd na przednią oś. Zaleca się sprawdzenie układów przeniesienia napędu w warunkach warsztatowych i wykonanie przeglądu.

IV. Nadwozie stwierdzono: Barwa nadwozia brązowa.

Zderzak przód: Zarysowania

Pokrywa przednia: Zdeformowanie / Wgniecenie

Szyba czołowa: Odpryski / Zarysowania

Próg lewy: Zarysowania

Drzwi LT: poszycie: Zdeformowanie / Wgniecenie / Zarysowania

Błotnik / ściana boczna LT: Zarysowania

Pokrywa tylna / drzwi tyłu: poszycie: Zarysowania

Zderzak tył: Zarysowania

Drzwi PT: poszycie: Zarysowania

Próg prawy: Zdeformowanie / Wgniecenie

Zmierzona grubość powłoki lakierowej: pokrywa P - 100 μm , błotnik PP - 100 μm , drzwi PP - 100 μm , drzwi TP - 100 μm , poszycie TP - 100 μm , pokrywa T - 100 μm , poszycie TL - 100 μm , drzwi TL - 100 μm , drzwi PL - 100 μm , błotnik PL - 100 μm , dach - 100 μm , próg P - 90 μm , próg L - 90 μm

V. Wnętrze stwierdzono: Układ klimatyzacji wymaga sprawdzenia szczelności, uzupełnienia czynnika roboczego oraz oczyszczenia parownika i układu dolotowego powietrza do wnętrza.

Podsufitka lewa: Zabrudzenia

Kanapa / fotel PT: Zabrudzenia / Przetarcia

VI. Wyposażenie, stwierdzono: ABS

Czujnik temperatury zewnętrznej

Elektryczne podnoszenie szyb, przód

Elektryczne podnoszenie szyb, tył

Felgi aluminiowe 16 z ogumieniem

Fotel kierowcy z mech. regulacją wysokości

Funkcja Android Auto, Apple CarPlay

Gniazdo 12V

Kierownica i gałka zmiany biegów pokryte skórą

Kierownica ze sterowaniem radia

Klamki zewnętrzne chromowane

Kolumna kierownicy z regulacją wysokości
 Lusterka boczne w kolorze nadwozia
 Podłoga bagażnika Cargo Magic Space
 Poduszki powietrzne kurtynowe
 Poduszki powietrzne przednie
 Poduszki powietrzne przednie boczne
 Radio Uconnect z 7-calowym dotykowym ekranem (bez CD) z portem USB oraz Bluetooth
 System ESC (zawiera PBA, TCS, ERM, HSA, TSC)
 System Stop & Start
 Światła do jazdy dziennej (DRL) w technologii LED
 Światła przeciwmgielne z funkcją doświetlania zakrętów
 Tapicerka materiałowa
 Tempomat
 Tylne oparcie składane, dzielone 60/40
 Tylne zagłówki - trzy
 Usługi UConnect LIVE!
 Wspomaganie kierownicy - elektryczne Dualdrive
 Wyświetlacz TFT 3,5" monochromatyczny
 Zamek centralny
 Zamek centralny sterowany pilotem
 Zderzaki w kolorze nadwozia
 Klimatyzacja automatyczna
 Koło zapasowe, pełnowymiarowe
 Lakier metalizowany
 Czujnik deszczu
 Czujnik zmierzchu
 Czujniki parkowania - tył
 Kamera cofania
 Lusterko wsteczne przyciemniające się automatycznie
 Dywaniki podłogowe - przód
 Fotel kierowcy z regulacją odcinka lędźwiowego
 Podłokietnik tylny

VII. Wyposażenie dodatkowe:

VIII. Ogumienie :

Opona	Producent	Rozmiar	Stopień zużycia (szacunkowo)
Letnie	Goodyear Efficient grip performance	205/55R16	50
Letnie	Goodyear Efficient grip performance	205/55R16	50
Letnie	Goodyear Efficient grip performance	205/55R16	50
Letnie	Goodyear Efficient grip performance	205/55R16	50
Letnie-zapas	Goodyear Efficient grip performance	205/55R16	5

Sporządzono w 2 egzemplarzach.

Do oceny dołączono 113 fotografii cyfrowych.

Niniejsza opinia nie jest ekspertyzą stanu technicznego pojazdu ani gwarancją niezawodności zespołów i podzespołów pojazdu, została sporządzona wyłącznie na podstawie oględzin w warunkach istniejących w miejscu badania. Opinia określa wyłącznie szacunkową wartość rynkową pojazdu i może być wykorzystana tylko przez zlecającego. Sporządzający opinię zastrzega się, że nie ponosi odpowiedzialności za wady ukryte pojazdu, wady prawne, błędy w dokumentacji pojazdu i błędy montażu. Opinia została sporządzona bezstronnie.

Rzecznawca , data: 08 sierpnia 2023

.....

Dokumentacja fotograficzna do opinii CFM202307138



Dokumentacja fotograficzna do opinii CFM202307138



Dokumentacja fotograficzna do opinii CFM202307138

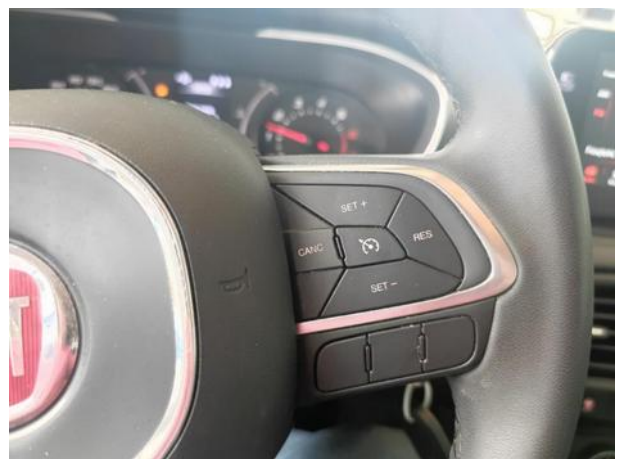
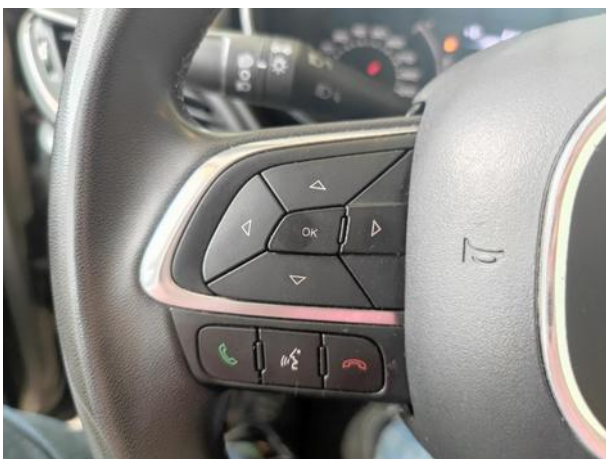

Dokumentacja fotograficzna do opinii CFM202307138



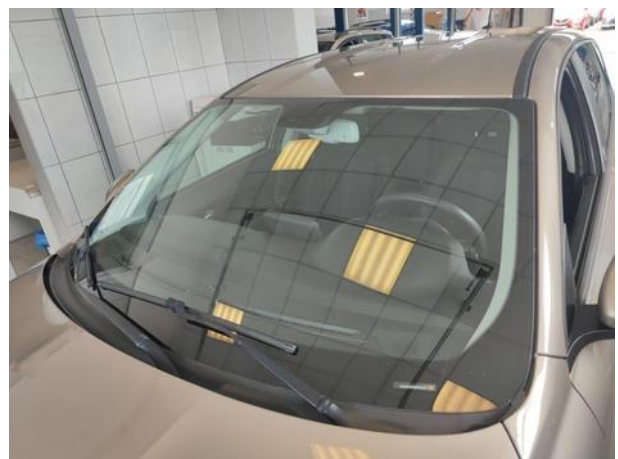
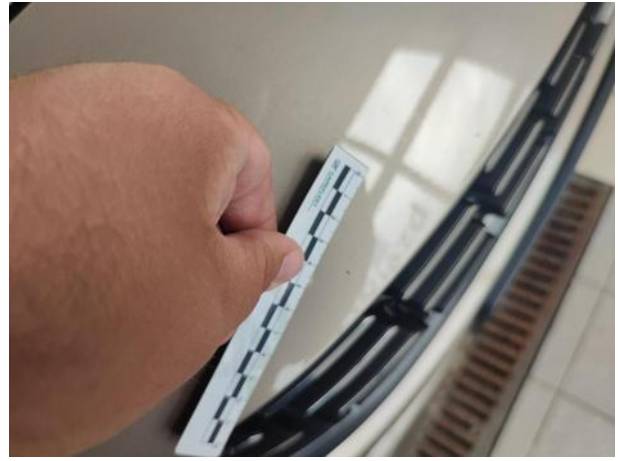

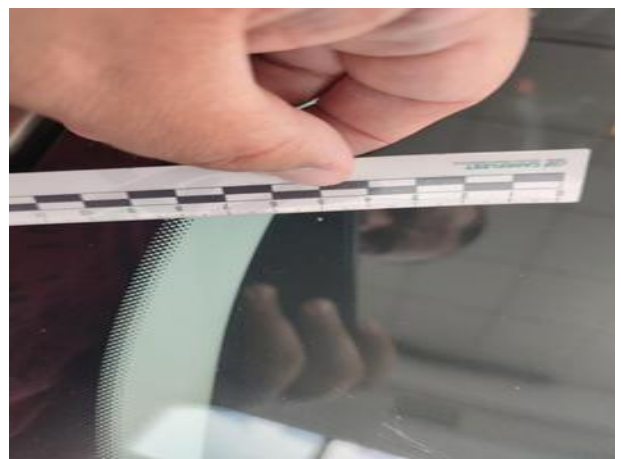
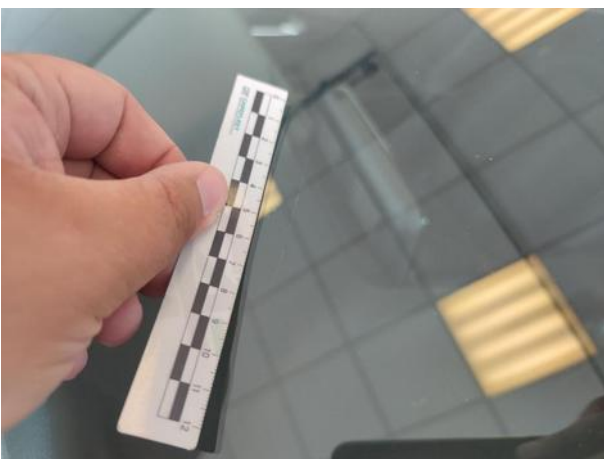
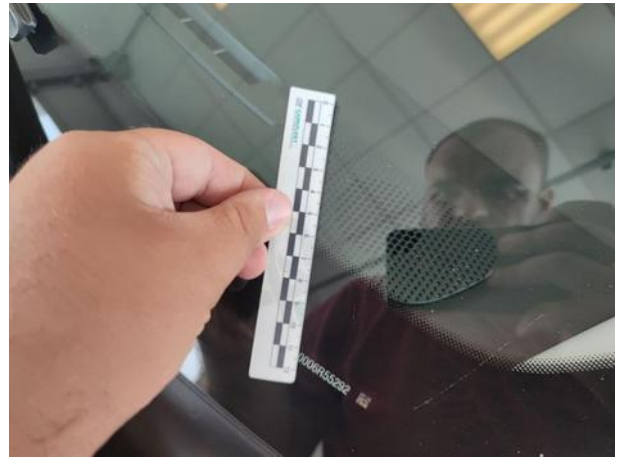



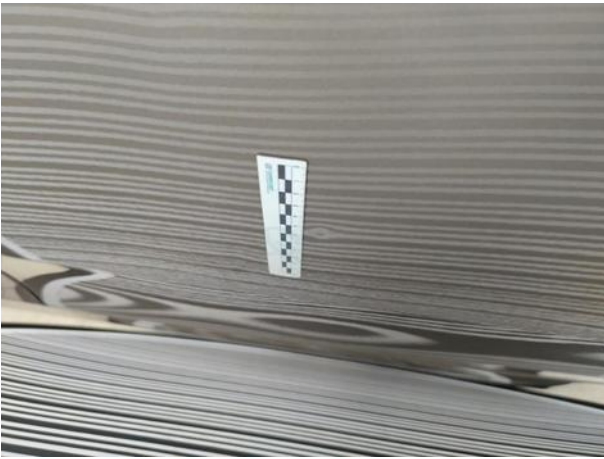
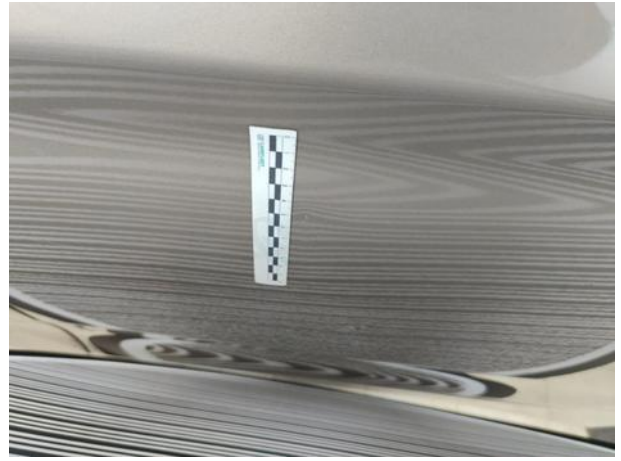

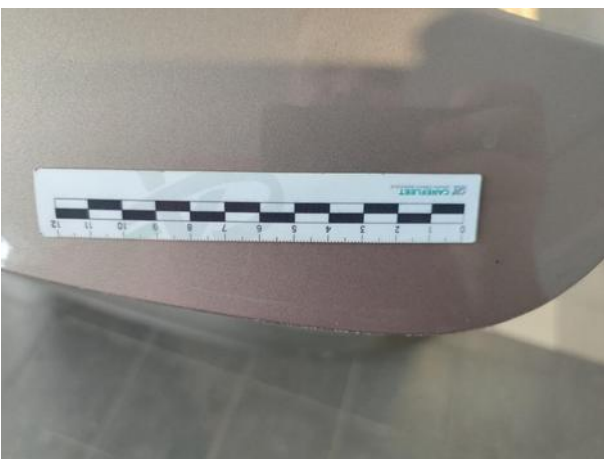

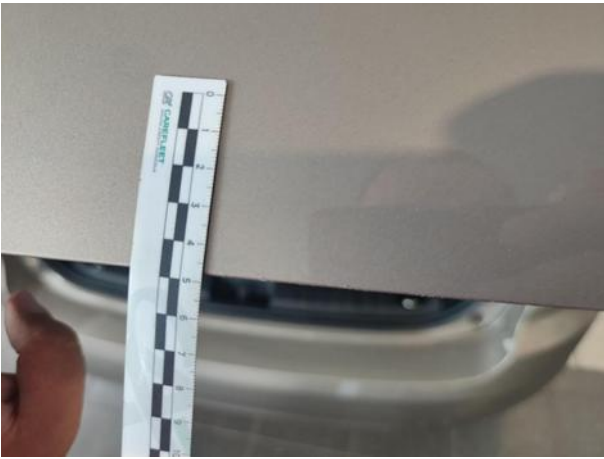
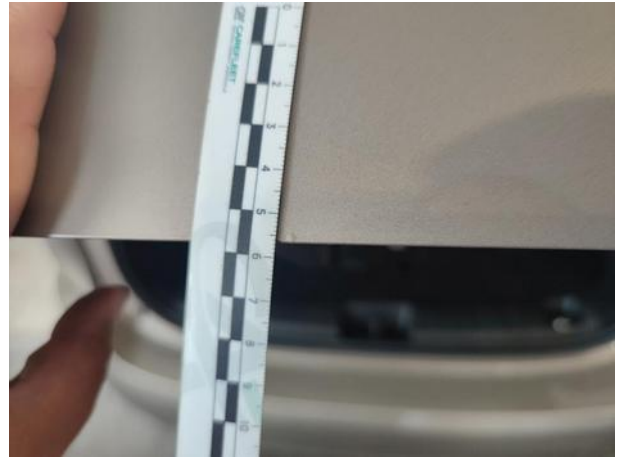



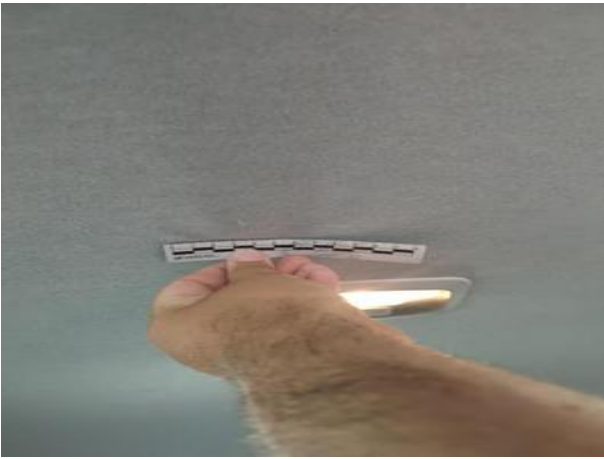

Dokumentacja fotograficzna do opinii CFM202307138

