

**„eRzecznawcy Królewicz i Wspólnicy Sp.Jawna”**  
ul. Kopijników 75A, 03-274 Warszawa

**OCENA TECHNICZNA**  
**Nr CFM202307092**  
**Data badania – 31 lipca 2023r.**  
**Rzecznawca - Dariusz Rejowski**

**Zleceniodawca:** Carefleet S.A.  
**Adres:** ul. Legnicka 48 bud. C-D, 54-202 Wrocław  
**Zakres oceny:** Określenie wartości pojazdu dla potrzeb sprzedaży w trybie przetargu.

**Dane techniczne:**

Nr rejestracyjny: WW295SF

Marka pojazdu: FORD  
Model: MONDEO 2.0 ECOBLUE TREND  
Kolor: srebrny

Rodzaj nadwozia: Kombi  
Rodzaj pojazdu: Osobowy  
Liczba drzwi: 5  
Liczba miejsc: 5  
Wskazania licznika [km]: 238373  
Nr fabryczny (VIN): WF0FXXWPCFKM42843  
Rok produkcji: 2019  
Rok produkcji – uwaga: Pojazd z polskiej sieci dealerskiej  
Masa całkowita (kg): 2330  
Masa własna (kg): 1653  
Rodzaj paliwa: Olej napędowy  
Norma EURO: 6  
Typ silnika: zapłon samoczynny  
Układ/liczba cyl.: R4  
Pojemność [cm<sup>3</sup>]: 1997  
Moc [kW]: 110.00

Data pierwszej rejestracji w kraju: 17.06.2020

Pojazd zbadano w Magnicach k/Wrocławia na parkingu EFL S.A. w obecności zleceniodawcy.

**UWAGI:**

Pojazd zarejestrowany CAREFLEET S.A. ul. Legnicka 48 bud. C-D 54-202 Wrocław  
na:

1. Dowód rejestracyjny: DR/BAQ2226443
2. Data następnego badania technicznego: 15.06.2025r.
3. Kluczyki ilość kompletów: 2 (Dwa klucze zintegrowane z pilotem centralnego zamka)
4. Dokumentacja eksploatacyjna pojazdu: instrukcja obsługi - jest, książka przeglądów - jest
5. Liczba wpisów w książce serwisowej - 5: 14975 km, 30140 km, 46035 km, 61480 km, 75670 km dnia 10-08-2021

**WYNIKI BADANIA :**

**I. Silnik stwierdzono:** Układ smarowania - poziom oleju na wskaźniku kontrolnym w normie. Poziom cieczy w zbiorniku wyrównawczym układu chłodzenia - powyżej min. Rozruch i praca silnika w warunkach parkingowych w normie. Komora silnika zabrudzona eksploatacyjnie. Zaleca się sprawdzenie pracy silnika w warunkach drogowych.

**II. Podwozie stwierdzono:** Działanie układu hamulcowego i kierowniczego w warunkach parkingowych w normie. Zaleca się sprawdzenie układów podwozia pojazdu w warunkach drogowych.

**III. Układ przeniesienia napędu stwierdzono:** Obręcze kół - aluminiowe 4 sztuk, koło dojazdowe - stalowe. Skrzynia biegów - manualna 6 biegowa. Działanie skrzyni biegów w warunkach parkingowych w normie. Napęd na przednią oś. Zaleca się sprawdzenie układów przeniesienia napędu w warunkach warsztatowych i wykonanie przeglądu.

**IV. Nadwozie stwierdzono:** Barwa nadwozia srebrna

Dach: Odpryski

Zderzak P: Odpryski

Pokrywa P: Odpryski

Szyba P: Odpryski

Rama dachu L: Zarysowania

Błotnik TL: Zarysowania

Zderzak T: Zarysowania

Pokrywa T: Zarysowania

Błotnik PP: Odpryski

Nakładka słupka TP: Zarysowania

Zmierzona grubość powłoki lakierowej: pokrywa P - 110  $\mu\text{m}$ , błotnik PP - 110  $\mu\text{m}$ , drzwi PP - 110  $\mu\text{m}$ , drzwi TP - 140  $\mu\text{m}$ , poszycie TP - 110  $\mu\text{m}$ , pokrywa T - 60  $\mu\text{m}$ , poszycie TL - 120  $\mu\text{m}$ , drzwi TL - 120  $\mu\text{m}$ , drzwi PL - 120  $\mu\text{m}$ , błotnik PL - 120  $\mu\text{m}$ , dach - 120  $\mu\text{m}$ , próg P - 60  $\mu\text{m}$ , próg L - 70  $\mu\text{m}$

**V. Wnętrze stwierdzono:** Tapicerka drzwi PL: Zabrudzenia

Fotel PL: Przetarcia

Tapicerka pokrywy tył: Zarysowania / Zabrudzenia

Podsufitka: Zabrudzenia

Wnętrze bagażnika: Zabrudzenia / zarysowania

Tapicerka drzwi TP: zarysowania

Kanapa T: Zabrudzenia

Tapicerka drzwi PP: Zabrudzenia

Układ klimatyzacji wymaga sprawdzenia szczelności, uzupełnienia czynnika roboczego oraz oczyszczenia parownika i układu dolotowego powietrza do wnętrza.

**VI. Wyposażenie, stwierdzono:** ABS

Blokada zapobiegająca otwarciu tylnych drzwi przez dzieci

Dywaniki welurowe o podwyższonej jakości z przodu i z tyłu

EBD - elektroniczny rozdział sił hamowania

Elektryczny hamulec postojowy

ESC - układ stabilizacji toru jazdy z kontrolą trakcji TA, EBA

Felgi aluminiowe 16", wzór 10-ramienny, z ogumieniem 215/60

FordPass Connect z modemem GSM

Fotel kierowcy z regulacją lędźwiową

Fotel kierowcy z ręczną regulacją położenia w czterech kierunkach

Fotel pasażera z regulacją lędźwiową

Fotel pasażera z regulacją w 4 kierunkach  
Fotele przednie - styl komfortowy  
Funkcja programowania i przypisania do kluczyka ograniczeń - Ford MyKey  
Funkcja wyłączania świateł z opóźnieniem  
Gniazdko 12V w bagażniku  
HSA - system wspomagający ruszanie pod górę  
Inteligentny ogranicznik prędkości  
Inteligentny System Bezpieczeństwa (IPS)  
Kanapa tylna składana, dzielona w proporcji 60:40, ze składanym podłokietnikiem i uchwytami na napoje  
Kierownica skórzana  
Kieszenie w oparciach foteli przednich  
Klamki w kolorze nadwozia  
Klamki wewnętrzne chromowane  
Klimatyzacja - nawiewy w konsoli centralnej na drugi rząd siedzeń  
Klimatyzacja dwustrefowa z automatyczną regulacją temperatury (DEATC)  
Kolumna kierownicy regulowana w dwóch płaszczyznach  
Konsola centralna z podłokietnikiem  
Konsola sufitowa ze schowkiem na okulary  
Lampki do czytania w drugim rzędzie foteli  
Lampki oświetlenia wnętrza z funkcją opóźnionego wyłączenia  
Lampy tylne LED  
Listwy progowe - w kolorze tworzywa  
Lusterka boczne regulowane elektrycznie i ogrzewane, w kolorze nadwozia, z kierunkowskazami  
Lusterko wsteczne przyciemniające się automatycznie  
Obramowania szyb bocznych – w kolorze czarnym  
Ogranicznik prędkości, regulowany  
Oświetlenie wnętrza diodami LED z elementami nastrojowego oświetlenia  
Pakiet dla palących (popielniczka, zapalniczka)  
Podsufitka w jasnej tonacji  
Poduszki powietrzne – poduszki boczne dla kierowcy i pasażera z przodu  
Poduszki powietrzne – poduszki czołowe dla kierowcy i pasażera z przodu  
Poduszki powietrzne boczne kurtyny 1 i 2 rząd  
Poduszki powietrzne kolan  
Przycisk rozrusznika Ford Power  
Radio Ford Sync 3.2 i DAB+, kolorowy wys. dotykowy 8", AppLink, Bluetooth, 2xUSB, 8 głośników  
Reflektory automatyczne, z czujnikiem zmierzchu  
Reflektory halogenowe, projekcyjne  
Relingi bagażnika dachowego z wykończeniem w kolorze czarnym  
Roleta zasłaniająca przestrzeń bagażową  
System automatycznego sterowania światłami drogowymi - Auto High Beam  
System Auto-Start-Stop  
System monitorowania ciśnienia w ogumieniu (TPMS)  
System monitorowania koncentracji kierowcy (Driver Alert)  
System rozpoznawania znaków drogowych (Traffic Sign Recognition)  
System wspomagający utrzymanie pojazdu na pasie ruchu (Lane Keeping Aid)  
Szyby przednie i tylne elektryczne, z systemem automatycznego zamykania oraz czujnikiem przeszkody  
Światła przeciwmgielne, przód  
Tapicerka materiałowa Cypres Ebony  
Tempomat  
Uchwyt dźwigni zmiany biegów wykończony skórą  
Uchwyty ISOFIX do mocowania fotelika dziecięcego na tylnej kanapie  
Wspomaganie układu kierowniczego, elektryczne EPAS  
Wycieraczki przedniej szyby sterowane automatycznie z czujnikiem deszczu

Wyłącznik deaktywujący czołową poduszkę powietrzną pasażera  
Wyświetlacz 4.2 na tablicy zegarów  
Zaglówki foteli przednich z regulacją w 4 kierunkach  
Zamek centralny z pilotem  
Autoalarm obwodowy i pojemnościowy (zawiera funkcję podwójnego ryglowania drzwi)  
Koło zapasowe dojazdowe  
Lakier metalik Diffused Silver  
Pakiet Business  
Active Park Assist - system wspomagający parkowanie równoległe i prostopadłe oraz wyjazd  
Czujniki odległości przy parkowaniu, przód i tył  
Kamera ułatwiająca parkowanie tyłem  
Lusterka boczne składane elektrycznie, z lampkami oświetlającymi podłogę  
Światła do jazdy dziennej, diodowe (LED) w obudowanie świateł przeciwmgielnych

#### VII. Wyposażenie dodatkowe:

#### VIII. Ogumienie :

Opona	Producent	Rozmiar	Stopień zużycia (szacunkowo)
PL lato	Falken,	215/60/R16	30%
PP lato	Falken,	215/60/R16	30%
TL lato	Falken,	215/60/R16	30%
TP lato	Falken,	215/60/R16	30%
dojazdowa	Maxxis	125/80/R16	0%

Sporządzono w 2 egzemplarzach.

Do oceny dołączono 120 fotografii cyfrowych.

**Niniejsza opinia nie jest ekspertyzą stanu technicznego pojazdu ani gwarancją niezawodności zespołów i podzespołów pojazdu, została sporządzona wyłącznie na podstawie oględzin w warunkach istniejących w miejscu badania. Opinia określa wyłącznie szacunkową wartość rynkową pojazdu i może być wykorzystana tylko przez zlecającego. Sporządzający opinię zastrzega się, że nie ponosi odpowiedzialności za wady ukryte pojazdu, wady prawne, błędy w dokumentacji pojazdu i błędy montażu. Opinia została sporządzona bezstronnie.**

Rzeczoznawca , data: 31 lipca 2023

.....

Dokumentacja fotograficzna do opinii CFM202307092





Dokumentacja fotograficzna do opinii CFM202307092

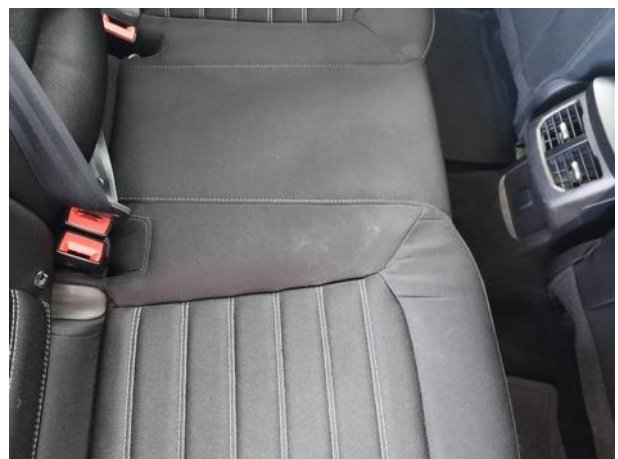



Dokumentacja fotograficzna do opinii CFM202307092





Dokumentacja fotograficzna do opinii CFM202307092

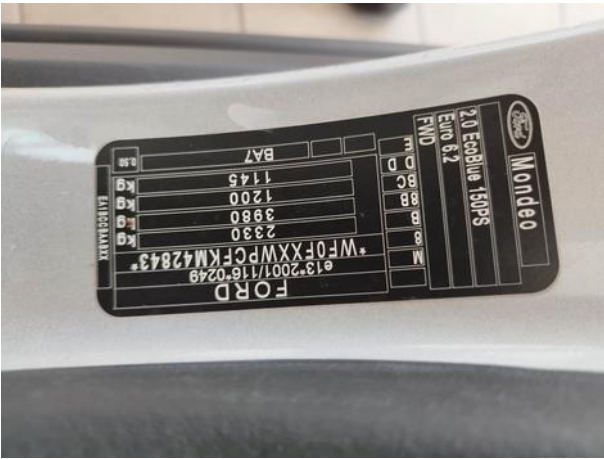



Dokumentacja fotograficzna do opinii CFM202307092

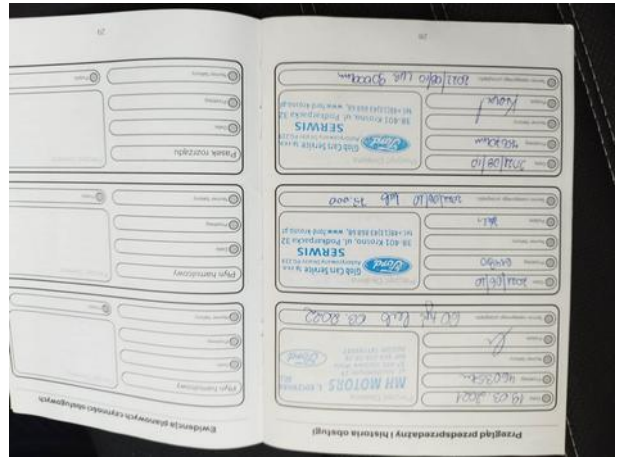
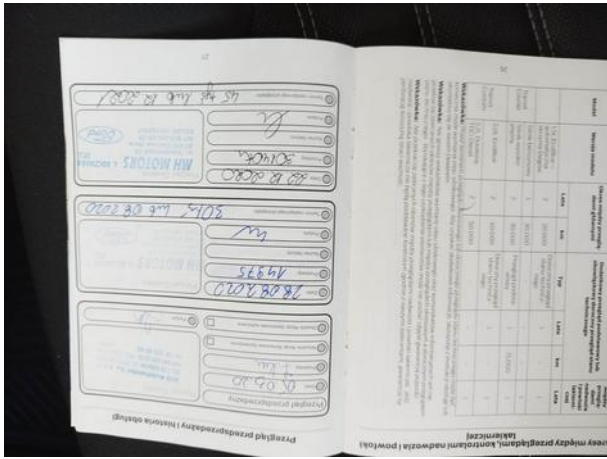
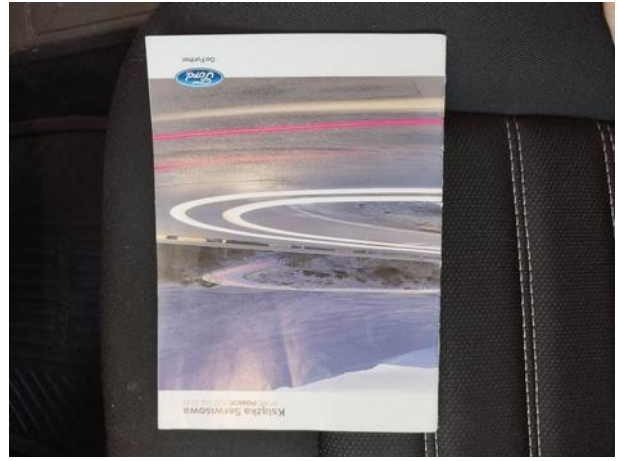
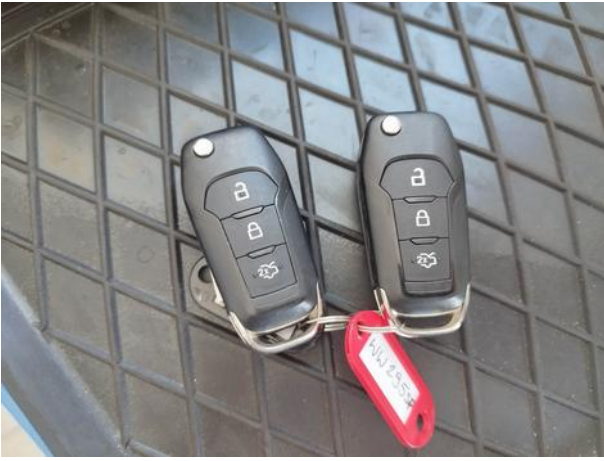















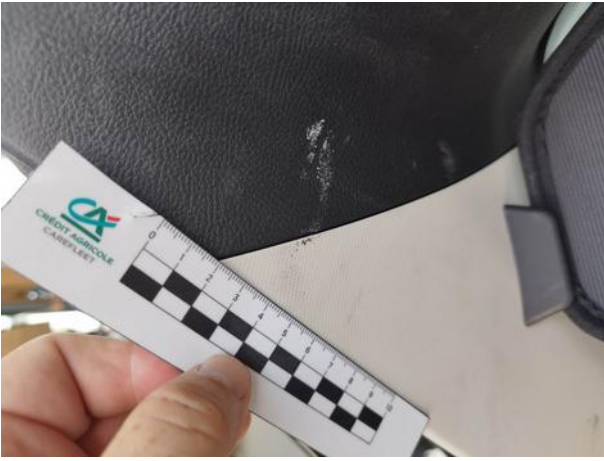



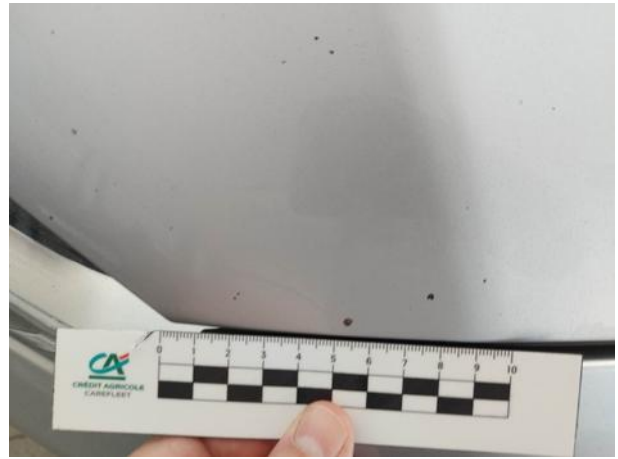

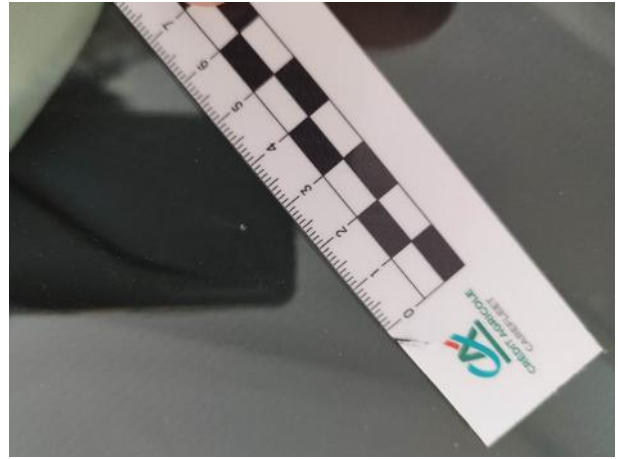



Dokumentacja fotograficzna do opinii CFM202307092

