

**„eRzecznawcy Królewicz i Wspólnicy Sp.Jawna”**  
ul. Kopijników 75A, 03-274 Warszawa

**OCENA TECHNICZNA**

**Nr CFM202308041**

**Data badania – 08 sierpnia 2023r.**

**Rzecznawca - Dariusz Rejowski**

**Zleceniodawca:** Carefleet S.A.  
**Adres:** ul. Legnicka 48 bud. C-D, 54-202 Wrocław  
**Zakres oceny:** Określenie wartości pojazdu dla potrzeb sprzedaży w trybie przetargu.

**Dane techniczne:**

Nr rejestracyjny: DW5HY65

Marka pojazdu: OPEL

Model: ASTRA V 1.5 CDTI GS LINE S&S

Kolor: czarny

Rodzaj nadwozia: Kombi

Rodzaj pojazdu: Osobowy

Liczba drzwi: 5

Liczba miejsc: 5

Wskazania licznika [km]: 170849

Nr fabryczny (VIN): W0VBF8EV1L8013765

Rok produkcji: 2019

Rok produkcji – uwaga: Pojazd z polskiej sieci dealerskiej

Masa całkowita (kg): 1945

Masa własna (kg): 1335

Rodzaj paliwa: Olej napędowy

Norma EURO: 6

Typ silnika: zapłon samoczynny

Układ/liczba cyl.: R3

Pojemność [cm<sup>3</sup>]: 1496

Moc [kW]: 90.00

Data pierwszej rejestracji w kraju: 30.03.2020

Pojazd zbadano w Magnicach k/Wrocławia na parkingu EFL S.A. w obecności zleceniodawcy.

**UWAGI:**

Pojazd zarejestrowany CAREFLEET S.A. ul. Legnicka 48 bud. C-D 54-202 Wrocław  
na:

1. Dowód rejestracyjny: DR/BAQ1529775
2. Data następnego badania technicznego: 14.03.2025r.
3. Kluczyki ilość kompletów: 2 (Dwa klucze zintegrowane z pilotem centralnego zamka)
4. Dokumentacja eksploatacyjna pojazdu: instrukcja obsługi - jest, książka przeglądów - jest
5. Liczba wpisów w książce serwisowej - 5: 30203 km, 60841 km, 90442 km, 120839 km, 150540 km dnia 27-03-2023

**WYNIKI BADANIA :**

**I. Silnik stwierdzono:** Układ smarowania - poziom oleju na wskaźniku kontrolnym w normie. Poziom cieczy w zbiorniku wyrównawczym układu chłodzenia - powyżej min. Rozruch i praca silnika w warunkach parkingowych w normie. Komora silnika zabrudzona eksploatacyjnie. Zaleca się sprawdzenie pracy silnika w warunkach drogowych.

**II. Podwozie stwierdzono:** Działanie układu hamulcowego i kierowniczego w warunkach parkingowych w normie. Zaleca się sprawdzenie układów podwozia pojazdu w warunkach drogowych.

**III. Układ przeniesienia napędu stwierdzono:** Obręcze kół - aluminiowe 4 sztuk, koło zapasowe - stalowe. Felga PP – zarysowania. Skrzynia biegów - manualna 6 biegowa. Działanie skrzyni biegów w warunkach parkingowych w normie. Napęd na przednią oś. Zaleca się sprawdzenie układów przeniesienia napędu w warunkach warsztatowych i wykonanie przeglądu.

**IV. Nadwozie stwierdzono:** Barwa nadwozia czarna

Zderzak przód: Odpryski / Urwanie zaczepu / Mocowanie

Pokrywa przednia: Zdeformowanie / Wgniecenie / Odpryski

Szyba czołowa: Odpryski / Pęknięcie

Błotnik LP: Odpryski

Drzwi LP: poszycie: Zarysowania / Odpryski

Lusterko wsteczne lewe: Zarysowania

Próg lewy: Zarysowania

Rama dachu lewa: Zarysowania

Dach: Odpryski

Drzwi LT: poszycie: Zdeformowanie / Wgniecenie / Zarysowania / Odpryski

Błotnik / ściana boczna LT: Zdeformowanie / Wgniecenie / Zarysowania

Pokrywa tylna / drzwi tyłu: Zarysowania / Odpryski

Zderzak tył: Zdeformowanie / Wgniecenie / Zarysowania / Odpryski

Błotnik / ściana boczna PT: Zarysowania / Odpryski

Drzwi PT: poszycie: Zarysowania / Odpryski

Próg prawy: Zarysowania

Drzwi PP: poszycie: Zarysowania / Odpryski

Lusterko wsteczne prawe: Zarysowania

Błotnik PP: Odpryski

Reflektor prawy: Zarysowania

Zmierzona grubość powłoki lakierowej: pokrywa P - 100  $\mu\text{m}$ , błotnik PP - 100  $\mu\text{m}$ , drzwi PP - 100  $\mu\text{m}$ , drzwi TP - 100  $\mu\text{m}$ , poszycie TP - 100  $\mu\text{m}$ , pokrywa T - 100  $\mu\text{m}$ , poszycie TL - 110  $\mu\text{m}$ , drzwi TL - 110  $\mu\text{m}$ , drzwi PL - 170  $\mu\text{m}$ , błotnik PL - 190  $\mu\text{m}$ , dach - 110  $\mu\text{m}$ , próg P - 50  $\mu\text{m}$ , próg L - 80  $\mu\text{m}$

**V. Wnętrze stwierdzono:** Tapicerka drzwi LP: Zabrudzenia / Zarysowania

Tapicerka drzwi LT: Zarysowania

Listwa progu LT: Zarysowania

Kanapa / fotel LT: Uszkodzenia mechaniczne / Zarysowania

Wykładzina bagażnika: Zabrudzenia

Tapicerka pokrywy bagażnika / drzwi tyłu: Zabrudzenia / Zarysowania

Przestrzeń bagażowa / próg załadowniczy: Zabrudzenia / Zarysowania

Tapicerka drzwi PT: Zarysowania

Układ klimatyzacji wymaga sprawdzenia szczelności, uzupełnienia czynnika roboczego oraz oczyszczenia parownika i układu dolotowego powietrza do wnętrza.

**VI. Wyposażenie, stwierdzono:** Automatyczny włącznik świateł z czujnikiem tunelu  
Czujnik deszczu

Dodatkowe elektryczne ogrzewanie w systemie nawiewu powietrza  
 Felgi aluminiowe 16, 5 podwójnych ramion, z ogumieniem  
 Fotel kierowcy AGR z regulacją w 8 kierunkach, z elektryczną reg. lędźwiową i reg. długości siedziska  
 Fotel kierowcy z regulacją wysokości  
 Kierownica skórzana  
 Kieszenie w oparciach foteli przednich  
 Komputer pokładowy  
 Konsola centralna z przesuwanym podłokietnikiem i zamykanym schowkiem  
 Lampki do czytania z tyłu  
 Lusterka boczne regulowane elektrycznie i ogrzewane w kolorze nadwozia  
 Lusterka podświetlane w osłonach przeciwsłonecznych  
 Lusterko wsteczne światłoczułe  
 Mocowania fotelików dziecięcych ISOFIX w 2. rzędzie foteli  
 Napinacze przednich pasów bezpieczeństwa  
 Nawiew wentylacji-ogrzewania w drugim rzędzie siedzeń  
 Podsufitka w kolorze czarnym  
 Poduszki powietrzne przednie i boczne kierowcy i pasażera oraz kurtynowe poduszki w obu rzędach  
 Reflektory przednie LED  
 Relingi dachowe ozdobne chromowane  
 Spojler tylny  
 Sterowanie radiem z kierownicy  
 System monitorujący ciśnienie w oponach  
 System Multimedia z USB, Bluetooth, kolorowy ekran dotykowy 7", 6 głośników, obsługa głosowa, ACP, AA  
 System ostrzegania o niezamierzonej zmianie pasa ruchu z układem utrzymania pasa ruchu  
 System przypominania o zapięciu pasów, przód i tył  
 Szyby elektrycznie podnoszone z przodu i z tyłu  
 Światła do jazdy dziennej LED  
 Tapicerka materiałowa, czarna  
 Tempomat z ogranicznikiem prędkości  
 Tylne oparcie składane, dzielone 60:40  
 Układ stabilizacji toru jazdy ESP z TCS i ABS  
 Układ wspomagania ruszania pod górę HSA  
 Wskaźnik odległości do pojazdu poprzedzającego z ostrzeganiem przed kolizją i aut. hamowania  
 Wyświetlacz graficzny wskaźników kierowcy  
 Alarm  
 Klimatyzacja automatyczna, 2-strefowa, sterowana elektronicznie z czujnikiem wilgotności  
 Koło zapasowe pełnowymiarowe, stalowe R16  
 Lakier metaliczny/brylantowy  
 Pakiet Parkingowy  
 Czujniki odległości przy parkowaniu - przód i tył  
 Kamera cofania  
 Lusterka boczne składane elektrycznie

## VII. Wyposażenie dodatkowe:

## VIII. Ogumienie :

Opona	Producent	Rozmiar	Stopień zużycia (szacunkowo)
PL lato	Continental	205/55/16	45%
PP lato	Continental	205/55/16	45%
TL lato	Continental	205/55/16	45%
TP lato	Continental	205/55/16	45%
zimowa	Hankook,	205/55/16	45%

---

Sporządzono w 2 egzemplarzach.

Do oceny dołączono 120 fotografii cyfrowych.

**Niniejsza opinia nie jest ekspertyzą stanu technicznego pojazdu ani gwarancją niezawodności zespołów i podzespołów pojazdu, została sporządzona wyłącznie na podstawie oględzin w warunkach istniejących w miejscu badania. Opinia określa wyłącznie szacunkową wartość rynkową pojazdu i może być wykorzystana tylko przez zlecającego. Sporządzający opinię zastrzega się, że nie ponosi odpowiedzialności za wady ukryte pojazdu, wady prawne, błędy w dokumentacji pojazdu i błędy montażu. Opinia została sporządzona bezstronnie.**

Rzeczoznawca , data: 08 sierpnia 2023

.....

Dokumentacja fotograficzna do opinii CFM202308041



Dokumentacja fotograficzna do opinii CFM202308041



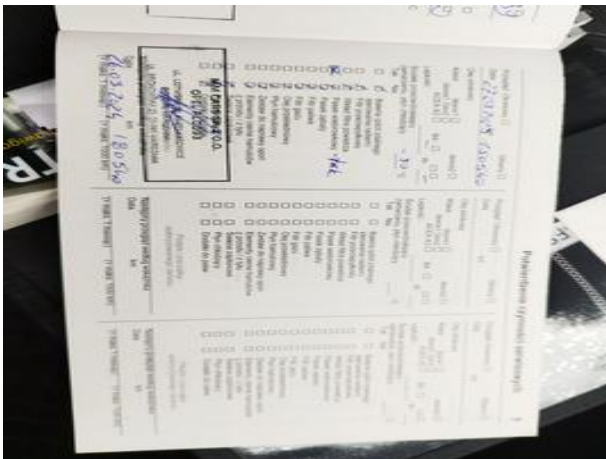
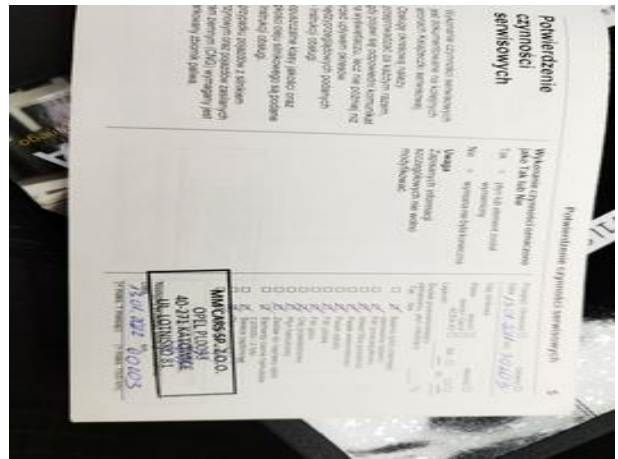

Dokumentacja fotograficzna do opinii CFM202308041









Dokumentacja fotograficzna do opinii CFM202308041



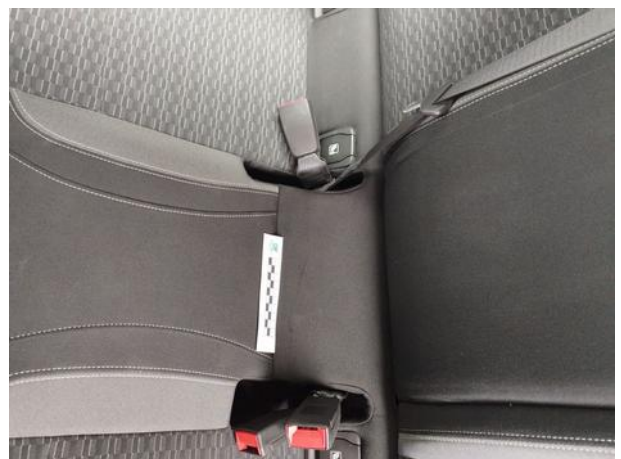
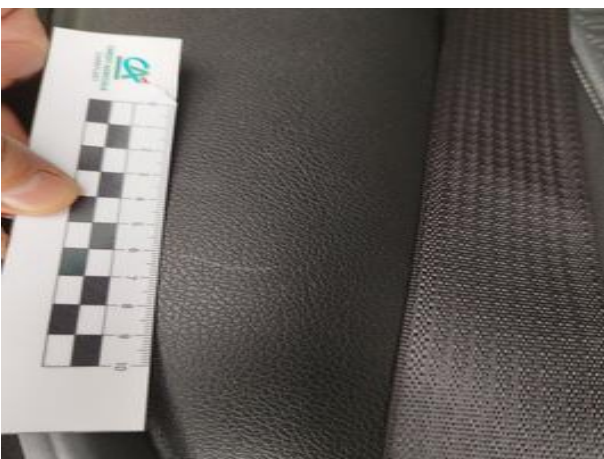
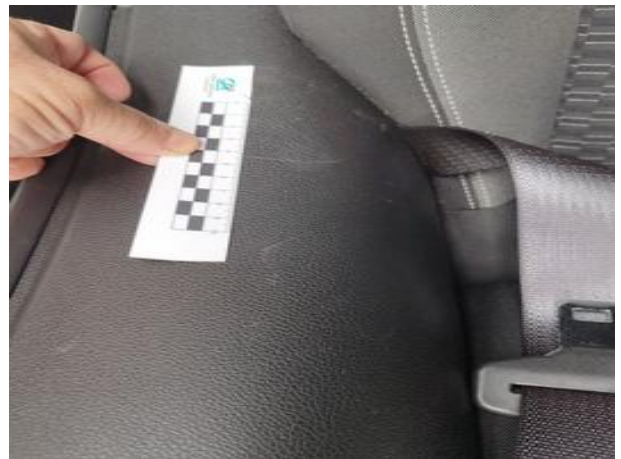







Dokumentacja fotograficzna do opinii CFM202308041





