

„eRzecznawcy Królewicz i Wspólnicy Sp.Jawna”
ul. Kopijników 75A, 03-274 Warszawa

OCENA TECHNICZNA
Nr CFM202308134
Data badania – 14 sierpnia 2023r.
Rzecznawca - Mateusz Gumkowski

Zleceniodawca: Carefleet S.A.
Adres: ul. Legnicka 48 bud. C-D, 54-202 Wrocław
Zakres oceny: Określenie wartości pojazdu dla potrzeb sprzedaży w trybie przetargu.

Dane techniczne:

Nr rejestracyjny: WW953XX

Marka pojazdu: OPEL
Model: ASTRA
Kolor: Szary

Rodzaj nadwozia: Kombi
Rodzaj pojazdu: osobowy
Liczba drzwi: 5
Liczba miejsc: 5
Wskazania licznika [km]: 168922
Nr fabryczny (VIN): W0VBF8EG1J8004840
Rok produkcji: 2017
Rok produkcji – uwaga: Pojazd z polskiej sieci dealerskiej
Masa całkowita (kg): 1950
Masa własna (kg): 1318
Ładowność (kg): 632
Rodzaj paliwa: Olej napędowy
Norma EURO: 6
Typ silnika: zapłon samoczynny
Układ/liczba cyl.: R4
Pojemność [cm³]: 1598
Moc [kW]: 100.00

Data pierwszej rejestracji w kraju: 13.10.2017

Pojazd zbadano w Magnicach k/Wrocławia na parkingu EFL S.A. w obecności zleceniodawcy.

UWAGI:

Pojazd zarejestrowany CAREFLEET S.A. ul. Legnicka 48 bud. C-D 54-202 Wrocław
na:

1. Dowód rejestracyjny: DR/BAN 4387814
2. Data następnego badania technicznego: 04.10.2023r.
3. Kluczyki ilość kompletów: 2 (Dwa klucze zintegrowane z pilotem centralnego zamka)
4. Dokumentacja eksploatacyjna pojazdu: instrukcja obsługi - jest, książka przeglądów - jest
5. Liczba wpisów w książce serwisowej - 10: 29812 km, 60035 km, 90020 km, 112348 km, 139726 km, 166178 km z dnia 28-04-2023

WYNIKI BADANIA :

I. Silnik stwierdzono: Układ smarowania - poziom oleju na wskaźniku kontrolnym w normie. Poziom ciecchy w zbiorniku wyrównawczym układu chłodzenia - powyżej min. Rozruch i praca silnika w warunkach parkingowych w normie. Komora silnika zabrudzona eksploatacyjnie. Zaleca się sprawdzenie pracy silnika w warunkach drogowych.

II. Podwozie stwierdzono: Działanie układu hamulcowego i kierowniczego w warunkach parkingowych w normie. Zaleca się sprawdzenie układów podwozia pojazdu w warunkach drogowych.

III. Układ przeniesienia napędu stwierdzono: Obręcze kół - aluminiowe 4 sztuk, koło dojazdowe - stalowe. Skrzynia biegów - manualna 6 biegowa. Działanie skrzyni biegów w warunkach parkingowych w normie. Napęd na przednią oś. Zaleca się sprawdzenie układów przeniesienia napędu w warunkach warsztatowych i wykonanie przeglądu.

IV. Nadwozie stwierdzono: Barwa nadwozia szara.

Zderzak przód: Zarysowania / Odpryski

Atrapa przednia: Odpryski

Pokrywa przednia: Odpryski

Szyba czołowa: Odpryski

Drzwi LP: poszycie: Zdeformowanie / Wgniecenie / Zarysowania

Dach: Odpryski

Pokrywa tylna / drzwi tyłu: poszycie: Zarysowania

Zderzak tył: Zarysowania

Błotnik / ściana boczna PT: Zdeformowanie / Wgniecenie

Felga PP: Zarysowania

Zmierzona grubość powłoki lakierowej: pokrywa P - 100 μm , błotnik PP - 140 μm , drzwi PP - 160 μm , drzwi TP - 270 μm , poszycie TP - 180 μm , pokrywa T - 160 μm , poszycie TL - 170 μm , drzwi TL - 180 μm , drzwi PL - 270 μm , błotnik PL - 240 μm , dach - 170 μm , próg P - 90 μm , próg L - 90 μm

V. Wnętrze stwierdzono: Układ klimatyzacji wymaga sprawdzenia szczelności, uzupełnienia czynnika roboczego oraz oczyszczenia parownika i układu dolotowego powietrza do wnętrza.

Podsufitka lewa: Zabrudzenia

Tapicerka drzwi LP: Zarysowania

Tapicerka drzwi LT: Zarysowania

Tapicerka pokrywy bagażnika / drzwi tyłu: Zarysowania

VI. Wyposażenie, stwierdzono: ABS

Airbag 6 sztuk: poduszki powietrzne czołowe i boczne dla kierowcy i pasażera, kurtyny powietrzne

Automatyczny włącznik świateł z czujnikiem tunelu

Chromowana listwa z logo na osłonie chłodnicy

Chromowane zewnętrzne listwy wzdłuż okien bocznych

Czarna podsufitka

Czujnik deszczu

Dodatkowe elektryczne ogrzewanie w systemie nawiewu powietrza
Elektryczne szyby przednie
Elektryczne szyby, tył
Elektryczny podajnik pasa bezpieczeństwa
ESP + TCS
Fotel kierowcy z regulacją wysokości
Kamera Opel Eye(zaw. sys. ostrzegania przed kolizją, niezamierzoną zmianą pasa ruchu i rozp. znaków)
Kierownica skórzana
Kieszenie w oparciach foteli przednich
Klimatyzacja automatyczna, 2-strefowa, sterowana elektronicznie z czujnikiem wilgotności
Kolumna kierownicy z regulacją położenia w dwóch płaszczyznach
Komputer pokładowy
Konsola centralna przesuwana z podłokietnikiem i zamykanym schowkiem
Lampki do czytania z tyłu
Lusterka boczne regulowane elektrycznie i ogrzewane
Lusterka boczne w kolorze nadwozia
Lusterka zewnętrzne w kolorze nadwozia
Lusterko wsteczne światłoczułe
Mocowania fotelików dziecięcych ISOFIX w 2. rzędzie foteli
Nawiew wentylacji-ogrzewania w drugim rzędzie siedzeń
Podświetlane lusterka w osłonach przeciwsłonecznych
Przyciski sterowania na kierownicy
Przyciski sterowania na kierownicy oraz tempomat
Relingi dachowe, chromowane
Spojler tylny
System monitorujący ciśnienie w oponach
System Opel OnStar
Światła do jazdy dziennej LED
Światła przeciwmgielne z przodu
Tapicerka materiałowa
Tapicerka materiałowa czarna, fotele przednie typu "Sport", kieszenie z tyłu oparcie przednich foteli
Tempomat z ogranicznikiem prędkości
Tryb układu jezdnego Sport
Tylne oparcie składane, dzielone 60:40
Układ wspomagania ruszania pod górę HSA
Wyłącznik poduszki powietrznej pasażera
Wyświetlacz graficzny wskaźników kierowcy
Alarm
Czujniki odległości przy parkowaniu - przód i tył
Felgi aluminiowe 16 z ogumieniem (G)
Koło zapasowe dojazdowe
Lakier perłowy
Fotel kierowcy regulowany w 8 kierunkach
Fotel kierowcy z elektryczną regulacją lędźwiową w 4 kierunkach
Fotel kierowcy z regulacją długości siedziska
Kieszenie w oparciach foteli przednich
Radio IntelliLink RF900 Navi (wyśw. 8-cali, nawigacja, USB, BT,6 głoś. Audio streaming, odtw. video)
Reflektory matrycowe LED IntelliLux z automatycznymi światłami drogowymi oraz tylnymi lampami LED

VII. Wyposażenie dodatkowe:

VIII. Ogumienie :

Opona	Producent	Rozmiar	Stopień zużycia (szacunkowo)
Zimowe	Firestone Winterhawk 4	205/55R16	55
Zimowe	Firestone Winterhawk 4	205/55R16	55
Zimowe	Firestone Winterhawk 4	205/55R16	55
Zimowe	Firestone Winterhawk 4	205/55R16	55
Dojazdowe	Continental Temporary	115/70R16	5

Sporządzono w 2 egzemplarzach.

Do oceny dołączono 104 fotografii cyfrowych.

Niniejsza opinia nie jest ekspertyzą stanu technicznego pojazdu ani gwarancją niezawodności zespołów i podzespołów pojazdu, została sporządzona wyłącznie na podstawie oględzin w warunkach istniejących w miejscu badania. Opinia określa wyłącznie szacunkową wartość rynkową pojazdu i może być wykorzystana tylko przez zlecającego. Sporządzający opinię zastrzega się, że nie ponosi odpowiedzialności za wady ukryte pojazdu, wady prawne, błędy w dokumentacji pojazdu i błędy montażu. Opinia została sporządzona bezstronnie.

Rzecznawca , data: 23 sierpnia 2023

.....

Dokumentacja fotograficzna do opinii CFM202308134



Dokumentacja fotograficzna do opinii CFM202308134



Dokumentacja fotograficzna do opinii CFM202308134

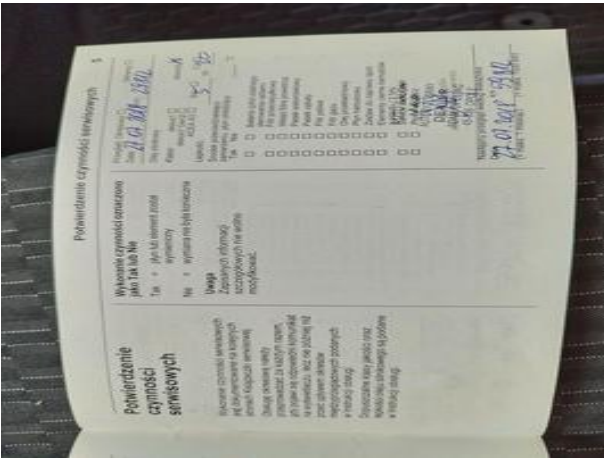

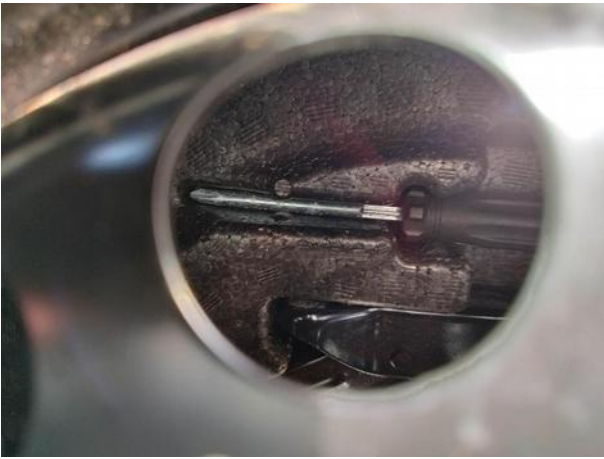







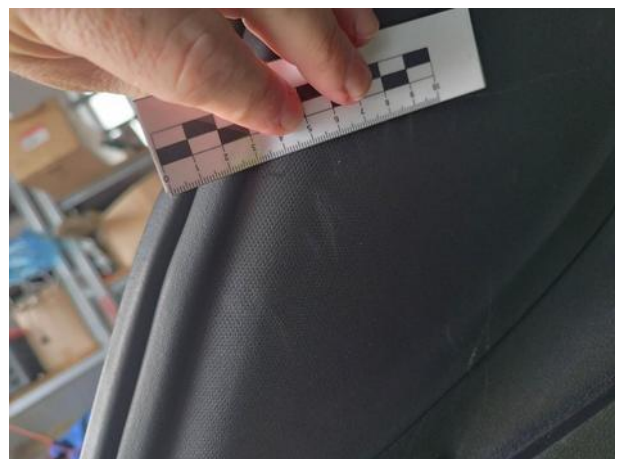
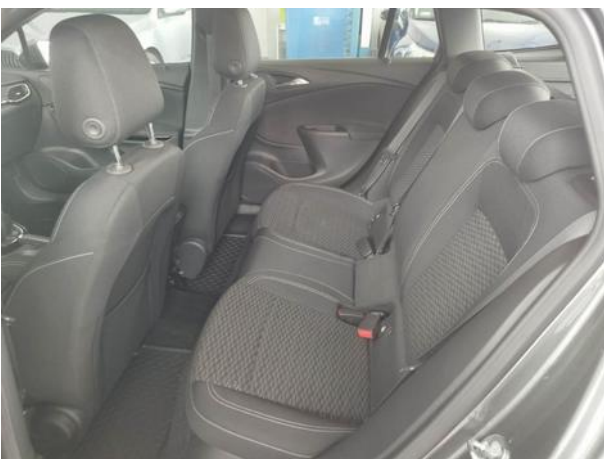
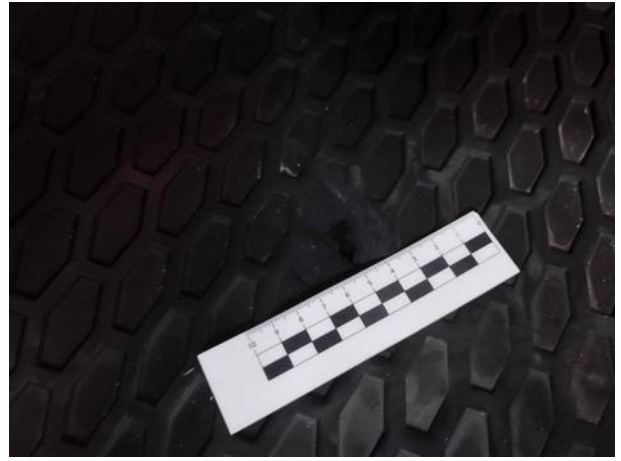

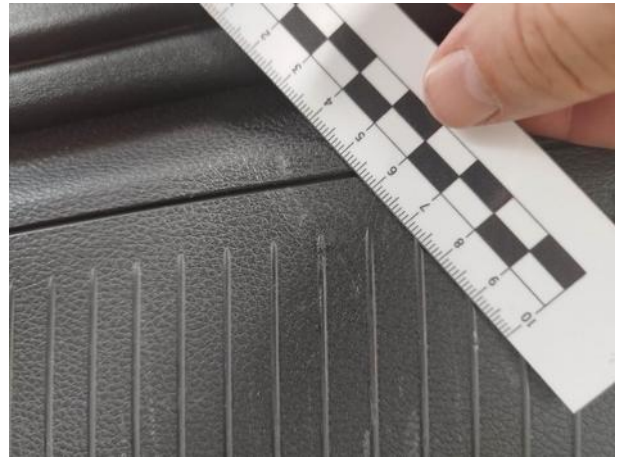

Dokumentacja fotograficzna do opinii CFM202308134

