

„eRzecznawcy Królewicz i Wspólnicy Sp.Jawna”
ul. Kopijników 75A, 03-274 Warszawa

OCENA TECHNICZNA

Nr CFM202307236

Data badania – 09 sierpnia 2023r.

Rzecznawca - Dariusz Rejowski

Zleceniodawca: Carefleet S.A.
Adres: ul. Legnicka 48 bud. C-D, 54-202 Wrocław
Zakres oceny: Określenie wartości pojazdu dla potrzeb sprzedaży w trybie przetargu.

Dane techniczne:

Nr rejestracyjny: DW7AA74

Marka pojazdu: TOYOTA
Model: AURIS 1.4 D-4D ACTIVE
Kolor: biały

Rodzaj nadwozia: Hatchback
Rodzaj pojazdu: Osobowy
Liczba drzwi: 5
Liczba miejsc: 5
Wskazania licznika [km]: 182988
Nr fabryczny (VIN): SB1ZN3JE00E084932
Rok produkcji: 2018
Rok produkcji – uwaga: Pojazd z polskiej sieci dealerskiej
Masa całkowita (kg): 1850
Masa własna (kg): 1325
Rodzaj paliwa: Olej napędowy
Norma EURO: 6
Typ silnika: zapłon samoczynny
Układ/liczba cyl.: R4
Pojemność [cm³]: 1364
Moc [kW]: 66.00

Data pierwszej rejestracji w kraju: 24.10.2018

Pojazd zbadano w Magnicach k/Wrocławia na parkingu EFL S.A. w obecności zleceniodawcy.

UWAGI:

Pojazd zarejestrowany CAREFLEET S.A. ul. Legnicka 48 bud. C-D 54-202 Wrocław
na:

1. Dowód rejestracyjny: DR/BAO4666696
2. Data następnego badania technicznego: 20.10.2023r.
3. Kluczyki ilość kompletów: 2 (Dwa klucze zintegrowane z pilotem centralnego zamka)
4. Dokumentacja eksploatacyjna pojazdu: instrukcja obsługi - jest, książka przeglądów - jest
5. Liczba wpisów w książce serwisowej - 11: 15230 km, 30780 km, 44897 km, 60565 km, 75854 km, 91139 km, 106726 km, 121856 km, 137520 km, 153654 km, 170444 km dnia 19-05-2023

WYNIKI BADANIA :

I. Silnik stwierdzono: Układ smarowania - poziom oleju na wskaźniku kontrolnym w normie. Poziom cieczy w zbiorniku wyrównawczym układu chłodzenia - powyżej min. Rozruch i praca silnika w warunkach parkingowych w normie. Komora silnika zabrudzona eksploatacyjnie. Zaleca się sprawdzenie pracy silnika w warunkach drogowych.

II. Podwozie stwierdzono: Działanie układu hamulcowego i kierowniczego w warunkach parkingowych w normie. Zaleca się sprawdzenie układów podwozia pojazdu w warunkach drogowych.

III. Układ przeniesienia napędu stwierdzono: Obręcze kół - stalowe 4 sztuk, koło dojazdowe - stalowe. Kołpak PP – zarysowania, Kołpak TL – zarysowania, Kołpak TP - zarysowania. Skrzynia biegów - manualna 6 biegowa. Działanie skrzyni biegów w warunkach parkingowych w normie. Napęd na przednią oś. Zaleca się sprawdzenie układów przeniesienia napędu w warunkach warsztatowych i wykonanie przeglądu.

IV. Nadwozie stwierdzono: Barwa nadwozia biała
Pokrywa przednia: Zdeformowanie / Wgniecenie / Odpryski
Dach: Zdeformowanie / Wgniecenie
Pokrywa tylna / drzwi tyłu: szyba: Zarysowania
Pokrywa T: Zarysowania
Zderzak tył: Urwanie zaczepu / Mocowanie / Zarysowania
Błotnik PL: Odpryski
Szyba P: Odpryski
Próg L: Zarysowania
Drzwi TL: Zarysowania / Odpryski
Wnęka drzwi TL: Odpryski
Lampa TL: Zarysowania
Błotnik TL: Zarysowania
Wnęka drzwi TP: Zarysowania
Drzwi PP: Zarysowania / Odpryski
Próg P: Zarysowania
Lusterko P: Zarysowania

Zmierzona grubość powłoki lakierowej: pokrywa P - 140 µm, błotnik PP - 130 µm, drzwi PP - 130 µm, drzwi TP - 130 µm, poszycie TP - 130 µm, pokrywa T - 110 µm, poszycie TL - 140 µm, drzwi TL - 190 µm, drzwi PL - 170 µm, błotnik PL - 130 µm, dach - 130 µm, próg P - 90 µm, próg L - 70 µm

V. Wnętrze stwierdzono: Tapicerka drzwi LP: Wytarcia
Tapicerka drzwi PP: Wytarcia
Kokpit: Zarysowania
Nakładka słupka A: Zabrudzenia
Tapicerka drzwi LT: Zarysowania
Wnętrze bagażnika: Zarysowania
Podsufitka: Zarysowania
Nakładka słupka D: Zarysowania / Zabrudzenia
Kanapa T: Zabrudzenia
Tapicerka pokrywy T: Zarysowania
Wygłuszenie pokrywy P: Rozerwane

Układ klimatyzacji wymaga sprawdzenia szczelności, uzupełnienia czynnika roboczego oraz oczyszczenia parownika i układu dolotowego powietrza do wnętrza.

VI. Wyposażenie, stwierdzono: 4 głośniki

ABS

Airbag 6 sztuk: poduszki powietrzne czołowe i boczne dla kierowcy i pasażera, kurtyny powietrzne

Airbag kolan kierowcy

Antena dachowa Shark-Fin

BA - system wspomagania hamowania

Bluetooth

Czujnik ciśnienia w oponach

EBD - elektroniczny rozdział sił hamowania

Elektrycznie regulowane szyby przednie

Felgi stalowe 15 z ogumieniem 195/65

Fotel kierowcy z regulacją wysokości

Funkcja oświetlenia Follow-Me-Home

Gniazdo 12V (x2)

Gniazdo 12V w bagażniku

Gniazdo USB i Aux-In

HAC - system wspomagający pokonywanie podjazdu

Immobilizer

Kanapa tylna składana, dzielona 60/40

Kierownica wielofunkcyjna

Kłapa bagażnika otwierana przyciskiem

Klimatyzacja automatyczna

Kolumna kierownicy regulowana w dwóch płaszczyznach

Komputer pokładowy

Kontrolka zapięcia pasów bezpieczeństwa

Lakier uni

Lusterka boczne regulowane elektrycznie i ogrzewane

Obrotomierz

Odtwarzacz CD

Podłokietnik przedni

Roleta przestrzeni bagażowej

System oświetlenia wnętrza

System składania tylnych siedzeń Toyota Easy Flat

Światła do jazdy dziennej typu LED

Światła tylne typu LED

Tapicerka materiałowa

Tylny spojler

Uchwyty ISOFIX do mocowania fotelika dziecięcego

VSC - system stabilizacji toru jazdy z TRC

Wskaźnik optymalnego momentu zmiany biegu

Wspomaganie układu kierowniczego

Wykończenie elementów wnętrza kolorem fortepianowej czerni

Wyłącznik poduszki powietrznej pasażera

Zabezpieczenie tylnych drzwi przed otwarciem przez dzieci

Zamek centralny sterowany pilotem

Koło zapasowe dojazdowe

Pakiet Safety

Centralny wyświetlacz TFT między zegarami

Czujnik zmierzchu

System automatycznej zmiany świateł z mijania na drogowe

System ostrzegający o niezamierzonej zmianie pasa ruchu (Lane Departure Warning)

System pre-crash (zapobiegający i minimalizujący ryzyko kolizji)

System rozpoznawania znaków drogowych (Traffic sign recognition)

VII. Wyposażenie dodatkowe:

VIII. Ogumienie :

Opona	Producent	Rozmiar	Stopień zużycia (szacunkowo)
PL lato	Continental	195/65/R15	65%
PP lato	Continental	195/65/R15	65%
TL lato	Continental	195/65/R15	55%
TP lato	Continental	195/65/R15	55%
dojazdowa	Falken,	125/70/R17	0%

Sporządzono w 2 egzemplarzach.

Do oceny dołączono 107 fotografii cyfrowych.

Niniejsza opinia nie jest ekspertyzą stanu technicznego pojazdu ani gwarancją niezawodności zespołów i podzespołów pojazdu, została sporządzona wyłącznie na podstawie oględzin w warunkach istniejących w miejscu badania. Opinia określa wyłącznie szacunkową wartość rynkową pojazdu i może być wykorzystana tylko przez zlecającego. Sporządzający opinię zastrzega się, że nie ponosi odpowiedzialności za wady ukryte pojazdu, wady prawne, błędy w dokumentacji pojazdu i błędy montażu. Opinia została sporządzona bezstronnie.

Rzeczoznawca , data: 09 sierpnia 2023

.....

Dokumentacja fotograficzna do opinii CFM202307236



Dokumentacja fotograficzna do opinii CFM202307236



Dokumentacja fotograficzna do opinii CFM202307236

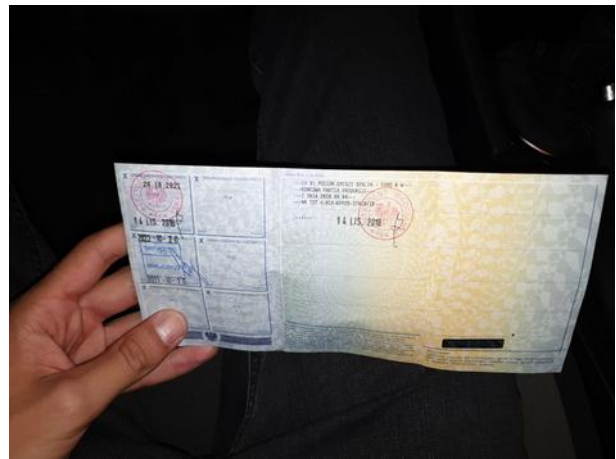
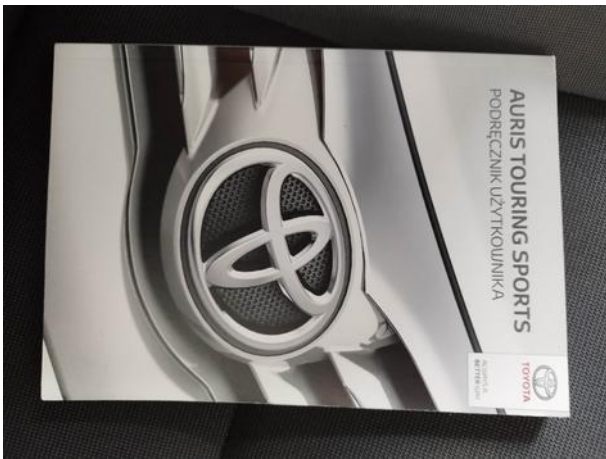
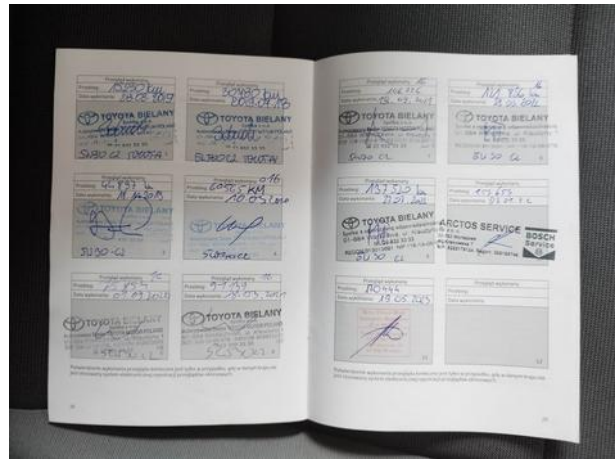

Dokumentacja fotograficzna do opinii CFM202307236



Dokumentacja fotograficzna do opinii CFM202307236





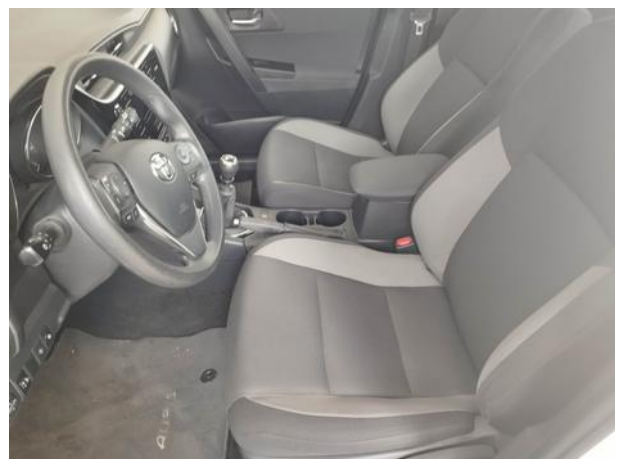

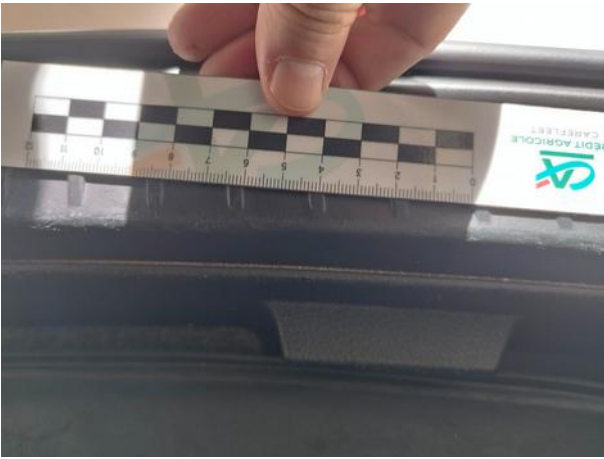



Dokumentacja fotograficzna do opinii CFM202307236

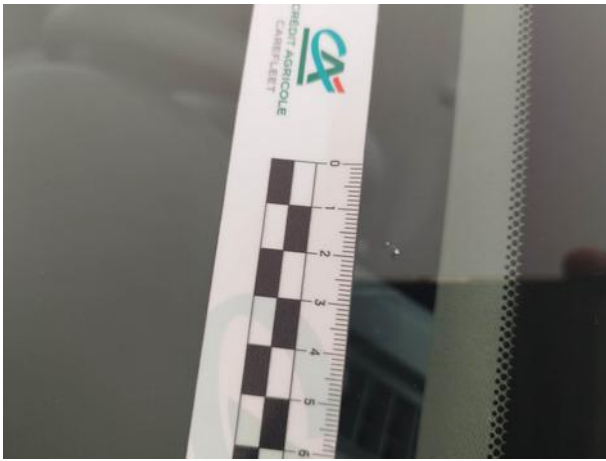

Dokumentacja fotograficzna do opinii CFM202307236





