

„eRzecznawcy Królewicz i Wspólnicy Sp.Jawna”
ul. Kopijników 75A, 03-274 Warszawa

OCENA TECHNICZNA

Nr CFM202308103

Data badania – 28 sierpnia 2023r.

Rzecznawca - Michał Kłosowski

Zleceniodawca: Carefleet S.A.
Adres: ul. Legnicka 48 bud. C-D, 54-202 Wrocław
Zakres oceny: Określenie wartości pojazdu dla potrzeb sprzedaży w trybie przetargu.

Dane techniczne:

Nr rejestracyjny: DW5T565

Marka pojazdu: TOYOTA
Model: YARIS HYBRID 100 ACTIVE
Kolor: Biały

Rodzaj nadwozia: Hatchback
Rodzaj pojazdu: Osobowy
Liczba drzwi: 5
Liczba miejsc: 5
Wskazania licznika [km]: 114471
Nr fabryczny (VIN): VNKKD3D340A408697
Rok produkcji: 2017
Rok produkcji – uwaga: Pojazd z polskiej sieci dealerskiej
Masa całkowita (kg): 1565
Masa własna (kg): 1090
Rodzaj paliwa: Hybryda
Norma EURO: 6
Typ silnika: Hybrydowy
Układ/liczba cyl.: R4
Pojemność [cm³]: 1497
Moc [kW]: 54.00

Data pierwszej rejestracji w kraju: 08.01.2018

Pojazd zbadano w Magnicach k/Wrocławia na parkingu EFL S.A. w obecności zleceniodawcy.

UWAGI:

Pojazd zarejestrowany CAREFLEET S.A. ul. Legnicka 48 bud. C-D 54-202 Wrocław
na:

1. Dowód rejestracyjny: DR/BAQ 0178093
2. Data następnego badania technicznego: 05.01.2025r.
3. Kluczyki ilość kompletów: 2 (Dwa klucze zintegrowane z pilotem centralnego zamka)
4. Dokumentacja eksploatacyjna pojazdu: instrukcja obsługi - jest, książka przeglądów - jest
5. Liczba wpisów w książce serwisowej: 6: 14600km, 29804km, 44966km, 75105km, 90063km, 105312km z dnia 20.03.2023

WYNIKI BADANIA :

I. Silnik stwierdzono: Układ smarowania - poziom oleju na wskaźniku kontrolnym w normie. Poziom cieczy w zbiorniku wyrównawczym układu chłodzenia - powyżej min. Rozruch i praca silnika w warunkach parkingowych w normie. Komora silnika zabrudzona eksploatacyjnie. Zaleca się sprawdzenie pracy silnika w warunkach drogowych.

II. Podwozie stwierdzono: Działanie układu hamulcowego i kierowniczego w warunkach parkingowych w normie. Zaleca się sprawdzenie układów podwozia pojazdu w warunkach drogowych.

III. Układ przeniesienia napędu stwierdzono: Obręcze kół - stalowe 4 sztuk, koło dojazdowe - stalowe. Kołpak PL - zarysowany, złączenia powłoki lakierowej, Kołpak TP - głębokie zarysowanie. Skrzynia biegów - automatyczna. Działanie skrzyni biegów w warunkach parkingowych w normie. Napęd na przednią oś. Zaleca się sprawdzenie układów przeniesienia napędu w warunkach warsztatowych i wykonanie przeglądu.

IV. Nadwozie stwierdzono: Barwa nadwozia biała. Zderzak P - zarysowania, odpryski, Drzwi PL - odpryski, zarysowania, Folia ozdobna drzwi PL - rozcięta, Ściana TL - wgniecenie, Ściana TP - wgniecenie, zarysowania, Drzwi PP - zarysowania, odpryski, Próg L - zarysowania, Pokrywa P - odpryski, Słupki "A" lewy - odpryski, Drzwi TL - odprysk, Próg P - korozja, Słupki "B" lewy - wgniecenie, zarysowania, Szyba czołowa - zamiennik. Zmierzona grubość powłoki lakierowej: Pokrywa P - 100µm, Dach - 100µm, Błotnik PP - 100µm, Błotnik PL - 100µm, Drzwi PP - 100µm, Drzwi PL - 100µm, Próg L - 90µm, Próg P - 80µm, Drzwi TL - 100µm, Drzwi TP - 100µm, Ściana TP - 100µm, Ściana TL - 170µm, Pokrywa T - 100µm.

V. Wnętrze stwierdzono: Wykładzina wnętrza - przetarcia po stronie kierowcy, Fotel PL - zabrudzenia, Kanapa T - zabrudzenia, Kierownica - przetarcia, Wykładzina bagażnika - zabrudzenia. Układ klimatyzacji wymaga sprawdzenia szczelności, uzupełnienia czynnika roboczego oraz oczyszczenia parownika i układu dolotowego powietrza do wnętrza.

VI. Wyposażenie, stwierdzono: ABS

Airbag 6 sztuk: poduszki powietrzne czołowe i boczne dla kierowcy i pasażera, kurtyny powietrzne

Airbag kolan kierowcy

Automatyczne światła drogowe

BA - system wspomagania hamowania

Bluetooth

Czujnik deszczu

EBD - elektroniczny rozdział sił hamowania

Elektrycznie regulowane szyby przednie

Fotel kierowcy z regulacją wysokości

Funkcja oświetlenia Follow-Me-Home

Gniazdo USB

HAC - system wspomagający pokonywanie podjazdu

Immobilizer

Kierownica regulowana w pionie i poziomie

Kierownica wielofunkcyjna

Klamki w kolorze nadwozia

Klimatyzacja automatyczna - dwustrefowa

Komputer pokładowy

Lakier uni

Lusterka boczne regulowane elektrycznie

Lusterka boczne w kolorze nadwozia

Radio CD z MP3/WMA + 6 głośników

Sygnalizacja niezapiętych pasów bezpieczeństwa

System antykradzieżowy

System Lane Departure Alert

System monitorowania ciśnienia w oponach
System Pre-Collision (układ wczesnego reagowania w razie ryzyka zderzenia)
System zabezpieczenia antykradzieżowego komputera i złącza diagnostycznego
Światła do jazdy dziennej
Światła przednie projektorowe
Tapicerka materiałowa
TRC - system kontroli trakcji
Tylne oparcie składane, dzielone
Uchwyty ISOFIX do mocowania fotelika dziecięcego
VSC - system stabilizacji toru jazdy
Wspomaganie układu kierowniczego
Wyłącznik poduszki powietrznej pasażera
Zagłówki z regulacją wysokości
Zamek centralny sterowany pilotem
Zderzaki w kolorze nadwozia
Dywaniki gumowe

VII. Wyposażenie dodatkowe:

VIII. Ogumienie :

Opona	Producent	Rozmiar	Stopień zużycia (szacunkowo)
PL lato	Goodride	175/65/15	33%
PP lato	Goodride	175/65/15	33%
TL lato	Dunlop	175/65/15	33%
TP lato	Dunlop	175/65/15	37%
koła zapasowe dojazdowe	Dunlop	T125/70/D16	Brak danych

Sporządzono w 2 egzemplarzach.

Do oceny dołączono 102 fotografii cyfrowych.

Niniejsza opinia nie jest ekspertyzą stanu technicznego pojazdu ani gwarancją niezawodności zespołów i podzespołów pojazdu, została sporządzona wyłącznie na podstawie oględzin w warunkach istniejących w miejscu badania. Opinia określa wyłącznie szacunkową wartość rynkową pojazdu i może być wykorzystana tylko przez zlecającego. Sporządzający opinię zastrzega się, że nie ponosi odpowiedzialności za wady ukryte pojazdu, wady prawne, błędy w dokumentacji pojazdu i błędy montażu. Opinia została sporządzona bezstronnie.

Rzeczoznawca , data: 28 sierpnia 2023

.....

Dokumentacja fotograficzna do opinii CFM202308103





Dokumentacja fotograficzna do opinii CFM202308103

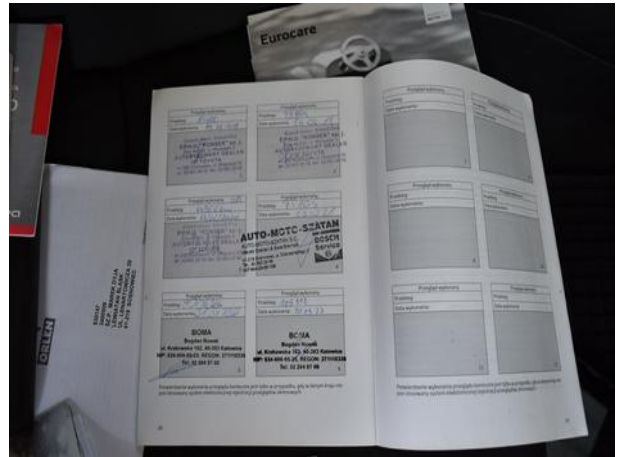
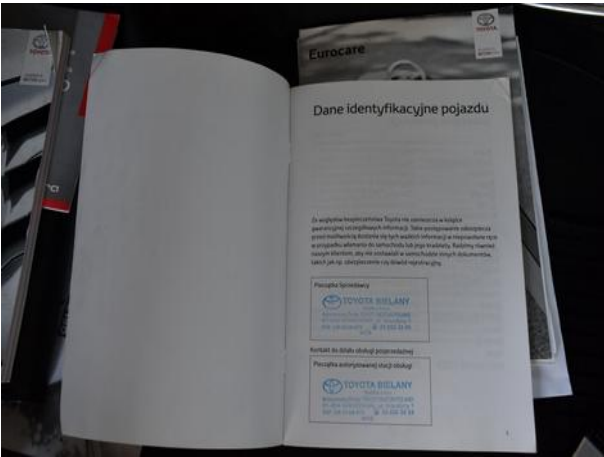
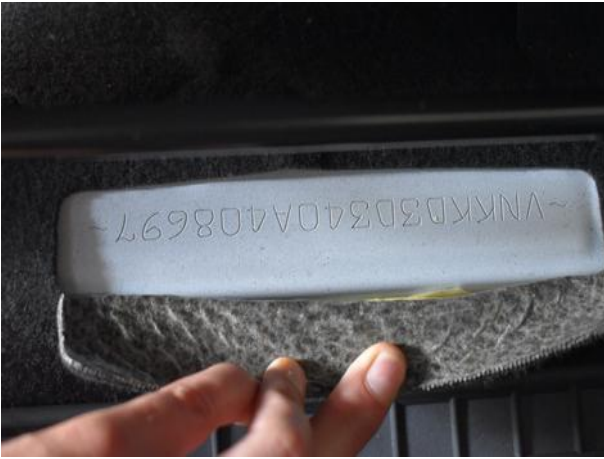





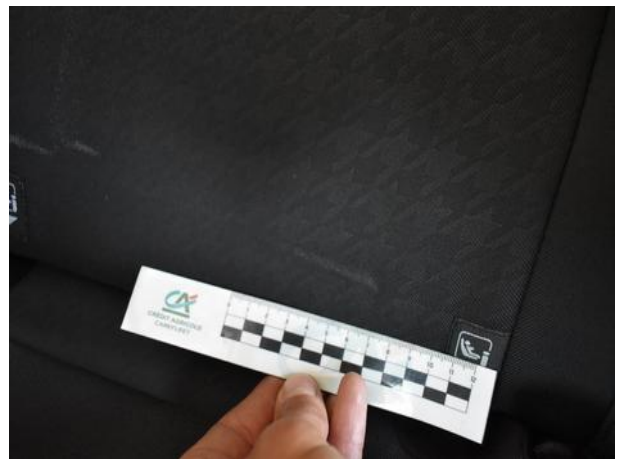

Dokumentacja fotograficzna do opinii CFM202308103





