

„eRzecznawcy Królewicz i Wspólnicy Sp.Jawna”
ul. Kopijników 75A, 03-274 Warszawa

OCENA TECHNICZNA
Nr CFM202308212
Data badania – 01 września 2023r.
Rzecznawca - Piotr Kucharski

Zleceniodawca: Carefleet S.A.
Adres: ul. Legnicka 48 bud. C-D, 54-202 Wrocław
Zakres oceny: Określenie wartości pojazdu dla potrzeb sprzedaży w trybie przetargu.

Dane techniczne:

Nr rejestracyjny: DW3AN10

Marka pojazdu: PEUGEOT
Model: 308
Kolor: biały

Rodzaj nadwozia: Kombi
Rodzaj pojazdu: osobowy
Liczba drzwi: 5
Liczba miejsc: 5
Wskazania licznika [km]: 155720
Nr fabryczny (VIN): VF3LCYHYPJS430201
Rok produkcji: 2018
Rok produkcji – uwaga: Pojazd z polskiej sieci dealerskiej
Masa całkowita (kg): 1840
Masa własna (kg): 1205
Ładowność (kg): 635
Rodzaj paliwa: Olej napędowy
Norma EURO: 6
Typ silnika: zapłon samoczynny
Układ/liczba cyl.: R4
Pojemność [cm³]: 1499
Moc [kW]: 75.00

Data pierwszej rejestracji w kraju: 20.11.2018

Pojazd zbadano w Magnicach k/Wrocławia na parkingu EFL S.A. w obecności zleceniodawcy.

UWAGI:

Pojazd zarejestrowany CAREFLEET S.A. ul. Legnicka 48 bud. C-D 54-202 Wrocław
na:

1. Dowód rejestracyjny: DR/BAO 5125527
2. Data następnego badania technicznego: 12.11.2023r.
3. Kluczyki ilość kompletów: 2 (Dwa klucze, w tym jeden z pilotem centralnego zamka)
4. Dokumentacja eksploatacyjna pojazdu: instrukcja obsługi - jest, książka przeglądów - jest
5. Liczba wpisów w książce serwisowej: 5: 29792km, 59821km, 86820km, 116211km, 146905km z dnia 14/06/2023

WYNIKI BADANIA :

I. Silnik stwierdzono: Układ smarowania - poziom oleju na wskaźniku kontrolnym w normie. Poziom cieczy w zbiorniku wyrównawczym układu chłodzenia - powyżej min. Rozruch i praca silnika w warunkach parkingowych w normie. Komora silnika zabrudzona eksploatacyjnie. Zaleca się sprawdzenie pracy silnika w warunkach drogowych.

II. Podwozie stwierdzono: Działanie układu hamulcowego i kierowniczego w warunkach parkingowych w normie. Zaleca się sprawdzenie układów podwozia pojazdu w warunkach drogowych.

III. Układ przeniesienia napędu stwierdzono: Obręcze kół - aluminiowe 4 sztuk, koło dojazdowe - stalowe. Skrzynia biegów - manualna 6 biegowa. Działanie skrzyni biegów w warunkach parkingowych w normie. Napęd na przednią oś. Zaleca się sprawdzenie układów przeniesienia napędu w warunkach warsztatowych i wykonanie przeglądu.

IV. Nadwozie stwierdzono: Barwa nadwozia biała.

Zderzak przód: Odpryski

Atrapa przednia: Odpryski

Pokrywa przednia: Odpryski

Reflektor przeciwmgłowy lewy: Odpryski

Szyba czołowa: Odpryski/ Zarysowania

Felga LP: Zdeformowanie / Wgniecenie

Drzwi LP: poszycie: Odpryski

Dach: Odpryski Zaprawka lakiernicza

Drzwi LT: poszycie: Odpryski / Zarysowania

Błotnik / ściana boczna LT: Zdeformowanie / Wgniecenie / Zarysowania

Felga LT: Odpryski / Zarysowania

Pokrywa tylna / drzwi tyłu: 3 stop: Zarysowania

Zderzak tył: Odpryski/ Wgniecenie / Zarysowania

Błotnik / ściana boczna PT: Odpryski / Zarysowania

Rama dachu prawa: Zdeformowanie / Wgniecenie

Próg prawy: Zarysowania

Felga PP: Zdeformowanie / Wgniecenie / Zarysowania

Reflektor przeciwmgłowy prawy: Odpryski

Reflektor prawy: Odpryski

Zmierzona grubość powłoki lakierowej: pokrywa P - 120 μ m, błotnik PP - 90 μ m, drzwi PP - 120 μ m, drzwi TP - 130 μ m, poszycie TP - 120 μ m, poszycie TL - 120 μ m, drzwi TL - 120 μ m, drzwi PL - 90 μ m, błotnik PL - 120 μ m, dach - 90 μ m, próg L - 60 μ m, próg P - 80 μ m

V. Wnętrze stwierdzono: Tunel środkowy: Zarysowania

Kierownica: Przetarcia

Podsufitka lewa: Zabrudzenia

Tapicerka drzwi LP: Zabrudzenia

Wykładzina LP: Zabrudzenia

Listwa progu LP: Zarysowania

Słupek B lewy: Przetarcia

Podsufitka / część bagażowa: Zarysowania

Tapicerka pokrywy bagażnika / drzwi tyłu: Zabrudzenia / Zarysowania

Roleta / półka bagażnika: Zabrudzenia / Zarysowania

Przestrzeń bagażowa / próg załadowniczy: Zarysowania

Tapicerka drzwi PP: Zabrudzenia

Układ klimatyzacji wymaga sprawdzenia szczelności, uzupełnienia czynnika roboczego oraz oczyszczenia parownika i układu dolotowego powietrza do wnętrza.

VI. Wyposażenie, stwierdzono: ABS

AFU - system wspomagania hamowania
Airbag 6 sztuk: poduszki powietrzne czołowe i boczne dla kierowcy i pasażera, kurtyny powietrzne
ASR - system kontroli trakcji
Czujnik deszczu (automatycznie włączane wycieraczki)
Domykanie okien przy zamykaniu samochodu
Dźwignia hamulca ręcznego wykończona skórą
Elektryczne podnoszenie szyb, przód
Elektryczne szyby - tył
ESP - system stabilizacji toru jazdy
Felgi aluminiowe 16 Quartz z ogumieniem 205/55
Fotele przednie z manualną regulacją podparcia lędźwiowego
Fotele przednie z regulacją wzdłużną, pochylenia oparc, wysokości
Funkcja oświetlenia Follow Me Home
Gniazdo 12V
Hill Assist
Kierownica 3-ramienna skórzana
Kieszenie w oparciach foteli przednich
Klamki i lusterka w kolorze nadwozia
Klamki wewnętrzne satynowe
Klimatyzacja automatyczna, dwustrefowa
Kolumna kierownicy z regulacją w dwóch płaszczyznach
Koło zapasowe dojazdowe
Lusterka boczne ze zintegrowanymi kierunkowskazami, regulowane elektrycznie i ogrzewane
Lusterko wsteczne przyciemniające się automatycznie
Mechaniczna blokada otwarcia tylnych drzwi przez dzieci
Mocowanie fotelika dziecięcego Isofix (x2) w drugim rzędzie siedzeń
Multimedialny Ekran Dotykowy (9,7 cala, radio, 6 głośn., USB, ster. z kier., Streaming Audio)
Osłony przeciwsłoneczne z podświetlanymi lusterkami
Podłokietnik centralny z przodu + schowek
REF - system rozdziału sił hamowania
Roleta bagażnika
Składanie oparcia tylnej kanapy z bagażnika
Szyba przednia akustyczna
Światła do jazdy dziennej LED
Tapicerka materiałowa
Tempomat
Tylne oparcie składane, dzielone
Wspomaganie układu kierowniczego
Czujnik odległości przy parkowaniu - tył

VII. Wyposażenie dodatkowe:

VIII. Ogumienie :

Opona	Producent	Rozmiar	Stopień zużycia (szacunkowo)
PL - lato	Uniroyaj, Rainsport5	205/55/R16 91V	30%
PP - lato	Uniroyaj, Rainsport5	205/55/R16 91V	15%
TL - lato	Falken Ze310	205/55/R16 91V	30%
TP - lato	Falken Ze310	205/55/R16 91V	30%
Dojazdowe	Uniroyal	T125/35R16	5%

Sporządzono w 2 egzemplarzach.

Do oceny dołączono 123 fotografii cyfrowych.

Niniejsza opinia nie jest ekspertyzą stanu technicznego pojazdu ani gwarancją niezawodności zespołów i podzespołów pojazdu, została sporządzona wyłącznie na podstawie oględzin w warunkach istniejących w miejscu badania. Opinia określa wyłącznie szacunkową wartość rynkową pojazdu i może być wykorzystana tylko przez zlecającego. Sporządzający opinię zastrzega się, że nie ponosi odpowiedzialności za wady ukryte pojazdu, wady prawne, błędy w dokumentacji pojazdu i błędy montażu. Opinia została sporządzona bezstronnie.

Rzecznawca , data: 01 września 2023

.....

Dokumentacja fotograficzna do opinii CFM202308212



Dokumentacja fotograficzna do opinii CFM202308212



Dokumentacja fotograficzna do opinii CFM202308212

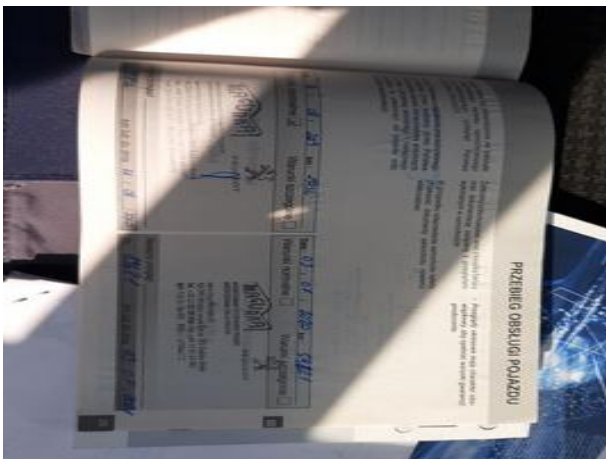
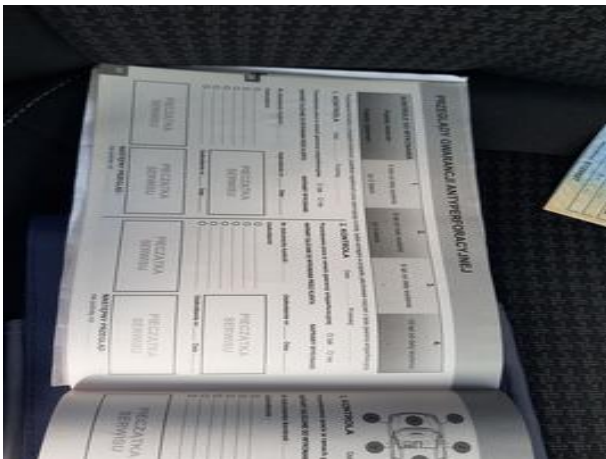
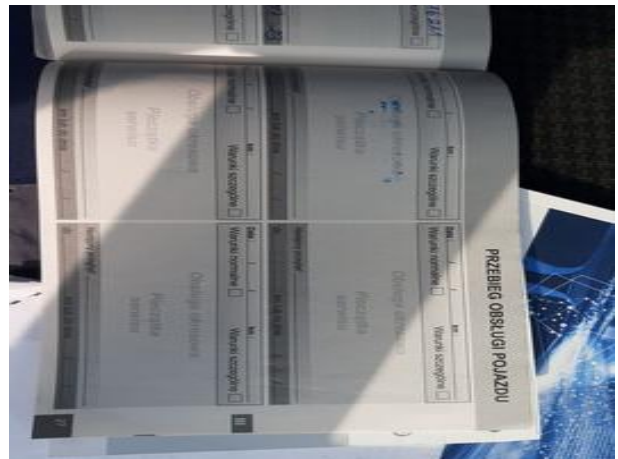

Dokumentacja fotograficzna do opinii CFM202308212









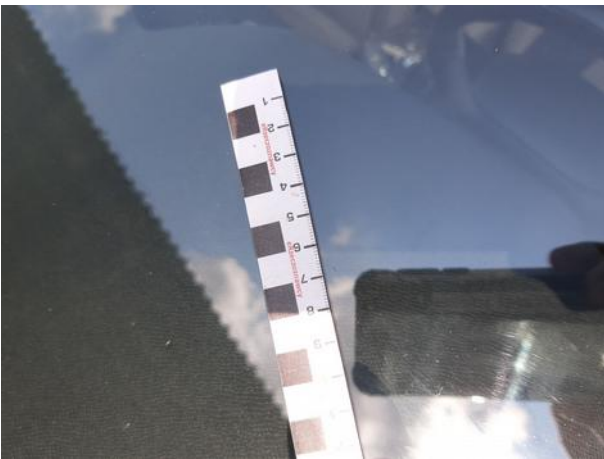

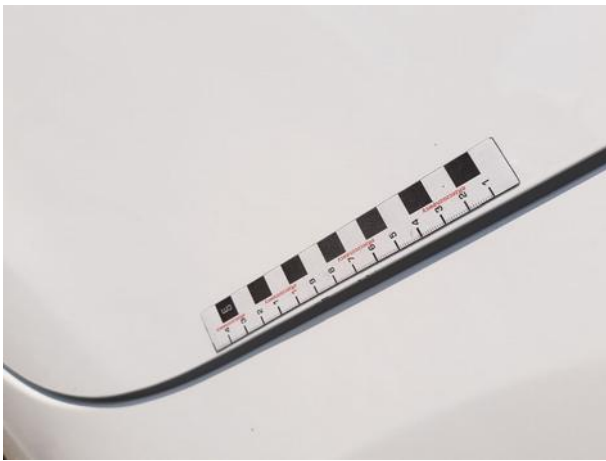
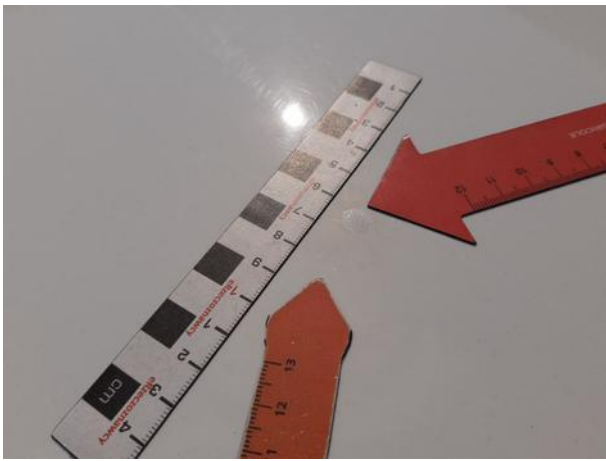
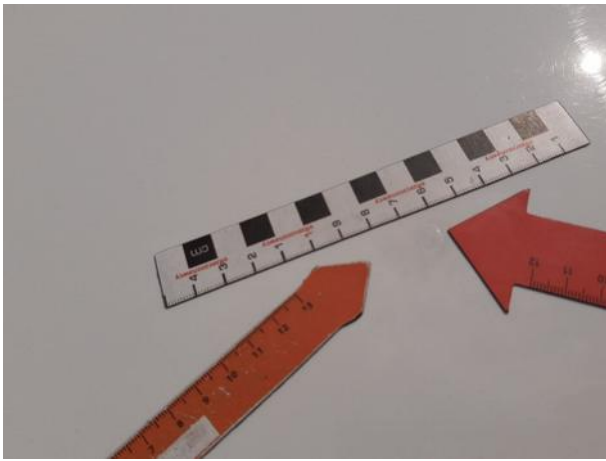



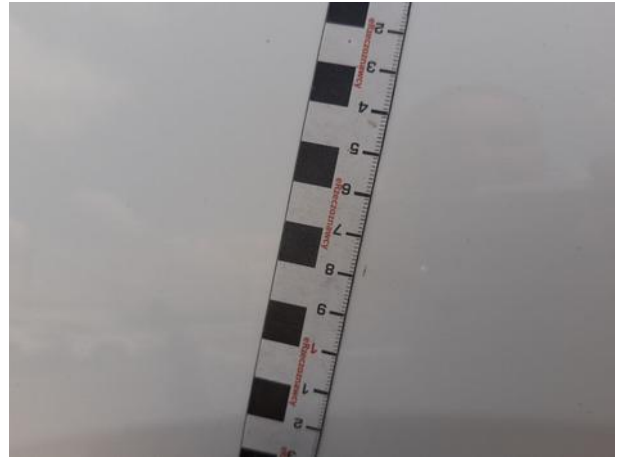



Dokumentacja fotograficzna do opinii CFM202308212



Dokumentacja fotograficzna do opinii CFM202308212



Dokumentacja fotograficzna do opinii CFM202308212



Dokumentacja fotograficzna do opinii CFM202308212

