

„eRzecznawcy Królewicz i Wspólnicy Sp.Jawna”
ul. Kopijników 75A, 03-274 Warszawa

OCENA TECHNICZNA

Nr CFM202309030

Data badania – 15 września 2023r.

Rzecznawca - Dariusz Rejowski

Zleceniodawca: Carefleet S.A.
Adres: ul. Legnicka 48 bud. C-D, 54-202 Wrocław
Zakres oceny: Określenie wartości pojazdu dla potrzeb sprzedaży w trybie przetargu.

Dane techniczne:

Nr rejestracyjny: PO6LN45

Marka pojazdu: FORD
Model: FOCUS 1.5 ECOBLUE TREND EDITIO
Kolor: biały

Rodzaj nadwozia: Hatchback
Rodzaj pojazdu: Osobowy
Liczba drzwi: 5
Liczba miejsc: 5
Wskazania licznika [km]: 120944
Nr fabryczny (VIN): WF0NXXGCHNKC41537
Rok produkcji: 2019
Rok produkcji – uwaga: Pojazd z polskiej sieci dealerskiej
Masa całkowita (kg): 1895
Masa własna (kg): 1288
Rodzaj paliwa: Olej napędowy
Norma EURO: 6
Typ silnika: zapłon samoczynny
Układ/liczba cyl.: R4
Pojemność [cm³]: 1498
Moc [kW]: 88.00

Data pierwszej rejestracji w kraju: 26.07.2019

Pojazd zbadano w Magnicach k/Wrocławia na parkingu EFL S.A. w obecności zleceniodawcy.

UWAGI:

Pojazd zarejestrowany CAREFLEET S.A. ul. Legnicka 48 bud. C-D 54-202 Wrocław
na:

1. Dowód rejestracyjny: DR/BAP3319355
2. Data następnego badania technicznego: 26.07.2024r.
3. Kluczyki ilość kompletów: 1 (Jeden klucz zintegrowany z pilotem centralnego zamka)
4. Dokumentacja eksploatacyjna pojazdu: instrukcja obsługi - jest, książka przeglądów - brak
- 5.

WYNIKI BADANIA :

I. Silnik stwierdzono: Układ smarowania - poziom oleju na wskaźniku kontrolnym w normie. Poziom cieczy w zbiorniku wyrównawczym układu chłodzenia - powyżej min. Rozruch i praca silnika w warunkach parkingowych w normie. Komora silnika zabrudzona eksploatacyjnie. Zaleca się sprawdzenie pracy silnika w warunkach drogowych.

II. Podwozie stwierdzono: Działanie układu hamulcowego i kierowniczego w warunkach parkingowych w normie. Zaleca się sprawdzenie układów podwozia pojazdu w warunkach drogowych.

III. Układ przeniesienia napędu stwierdzono: Obręcze kół - aluminiowe 4 sztuk. Skrzynia biegów - manualna 6 biegowa. Działanie skrzyni biegów w warunkach parkingowych w normie. Napęd na przednią oś. Zaleca się sprawdzenie układów przeniesienia napędu w warunkach warsztatowych i wykonanie przeglądu.

IV. Nadwozie stwierdzono: Barwa nadwozia biała

Zderzak przód: Zarysowania / Odpryski

Spojler zderzaka przód: Zarysowania

Pokrywa przednia: Odpryski

Szyba czołowa: Odpryski

Drzwi LP: Odpryski / Zarysowania

Błotnik / ściana boczna LT: Zarysowania

Zderzak tył: Zarysowania / Zaprawki

Lusterko wsteczne prawe: Odpryski

Błotnik PP: Odpryski

Błotnik LP: Zarysowania

Drzwi PP: Zarysowania

Nakładka drzwi LP: Zarysowania

Rama dachu P: Zarysowania

Zmierzona grubość powłoki lakierowej: pokrywa P - 150 μm , błotnik PP - 130 μm , drzwi PP - 180 μm , drzwi TP - 130 μm , poszycie TP - 160 μm , pokrywa T - 130 μm , poszycie TL - 150 μm , drzwi TL - 130 μm , drzwi PL - 190 μm , błotnik PL - 130 μm , dach - 220 μm , próg P - 100 μm , próg L - 100 μm

V. Wnętrze stwierdzono: Tapicerka drzwi LP: Zabrudzenia

Wykładzina LP: Zabrudzenia

Fotel LP: Uszkodzenia mechaniczne / Zabrudzenia / Przetarcia / Wypalenie

Wykładzina LT: Zabrudzenia

Kanapa / fotel LT: Zabrudzenia

Wykładzina bagażnika: Zabrudzenia

Tapicerka pokrywy bagażnika / drzwi tyłu: Zarysowania / Otwory / Pęknięcia

Roleta / półka bagażnika: Zabrudzenia / Brak rolety

Wykładzina PT: Zabrudzenia / Brak dywanika

Fotel PP: Zabrudzenia

Tapicerka drzwi PP: Zarysowania

Tapicerka drzwi PT: Zarysowania

Schówek pasażera: Zarysowania

Układ klimatyzacji wymaga sprawdzenia szczelności, uzupełnienia czynnika roboczego oraz oczyszczenia parownika i układu dolotowego powietrza do wnętrza.

VI. Wyposażenie, stwierdzono: Dach lakierowany w kolorze nadwozia

Dywaniki welurowe z przodu

ESP - układ stabilizacji toru jazdy, TSC, TA EBA i wspom. ruszania pod górę HSA

Felgi aluminiowe 16 (wzór 5-ramienny, D2XCX) z ogumieniem

Fotel kierowcy - ręczna regulacja pochylenia oparcia
Fotel kierowcy regul. elektrycznie w 4 kierunkach
Fotel kierowcy z regulacją lędźwiową
Fotel pasażera - ręczna regulacja pochylenia oparcia
Fotel pasażera z regulacją przód - tył
Fotele przednie - styl sportowy
Hamulec postojowy - sterowany elektrycznie z funkcją Auto Hold
Immobilizer
Inteligentny ogranicznik prędkości
Kierownica 3-ramienna, skórzana
Kieszenie w oparciach foteli przednich
Klamki zewnętrzne drzwi - lakierowane w kolorze nadwozia
Klimatyzacja manualna
Kluczyk Ford My Key
Kolumna kierownicy regulowana w dwóch płaszczyznach
Komputer pokładowy
Konsola centralna Premium z przesuwającym podłokietnikiem, schówek zamykany roletą i gniazdko 12V
Konsola dachowa - średniej długości z lampkami LED w 1 i 2 rzędzie siedzeń
Lakier Uni
Lane Keeping Alert
Listwa wzdłuż dolnej linii szyb bocznych – w kolorze chromu
Listwy progowe - w kolorze tworzywa
Lusterka boczne regulowane elektrycznie i ogrzewane, w kolorze nadwozia, z kierunkowskazami
Podsufitka w jasnej tonacji
Poduszki powietrzne – poduszki boczne dla kierowcy i pasażera z przodu
Poduszki powietrzne – poduszki czołowe dla kierowcy i pasażera z przodu
Poduszki powietrzne boczne kurtyny 1 i 2 rząd
Półka zasłaniająca przestrzeń bagażową
Radio SYNC 2.5, wysł. 8", Applink 3.0, ACP, AA, z.głośno., Bluetooth, 2 USB, z.sterow. kierow.,
głośniki
Reflektory - halogenowe
Reflektory – światła do jazdy dziennej LED
Reflektory automatyczne, włączające się w zależności od poziomu natężenia światła
Spojler tylny w kolorze nadwozia
System Auto-Start-Stop
System bezkorkowego wlewu paliwa - Ford Easy Fuel
System monitorowania ciśnienia w ogumieniu (TPMS)
System przypominający o zapięciu pasów dla wszystkich foteli
System wspomagający kierowcę w unikaniu lub zmniejszaniu skutków kolizji Pre-Collision Assist
Szyba przednia z dodatkową warstwą akustyczną
Szyby przednie i tylne elektryczne z syst. automatycznego zamykania z czujnikiem przeszkody
Światła przeciwmgielne ze statycznym doświetlaniem zakrętów
Światła przeciwmgielne, tylne
Tapicerka materiałowa Foundry
Tylne oparcie składane, dzielone w proporcji 60:40
Uchwyt dźwigni zmiany biegów wykończony skórą
Uchwyty ISOFIX do mocowania fotelika dziecięcego na tylnej kanapie
Wspomaganie układu kierowniczego, elektryczne EPAS
Wybór trybu jazdy - Standardowy, Sportowy, Eco
Wyłącznik poduszki powietrznej pasażera z przodu
Wyświetlacz 4.2 na tablicy zegarów
Zamek centralny z pilotem
Zderzaki - górna część lakierowana w kolorze nadwozia, dolna w kolorze tworzywa
Zestaw do naprawy przebitej opony

Autoalarm obwodowy i pojemnościowy, z funkcją podwójnego ryglowania
Tempomat

VII. Wyposażenie dodatkowe:

VIII. Ogumienie :

Opona	Producent	Rozmiar	Stopień zużycia (szacunkowo)
PL lato	Michelin,	205/60/R16	65%
PP lato	Michelin,	205/60/R16	65%
TL lato	Michelin,	205/60/R16	65%
TP lato	Michelin,	205/60/R16	65%

Sporządzono w 2 egzemplarzach.

Do oceny dołączono 100 fotografii cyfrowych.

Niniejsza opinia nie jest ekspertyzą stanu technicznego pojazdu ani gwarancją niezawodności zespołów i podzespołów pojazdu, została sporządzona wyłącznie na podstawie oględzin w warunkach istniejących w miejscu badania. Opinia określa wyłącznie szacunkową wartość rynkową pojazdu i może być wykorzystana tylko przez zlecającego. Sporządzający opinię zastrzega się, że nie ponosi odpowiedzialności za wady ukryte pojazdu, wady prawne, błędy w dokumentacji pojazdu i błędy montażu. Opinia została sporządzona bezstronnie.

Rzecznawca , data: 15 września 2023

.....

Dokumentacja fotograficzna do opinii CFM202309030



Dokumentacja fotograficzna do opinii CFM202309030



Dokumentacja fotograficzna do opinii CFM202309030







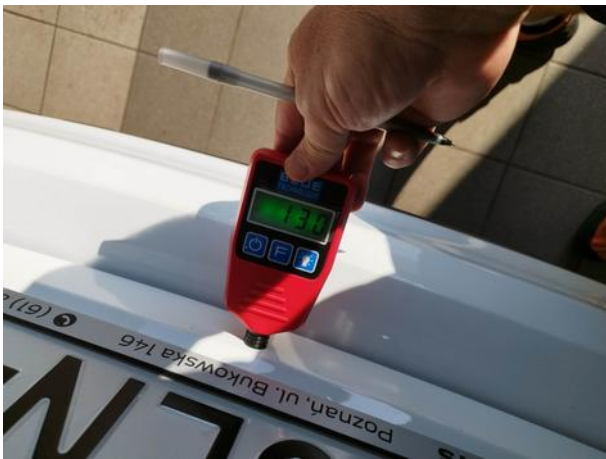



Dokumentacja fotograficzna do opinii CFM202309030



Dokumentacja fotograficzna do opinii CFM202309030



Dokumentacja fotograficzna do opinii CFM202309030



Dokumentacja fotograficzna do opinii CFM202309030



Dokumentacja fotograficzna do opinii CFM202309030

