

**„eRzecznawcy Królewicz i Wspólnicy Sp.Jawna”**  
ul. Kopijników 75A, 03-274 Warszawa

**OCENA TECHNICZNA**

**Nr CFM202309125**

**Data badania – 25 września 2023r.**

**Rzecznawca - Dariusz Rejowski**

**Zleceniodawca:** Carefleet S.A.  
**Adres:** ul. Legnicka 48 bud. C-D, 54-202 Wrocław  
**Zakres oceny:** Określenie wartości pojazdu dla potrzeb sprzedaży w trybie przetargu.

**Dane techniczne:**

Nr rejestracyjny: DW1GY59

Marka pojazdu: FORD  
Model: MONDEO 2.0 ECOBLUE TITANIUM AU  
Kolor: srebrny

Rodzaj nadwozia: Kombi  
Rodzaj pojazdu: Osobowy  
Liczba drzwi: 5  
Liczba miejsc: 5  
Wskazania licznika [km]: 182083  
Nr fabryczny (VIN): WF0FXXWPCFKU82256  
Rok produkcji: 2019  
Rok produkcji – uwaga: Pojazd z polskiej sieci dealerskiej  
Masa całkowita (kg): 2330  
Masa własna (kg): 1724  
Rodzaj paliwa: Olej napędowy  
Norma EURO: 6  
Typ silnika: zapłon samoczynny  
Układ/liczba cyl.: R4  
Pojemność [cm<sup>3</sup>]: 1995  
Moc [kW]: 140.00

Data pierwszej rejestracji w kraju: 17.12.2019

Pojazd zbadano w Magnicach k/Wrocławia na parkingu EFL S.A. w obecności zleceniodawcy.

**UWAGI:**

Pojazd zarejestrowany CAREFLEET S.A. ul. Legnicka 48 bud. C-D 54-202 Wrocław  
na:

1. Dowód rejestracyjny: DR/BAP5521742
2. Data następnego badania technicznego: 15.12.2024r.
3. Kluczyki ilość kompletów: 2 (Dwa klucze zintegrowane z pilotem centralnego zamka)
4. Dokumentacja eksploatacyjna pojazdu: instrukcja obsługi - jest, książka przeglądów - jest
5. Liczba wpisów w książce serwisowej - 0

**WYNIKI BADANIA :**

**I. Silnik stwierdzono:** Układ smarowania - poziom oleju na wskaźniku kontrolnym w normie. Poziom cieczy w zbiorniku wyrównawczym układu chłodzenia - powyżej min. Rozruch i praca silnika w warunkach parkingowych w normie. Komora silnika zabrudzona eksploatacyjnie. Zaleca się sprawdzenie pracy silnika w warunkach drogowych.

**II. Podwozie stwierdzono:** Działanie układu hamulcowego i kierowniczego w warunkach parkingowych w normie. Zaleca się sprawdzenie układów podwozia pojazdu w warunkach drogowych.

**III. Układ przeniesienia napędu stwierdzono:** Obręcze kół - aluminiowe 4 sztuk, koło dojazdowe - stalowe. Skrzynia biegów - automatyczna 8 biegowa. Działanie skrzyni biegów w warunkach parkingowych w normie. Napęd na przednią oś. Zaleca się sprawdzenie układów przeniesienia napędu w warunkach warsztatowych i wykonanie przeglądu.

**IV. Nadwozie stwierdzono:** Barwa nadwozia srebrna

Szyba czołowa: Odpryski

Drzwi LP: poszycie: Odpryski

Próg lewy: Zarysowania

Rama dachu lewa: Odpryski

Dach: Odpryski

Drzwi LT: poszycie: Zdeformowanie / Wgniecenie

Błotnik / ściana boczna LT: Zarysowania

Zderzak tył: Odpryski

Błotnik / ściana boczna PT: Zarysowania

Drzwi PT: poszycie: Zarysowania

Rama dachu prawa: Zdeformowanie / Wgniecenie

Zmierzona grubość powłoki lakierowej: pokrywa P - 200  $\mu\text{m}$ , błotnik PP - 120  $\mu\text{m}$ , drzwi PP - 140  $\mu\text{m}$ , drzwi TP - 120  $\mu\text{m}$ , poszycie TP - 130  $\mu\text{m}$ , pokrywa T - 130  $\mu\text{m}$ , poszycie TL - 130  $\mu\text{m}$ , drzwi TL - 110  $\mu\text{m}$ , drzwi PL - 120  $\mu\text{m}$ , błotnik PL - 150  $\mu\text{m}$ , dach - 130  $\mu\text{m}$ , próg P - 90  $\mu\text{m}$ , próg L - 80  $\mu\text{m}$

**V. Wnętrze stwierdzono:** Kokpit: Zarysowania

Tunel środkowy: Zarysowania

Kierownica: Przetarcia

Podsufitka lewa: Otwory / Pęknięcia

Tapicerka drzwi LT: Zarysowania

Listwa progu LT: Zarysowania

Tapicerka pokrywy bagażnika / drzwi tyłu: Zarysowania

Przestrzeń bagażowa / próg załadowniczy: Zarysowania

Uszczelka pokrywy tył: Przetarta

Układ klimatyzacji wymaga sprawdzenia szczelności, uzupełnienia czynnika roboczego oraz oczyszczenia parownika i układu dolotowego powietrza do wnętrza.

**VI. Wyposażenie, stwierdzono:** ABS

Active Park Assist - system wspomagający parkowanie równoległe i prostopadłe oraz wyjazd

Blokada zapobiegająca otwarciu tylnych drzwi przez dzieci

Czujniki odległości przy parkowaniu, przód i tył

Dywaniki welurowe z przodu i z tyłu

EBD - elektroniczny rozdział sił hamowania

Elektrycznie sterowane szyby przednie i tylne

Elektryczny hamulec postojowy

ESC - układ stabilizacji toru jazdy z kontrolą trakcji TA, EBA

E-shifter - pokrętło do sterowania skrzynią biegów

Felgi aluminiowe 17", 5x2 ramienne, z ogumieniem 215/55  
FordPass Connect z modemem GSM  
Fotel kierowcy regul. elektrycznie w 4 kierunkach  
Fotel kierowcy z regulacją lędźwiową  
Fotel pasażera z regulacją lędźwiową  
Fotel pasażera z regulacją w 4 kierunkach  
Fotele przednie - styl sportowy  
Fotele przednie podgrzewane  
Funkcja programowania i przypisania do kluczyka ograniczeń - Ford MyKey  
HSA - system wspomagający ruszanie pod górę  
Inteligentny ogranicznik prędkości  
Inteligentny System Bezpieczeństwa (IPS)  
Kamera ułatwiająca parkowanie tyłem  
Kierownica skórzana  
Kieszonka w oparciu fotela kierowcy  
Klamki w kolorze nadwozia  
Klimatyzacja dwustrefowa z automatyczną regulacją temperatury (DEATC)  
Kolumna kierownicy regulowana w dwóch płaszczyznach  
Konsola centralna z podłokietnikiem  
Konsola sufitowa - ze schowkiem na okulary i lusterkiem do obserwowania dzieci  
Lampki do czytania w drugim rzędzie foteli  
Lampki oświetlenia wnętrza z funkcją opóźnionego wyłączenia  
Lampy tylne LED  
Lane Keeping Alert  
Lusterka boczne regulowane elektrycznie i ogrzewane, w kolorze nadwozia, z kierunkowskazami  
Lusterka boczne składane elektrycznie, z lampkami oświetlającymi podłogę  
Lusterko wsteczne przyciemniające się automatycznie  
Oświetlenie wnętrza diodami LED z elementami nastrojowego oświetlenia  
Podsufitka w jasnej tonacji  
Poduszki powietrzne – poduszki boczne dla kierowcy i pasażera z przodu  
Poduszki powietrzne – poduszki czołowe dla kierowcy i pasażera z przodu  
Poduszki powietrzne boczne kurtyny 1 i 2 rząd  
Poduszki powietrzne kolan  
Przycisk rozrusznika Ford Power  
Reflektory - halogenowe  
Relingi dachowe z wykończeniem w kolorze aluminium  
Roleta zasłaniająca przestrzeń bagażową  
System aktywnej redukcji hałasu - Active Noise Control  
System automatycznego sterowania światłami drogowymi - Auto High Beam  
System Auto-Start-Stop  
System KeyFree z przyciskiem FordPower (centralny zamek z kluczem elektronicznym)  
System monitorowania ciśnienia w ogumieniu (TPMS)  
System monitorowania koncentracji kierowcy (Driver Alert)  
System nawigacji sat.Sony CD/MP3/DAB+/Ford SYNC/wyś.8"/AppLink/TMC/Bluetooth/12  
głoś./2xUSB/st.kier.  
System rozpoznawania znaków drogowych (Traffic Sign Recognition)  
System wspomagający kierowcę w unikaniu lub zmniejszaniu skutków kolizji Pre-Collision  
Assist,pakiet  
Szyba przednia podgrzewana (Quickclear) i podgrzewane dysze spryskiwaczy  
Światła do jazdy dziennej, diodowe (LED) w obudowanie światel przeciwmgielnych  
Światła przeciwmgielne, przód  
Tapicerka materiałowa Smitty Ebony  
Tempomat  
Tylne oparcie składane, dzielone w proporcji 60/40 z otworem do przewozu nart i podłokietnikiem  
Uchwyt dźwigni zmiany biegów wykończony skórą

Wspomaganie układu kierowniczego, elektryczne EPAS  
Wycieraczki przedniej szyby sterowane automatycznie z czujnikiem deszczu  
Wyłącznik deaktywujący czołową poduszkę powietrzną pasażera  
Wyświetlacz kolorowy między zegarami (10.1-cala), wielofunkcyjny  
Zagłówki regulowane w 2 kierunkach  
Zamek centralny z pilotem  
Autoalarm obwodowy i pojemnościowy (zawiera funkcję podwójnego ryglowania drzwi)  
Lakier metalik Diffused Silver

#### VII. Wyposażenie dodatkowe:

#### VIII. Ogumienie :

Opona	Producent	Rozmiar	Stopień zużycia (szacunkowo)
PL lato	Michelin	235/50/17	65%
PP lato	Michelin	235/50/17	65%
TL lato	Michelin	235/50/17	65%
TP lato	Michelin	235/50/17	65%
dojazdowa	Maxxis	125/80R16	0%

Sporządzono w 2 egzemplarzach.

Do oceny dołączono 106 fotografii cyfrowych.

**Niniejsza opinia nie jest ekspertyzą stanu technicznego pojazdu ani gwarancją niezawodności zespołów i podzespołów pojazdu, została sporządzona wyłącznie na podstawie oględzin w warunkach istniejących w miejscu badania. Opinia określa wyłącznie szacunkową wartość rynkową pojazdu i może być wykorzystana tylko przez zlecającego. Sporządzający opinię zastrzega się, że nie ponosi odpowiedzialności za wady ukryte pojazdu, wady prawne, błędy w dokumentacji pojazdu i błędy montażu. Opinia została sporządzona bezstronnie.**

Rzecznawca , data: 25 września 2023

.....

Dokumentacja fotograficzna do opinii CFM202309125



Dokumentacja fotograficzna do opinii CFM202309125



Dokumentacja fotograficzna do opinii CFM202309125

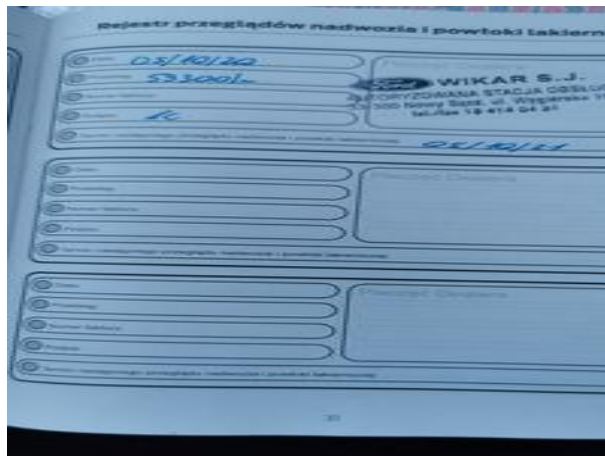
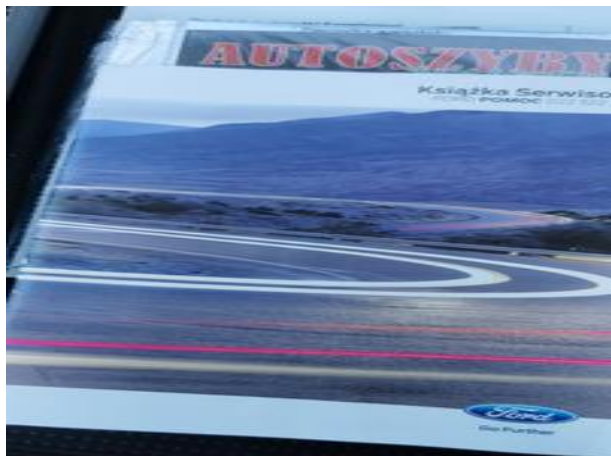





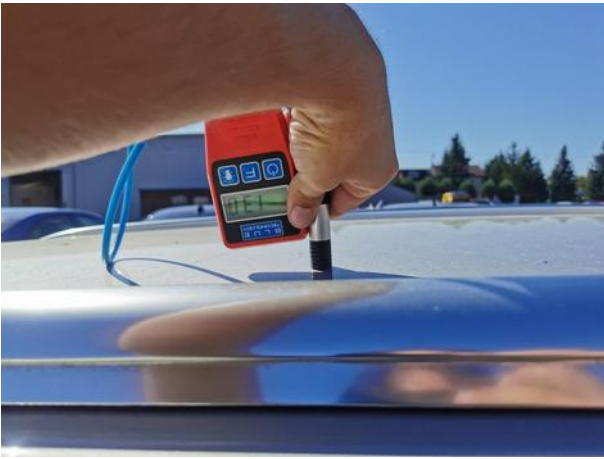













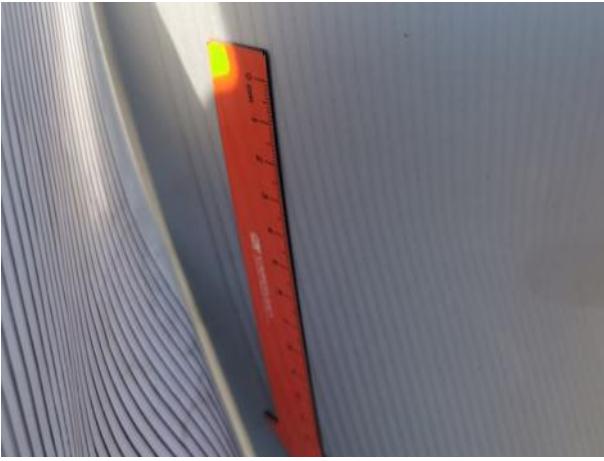



Dokumentacja fotograficzna do opinii CFM202309125

