

„eRzecznawcy Królewicz i Wspólnicy Sp.Jawna”
ul. Kopijników 75A, 03-274 Warszawa

OCENA TECHNICZNA

Nr CFM202308116

Data badania – 01 września 2023r.

Rzecznawca - Dariusz Rejowski

Zleceniodawca: Carefleet S.A.
Adres: ul. Legnicka 48 bud. C-D, 54-202 Wrocław
Zakres oceny: Określenie wartości pojazdu dla potrzeb sprzedaży w trybie przetargu.

Dane techniczne:

Nr rejestracyjny: DW2CJ42

Marka pojazdu: OPEL

Model: ASTRA V 1.6 CDTI ENJOY S&S

Kolor: czarny

Rodzaj nadwozia: Hatchback

Rodzaj pojazdu: Osobowy

Liczba drzwi: 5

Liczba miejsc: 5

Wskazania licznika [km]: 115877

Nr fabryczny (VIN): W0VBD6EF8KG357018

Rok produkcji: 2019

Rok produkcji – uwaga: Pojazd z polskiej sieci dealerskiej

Masa całkowita (kg): 1890

Masa własna (kg): 1326

Rodzaj paliwa: Olej napędowy

Norma EURO: 6

Typ silnika: zapłon samoczynny

Układ/liczba cyl.: R4

Pojemność [cm³]: 1598

Moc [kW]: 81.00

Data pierwszej rejestracji w kraju: 13.05.2019

Pojazd zbadano w Magnicach k/Wrocławia na parkingu EFL S.A. w obecności zleceniodawcy.

UWAGI:

Pojazd zarejestrowany CAREFLEET S.A. ul. Legnicka 48 bud. C-D 54-202 Wrocław
na:

1. Dowód rejestracyjny: DR/BAP2037738
2. Data następnego badania technicznego: 13.05.2024r.
3. Kluczyki ilość kompletów: 2 (Dwa klucze zintegrowane z pilotem centralnego zamka)
4. Dokumentacja eksploatacyjna pojazdu: instrukcja obsługi - jest, książka przeglądów - jest
5. Liczba wpisów w książce serwisowej - 3: 45858 km, 70250 km, 106602 km dnia 11-05-2023

WYNIKI BADANIA :

I. Silnik stwierdzono: Układ smarowania - poziom oleju na wskaźniku kontrolnym w normie. Poziom cieczy w zbiorniku wyrównawczym układu chłodzenia - powyżej min. Rozruch i praca silnika w warunkach parkingowych w normie. Komora silnika zabrudzona eksploatacyjnie. Zaleca się sprawdzenie pracy silnika w warunkach drogowych.

II. Podwozie stwierdzono: Działanie układu hamulcowego i kierowniczego w warunkach parkingowych w normie. Zaleca się sprawdzenie układów podwozia pojazdu w warunkach drogowych.

III. Układ przeniesienia napędu stwierdzono: Obręcze kół - stalowe 4 sztuk, koło dojazdowe - stalowe. Kołpak PL – zarysowania, Kołpak PP – zarysowania. Skrzynia biegów - manualna 6 biegowa. Działanie skrzyni biegów w warunkach parkingowych w normie. Napęd na przednią oś. Zaleca się sprawdzenie układów przeniesienia napędu w warunkach warsztatowych i wykonanie przeglądu.

IV. Nadwozie stwierdzono: Barwa nadwozia czarna

Zderzak przód: Odpryski / Zarysowania

Pokrywa przednia: Odpryski

Drzwi LP: Zdeformowanie / Wgniecenie / Odpryski

Rama dachu prawa: Odpryski

Lusterko P: Zarysowania

Drzwi PT: Zarysowania

Błotnik PT: Zarysowania

Próg P: Zarysowania

Dach: Zarysowania

Rama dachu P: Zarysowania

Pokrywa tył: Odpryski

Błotnik LT: Zarysowania / Wgniecenia

Drzwi LT: Zarysowania

Błotnik LP: Zarysowania

Zmierzona grubość powłoki lakierowej: pokrywa P - 120 μm , błotnik PP - 180 μm , drzwi PP - 180 μm , drzwi TP - 170 μm , poszycie TP - 340 μm , pokrywa T - 120 μm , poszycie TL - 180 μm , drzwi TL - 170 μm , drzwi PL - 180 μm , błotnik PL - 150 μm , dach - 120 μm , próg P - 90 μm , próg L - 100 μm

V. Wnętrze stwierdzono: Tunel środkowy: Zarysowania

Fotel LP: Zabrudzenia

Tapicerka pokrywy bagażnika / drzwi tyłu: Zarysowania

Tapicerka drzwi PT: Zarysowania

Kierownica: Zarysowania

Tapicerka drzwi LT: Zarysowania

Podsufitka: Zabrudzenia

Tapicerka drzwi PP: Zarysowania

Wykładzina bagażnika: Zabrudzenia

Wnętrze bagażnika: Zarysowania

Uszczelka bagażnika: Rozerwana

Próg załadowniczy: Zarysowania

Układ klimatyzacji wymaga sprawdzenia szczelności, uzupełnienia czynnika roboczego oraz oczyszczenia parownika i układu dolotowego powietrza do wnętrza.

VI. Wyposażenie, stwierdzono: ABS

Airbag 6 sztuk: poduszki powietrzne czołowe i boczne dla kierowcy i pasażera, kurtyny powietrzne Chromowana listwa z logo na osłonie chłodnicy

Elektryczne szyby przednie
 Elektryczne szyby, tył
 Elektryczny podajnik pasa bezpieczeństwa
 ESP + TCS
 Fotel kierowcy z regulacją wysokości
 Kierownica skórzana
 Kolumna kierownicy z regulacją położenia w dwóch płaszczyznach
 Komputer pokładowy
 Lusterka boczne regulowane elektrycznie i ogrzewane
 Lusterka boczne w kolorze nadwozia
 Mocowania fotelików dziecięcych ISOFIX w 2. rzędzie foteli
 Przyciski sterowania na kierownicy
 Spojler tylny
 System monitorujący ciśnienie w oponach
 Światła do jazdy dziennej LED
 Tapicerka materiałowa czarna
 Tempomat z ogranicznikiem prędkości
 Tylne oparcie składane, dzielone 60:40
 Układ wspomagania ruszania pod górę HSA
 Wyświetlacz graficzny wskaźników kierowcy
 Alarm
 Felgi stalowe 16, strukturalne, z ogumieniem
 Koło zapasowe dojazdowe
 Lakier metalik
 Pakiet Enjoy Biznes
 Czujniki odległości przy parkowaniu - przód i tył
 Klimatyzacja automatyczna, 2-strefowa, sterowana elektronicznie z czujnikiem wilgotności
 Konsola centralna przesuwana z podłokietnikiem i zamykanym schowkiem
 Pakiet Dobrej Widoczności
 Pakiet Oświetlenie Wnętrza
 Światła przeciwmgielne z przodu
 Radio IntelliLink RF900 Navi (wyśw. 8-cali, nawigacja, USB, BT, 6 głoś. Audio streaming, odtw. video)

VII. Wyposażenie dodatkowe:

VIII. Ogumienie :

Opona	Producent	Rozmiar	Stopień zużycia (szacunkowo)
PL lato	Continental	205/55/R16	65%
PP lato	Continental	205/55/R16	65%
TL lato	Continental	205/55/R16	65%
TP lato	Continental	205/55/R16	65%
dojazdowa	Continental	115/70/R16	10%

Sporządzono w 2 egzemplarzach.

Do oceny dołączono 154 fotografii cyfrowych.

Niniejsza opinia nie jest ekspertyzą stanu technicznego pojazdu ani gwarancją niezawodności zespołów i podzespołów pojazdu, została sporządzona wyłącznie na podstawie oględzin w warunkach istniejących w miejscu badania. Opinia określa wyłącznie szacunkową wartość rynkową pojazdu i może być wykorzystana tylko przez zlecającego. Sporządzający opinię zastrzega się, że nie ponosi odpowiedzialności za wady ukryte pojazdu, wady prawne, błędy w dokumentacji pojazdu i błędy montażu. Opinia została sporządzona bezstronnie.

Rzecznawca , data: 01 września 2023

.....

Dokumentacja fotograficzna do opinii CFM202308116



Dokumentacja fotograficzna do opinii CFM202308116





Dokumentacja fotograficzna do opinii CFM202308116

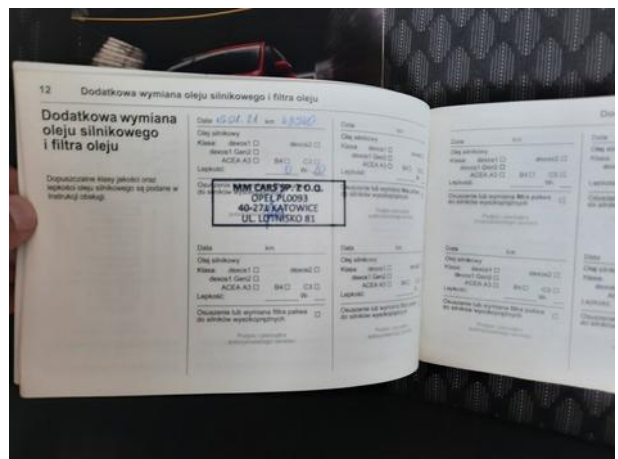

Dokumentacja fotograficzna do opinii CFM202308116















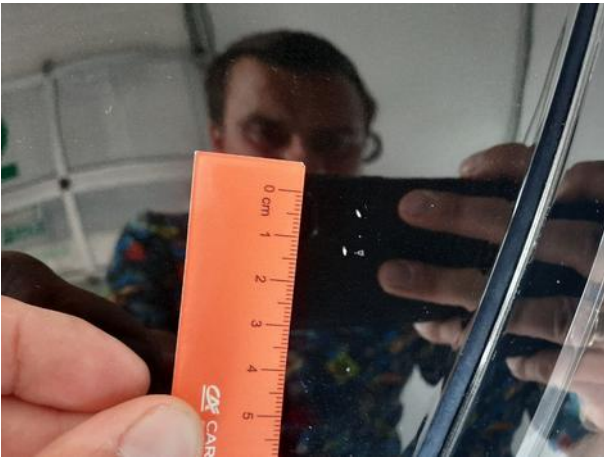



Dokumentacja fotograficzna do opinii CFM202308116



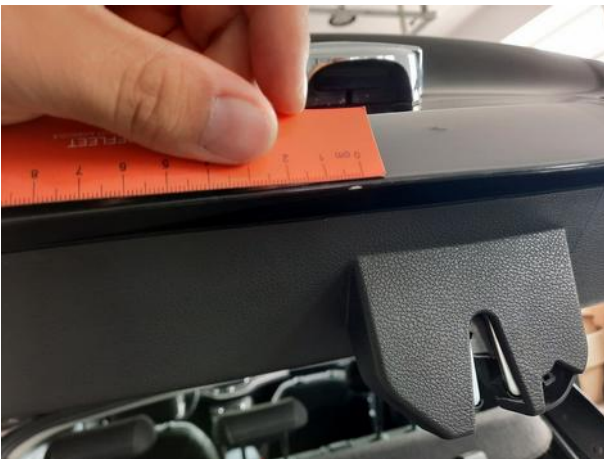

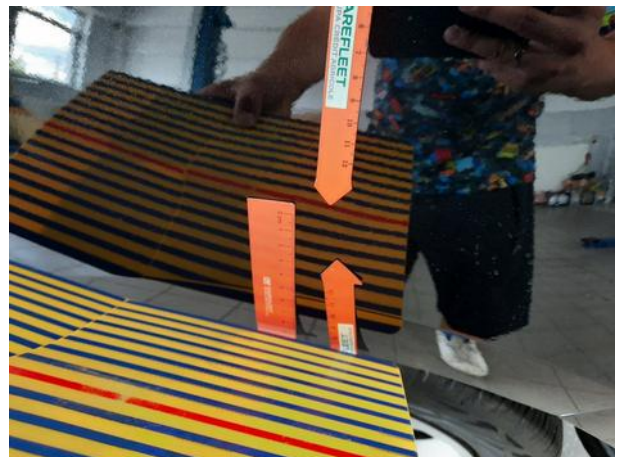
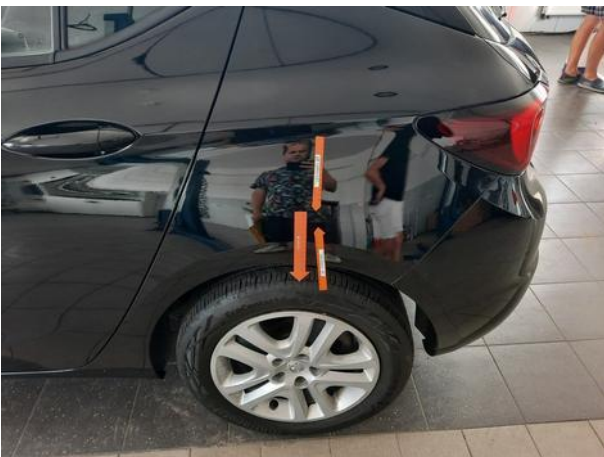
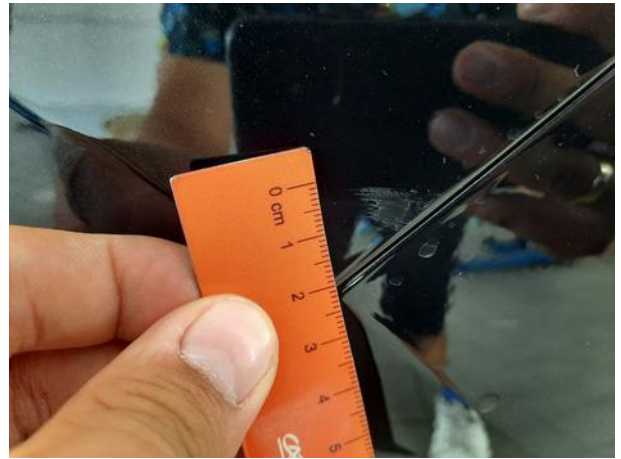

Dokumentacja fotograficzna do opinii CFM202308116

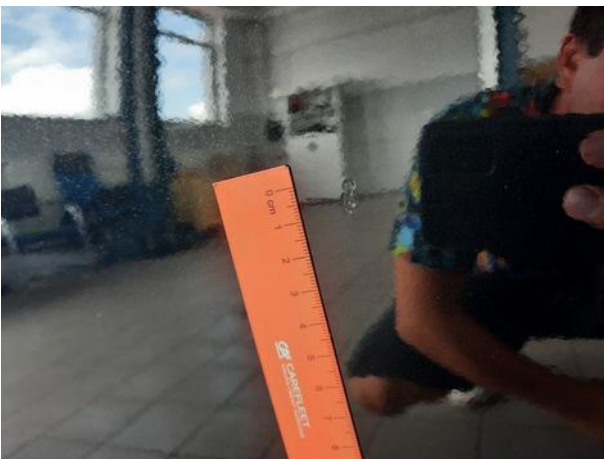
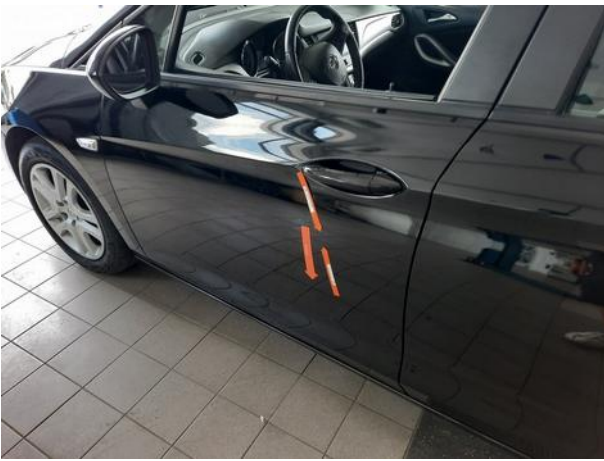



Dokumentacja fotograficzna do opinii CFM202308116



