

**„eRzecznawcy Królewicz i Wspólnicy Sp.Jawna”**  
ul. Kopijników 75A, 03-274 Warszawa

**OCENA TECHNICZNA**

**Nr CFM202309010**

**Data badania – 04 września 2023r.**

**Rzecznawca - Michał Kłosowski**

**Zleceniodawca:** Carefleet S.A.  
**Adres:** ul. Legnicka 48 bud. C-D, 54-202 Wrocław  
**Zakres oceny:** Określenie wartości pojazdu dla potrzeb sprzedaży w trybie przetargu.

**Dane techniczne:**

Nr rejestracyjny: WW739YV

Marka pojazdu: OPEL

Model: ASTRA V 1.6 CDTI ENJOY S&S

Kolor: Czarny

Rodzaj nadwozia: Kombi

Rodzaj pojazdu: Osobowy

Liczba drzwi: 5

Liczba miejsc: 5

Wskazania licznika [km]: 192585

Nr fabryczny (VIN): W0VBD8EF3K8064083

Rok produkcji: 2019

Rok produkcji – uwaga: Pojazd z polskiej sieci dealerskiej

Masa całkowita (kg): 1930

Masa własna (kg): 1370

Rodzaj paliwa: Olej napędowy

Norma EURO: 6

Typ silnika: Zapłon samoczynny

Układ/liczba cyl.: R4

Pojemność [cm<sup>3</sup>]: 1598

Moc [kW]: 81.00

Data pierwszej rejestracji w kraju: 14.08.2019

Pojazd zbadano w Magnicach k/Wrocławia na parkingu EFL S.A. w obecności zleceniodawcy.

**UWAGI:**

Pojazd zarejestrowany CAREFLEET S.A. ul. Legnicka 48 bud. C-D 54-202 Wrocław  
na:

1. Dowód rejestracyjny: DR/BAP 3553062
2. Data następnego badania technicznego: 14.08.2024r.
3. Kluczyki ilość kompletów: 2 (Dwa klucze zintegrowane z pilotem centralnego zamka)
4. Dokumentacja eksploatacyjna pojazdu: instrukcja obsługi - brak, książka przeglądów - brak
- 5.

**WYNIKI BADANIA :**

**I. Silnik stwierdzono:** Układ smarowania - poziom oleju na wskaźniku kontrolnym w normie. Poziom cieczy w zbiorniku wyrównawczym układu chłodzenia - powyżej min. Rozruch i praca silnika w warunkach parkingowych w normie. Komora silnika zabrudzona eksploatacyjnie. Zaleca się sprawdzenie pracy silnika w warunkach drogowych.

**II. Podwozie stwierdzono:** Działanie układu hamulcowego i kierowniczego w warunkach parkingowych w normie. Zaleca się sprawdzenie układów podwozia pojazdu w warunkach drogowych.

**III. Układ przeniesienia napędu stwierdzono:** Obręcze kół - stalowe 4 sztuk, koło dojazdowe - stalowe. Skrzynia biegów - manualna 6 biegowa. Działanie skrzyni biegów w warunkach parkingowych w normie. Napęd na przednią oś. Zaleca się sprawdzenie układów przeniesienia napędu w warunkach warsztatowych i wykonanie przeglądu.

**IV. Nadwozie stwierdzono:** Barwa nadwozia czarna. Zderzak P - zarysowania, wypięty, pęknięta krata dolna, Pokrywa P - odpryski, wgniecenia, zarysowania, Szyba czołowa - odpryski, pęknięcie, zarysowania, Błotnik PP - zagięty, zarysowany, Drzwi PP - zarysowania, odpryski, Lusterko P - zarysowania, Drzwi TP - odprysk, zarysowanie, Ściana TP - zarysowanie, Próg P - zarysowanie, Rama dachu P - wgniecenie, Dach - zarysowanie, Pokrywa bagażnika - zarysowanie, wgniecenie, Zderzak T - zarysowania, Ściana TL - zarysowania, Rama dachu L - wgniecenie, odprysk, Próg L - zarysowania, Drzwi TL - zarysowanie, odprysk, Drzwi PL - odpryski, wgniecenia, Błotnik PL - odpryski. Zmierzona grubość powłoki lakierowej: pokrywa P - 100 μm, Błotnik PP - 110μm, Błotnik PL - 110μm, Drzwi PP - 120μm, Drzwi PL - 120μm, Drzwi TP - 110μm, Drzwi TL - 110μm, Dach - 120μm, Ściana TP - 120μm, Pokrywa T - 120μm, Ściana TL - 100μm.

**V. Wnętrze stwierdzono:** Tapicerka drzwi PL - zarysowanie, Kierownica - zarysowania, przetarcia, Deska rozdzielcza - zarysowania, Panel środkowy - zarysowania, Podsufitka - rozcięcie, Wykładzina bagażnika - zarysowania, Osłona słupka "D" lewego - zarysowania, Osłona słupka "D" prawego - zarysowania, przetarcie, Roleta bagażnika - zarysowania, Uszczelka pokrywy bagażnika - rozcięta. Układ klimatyzacji wymaga sprawdzenia szczelności, uzupełnienia czynnika roboczego oraz oczyszczenia parownika i układu dolotowego powietrza do wnętrza.

#### **VI. Wyposażenie, stwierdzono: ABS**

Airbag 6 sztuk: poduszki powietrzne czołowe i boczne dla kierowcy i pasażera, kurtyny powietrzne  
Chromowana listwa z logo na osłonie chłodnicy  
Elektryczne szyby przednie  
Elektryczne szyby, tył  
Elektryczny podajnik pasa bezpieczeństwa  
ESP + TCS  
Felgi stalowe 16 z ogumieniem  
Fotel kierowcy z regulacją wysokości  
Kierownica skórzana  
Kolumna kierownicy z regulacją położenia w dwóch płaszczyznach  
Komputer pokładowy  
Lusterka boczne regulowane elektrycznie i ogrzewane  
Lusterka boczne w kolorze nadwozia  
Mocowania fotelików dziecięcych ISOFIX w 2. rzędzie foteli  
Nawiew wentylacji-ogrzewania w drugim rzędzie siedzeń  
Przyciski sterowania na kierownicy  
Relingi dachowe, czarne  
Spojler tylny  
System monitorujący ciśnienie w oponach  
System multimedialny R4.0 IntellLink (Bluetooth, 4 głośniki, ekran dotykowy 7 cali)  
Światła do jazdy dziennej LED  
Tapicerka materiałowa czarna

Tempomat z ogranicznikiem prędkości  
Tylne oparcie składane, dzielone 60:40  
Układ wspomagania ruszania pod górę HSA  
Wyświetlacz graficzny wskaźników kierowcy  
Koło zapasowe dojazdowe  
Lakier metalik  
Pakiet Enjoy Biznes Plus PLN  
Chromowane zewnętrzne listwy wzdłuż okien bocznych  
Czujniki odległości przy parkowaniu - przód i tył  
Klimatyzacja automatyczna, 2-strefowa, sterowana elektronicznie z czujnikiem wilgotności  
Konsola centralna przesuwana z podłokietnikiem i zamykanym schowkiem  
Pakiet Dobrej Widoczności  
Pakiet Oświetlenie Wnętrza  
Światła przeciwmgielne z przodu  
Pakiet Zimowy  
Ogrzewana kierownica pokryta skórą oraz fotele przednie podgrzewane  
Przyciski sterowania na kierownicy  
Tempomat z ogranicznikiem prędkości

#### VII. Wyposażenie dodatkowe:

#### VIII. Ogumienie :

Opona	Producent	Rozmiar	Stopień zużycia (szacunkowo)
PL lato	Continental	205/55/R16	66%
PP lato	Continental	205/55/R16	66%
TL lato	Continental	205/55/R16	40%
TP lato	Continental	205/55/R16	40%
koła zapasowe dojazdowe	Continental	T115/70/R16	Brak danych

Sporządzono w 2 egzemplarzach.

Do oceny dołączono 207 fotografii cyfrowych.

**Niniejsza opinia nie jest ekspertyzą stanu technicznego pojazdu ani gwarancją niezawodności zespołów i podzespołów pojazdu, została sporządzona wyłącznie na podstawie oględzin w warunkach istniejących w miejscu badania. Opinia określa wyłącznie szacunkową wartość rynkową pojazdu i może być wykorzystana tylko przez zlecającego. Sporządzający opinię zastrzega się, że nie ponosi odpowiedzialności za wady ukryte pojazdu, wady prawne, błędy w dokumentacji pojazdu i błędy montażu. Opinia została sporządzona bezstronnie.**

Rzecznawca , data: 04 września 2023

.....

Dokumentacja fotograficzna do opinii CFM202309010



Dokumentacja fotograficzna do opinii CFM202309010



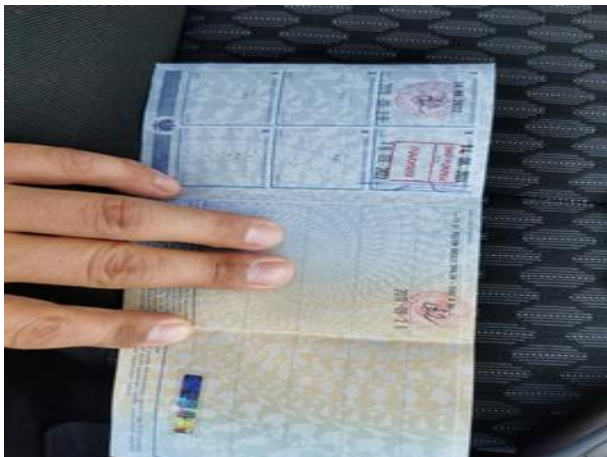













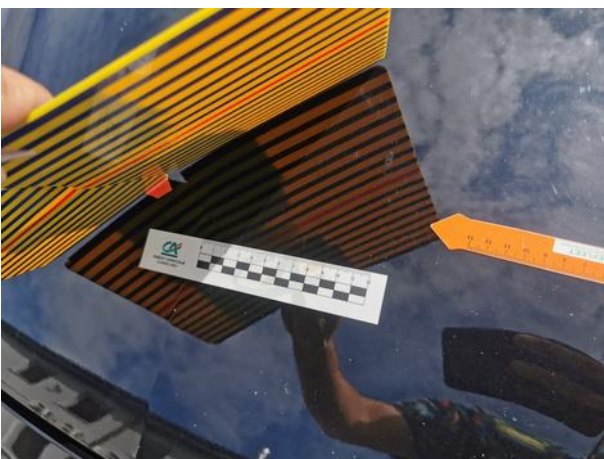
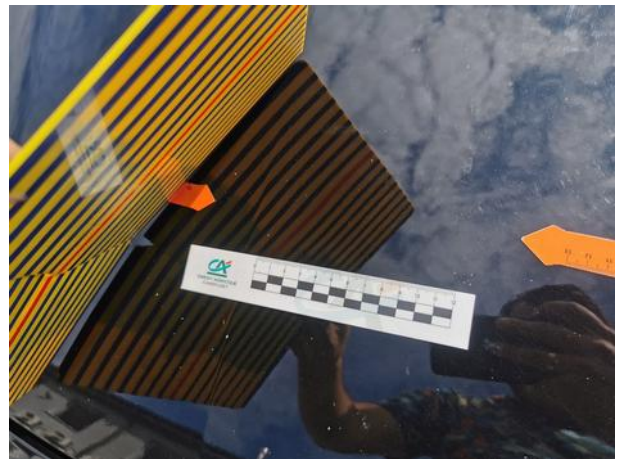
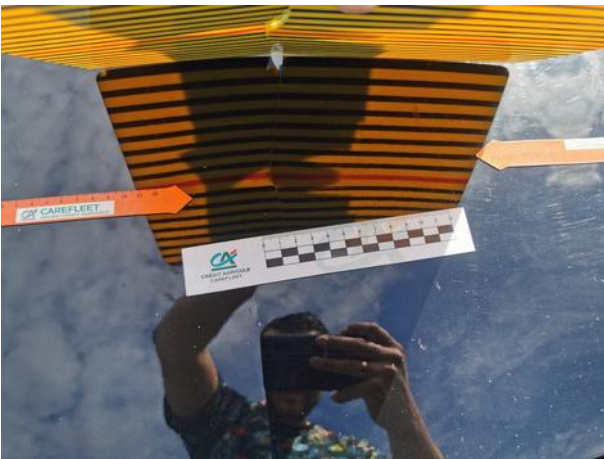





Dokumentacja fotograficzna do opinii CFM202309010



Dokumentacja fotograficzna do opinii CFM202309010

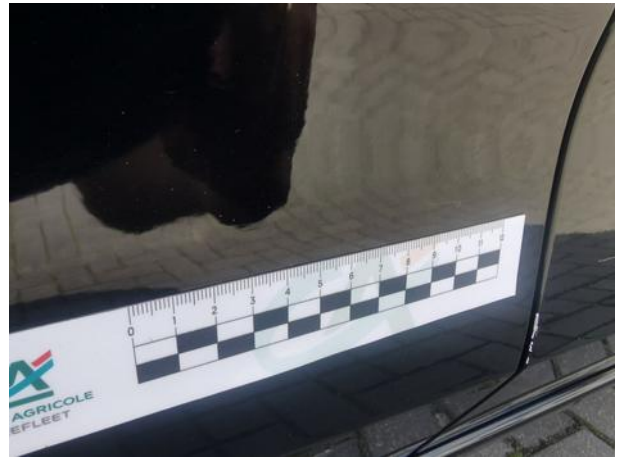



Dokumentacja fotograficzna do opinii CFM202309010



Dokumentacja fotograficzna do opinii CFM202309010



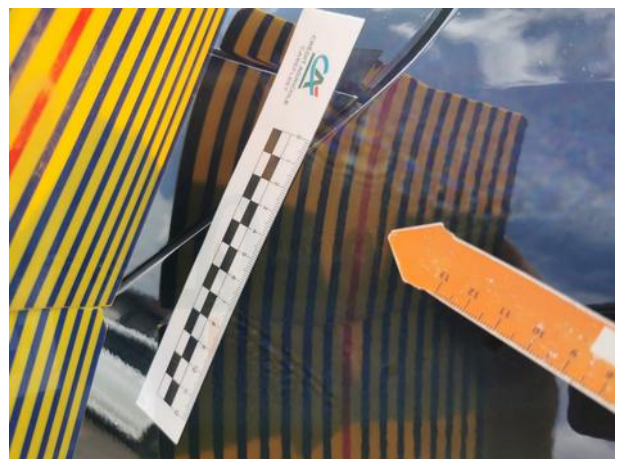
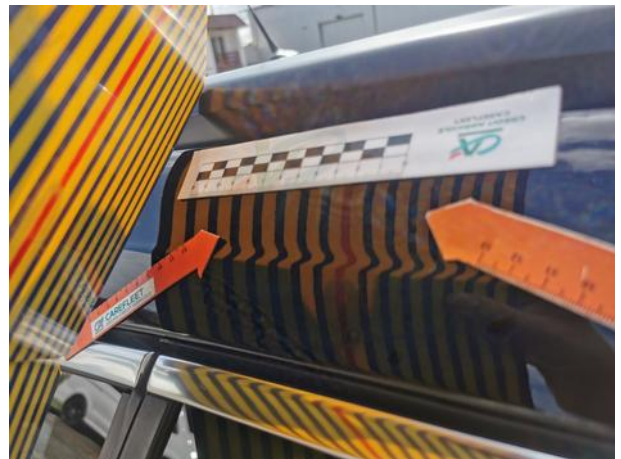
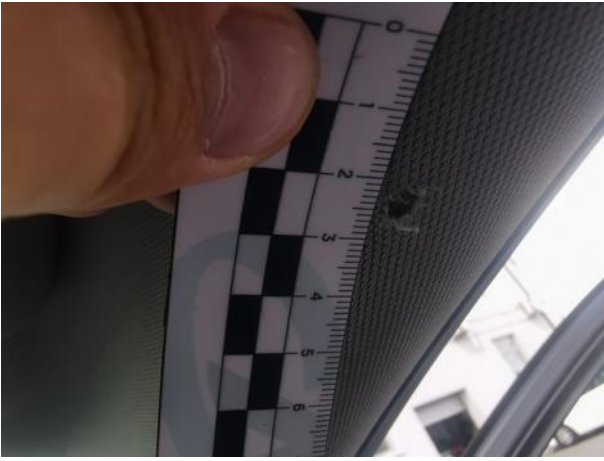

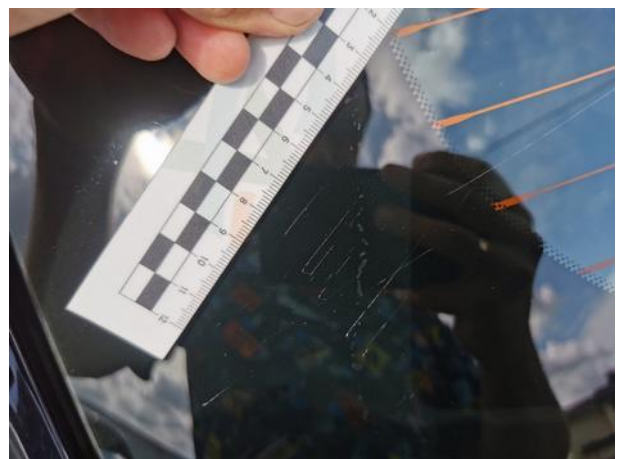

Dokumentacja fotograficzna do opinii CFM202309010

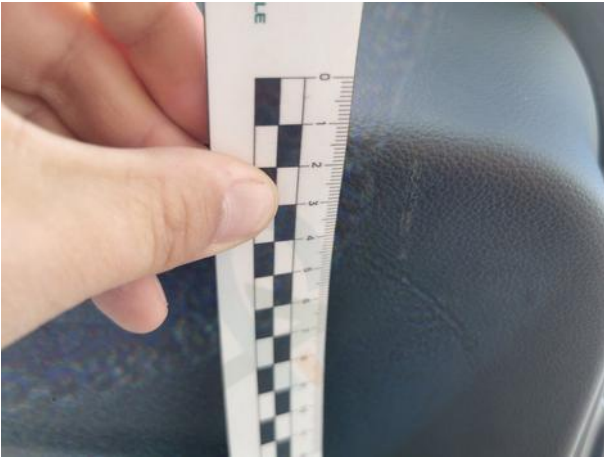



Dokumentacja fotograficzna do opinii CFM202309010

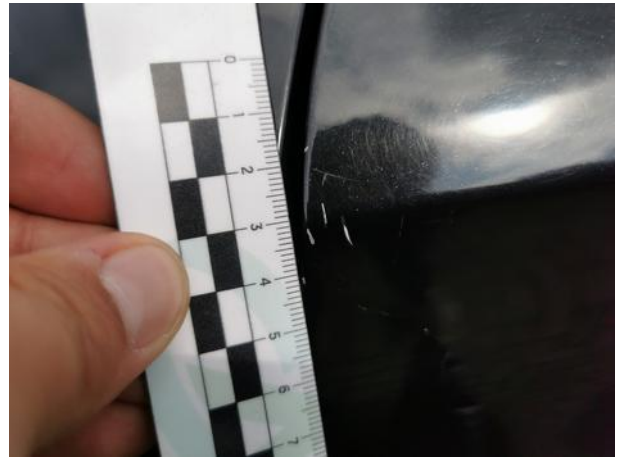

Dokumentacja fotograficzna do opinii CFM202309010

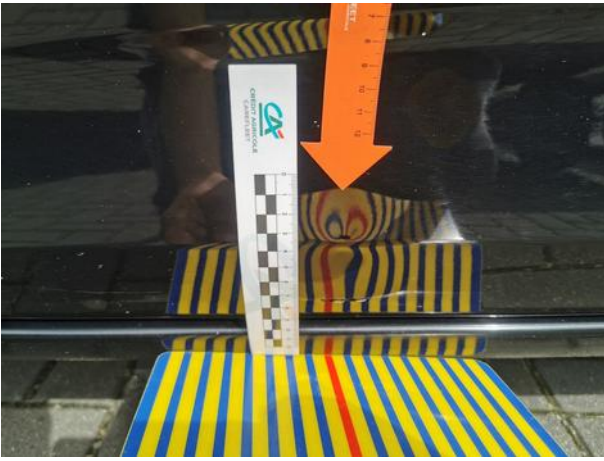
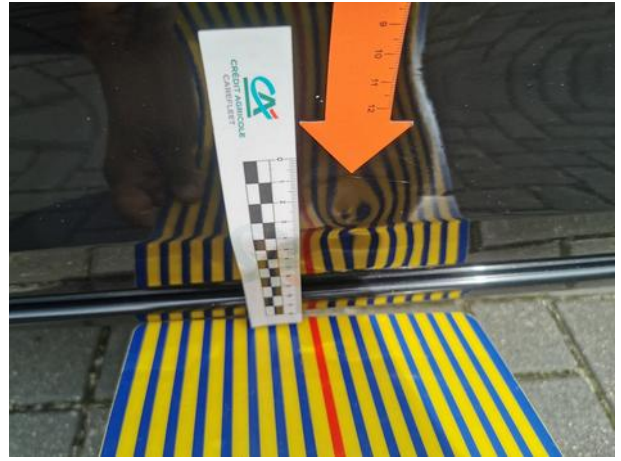



Dokumentacja fotograficzna do opinii CFM202309010

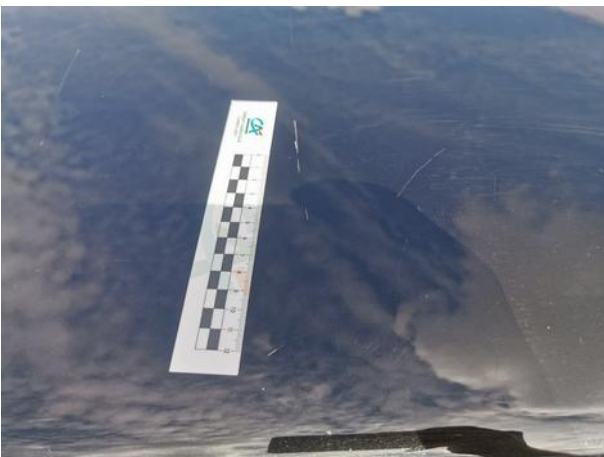
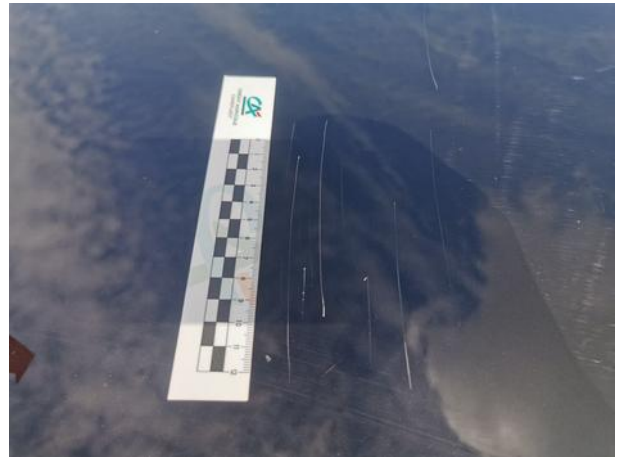
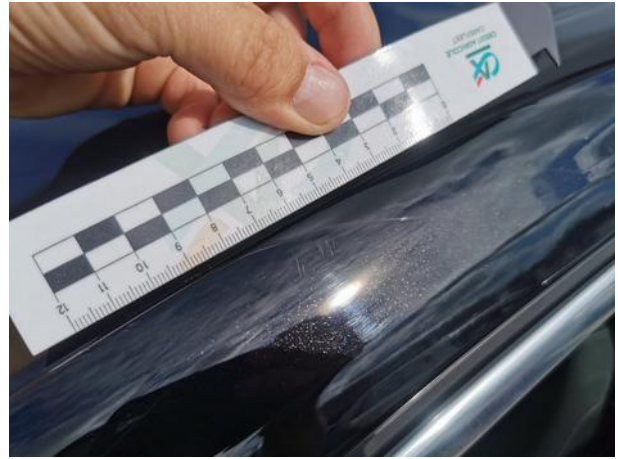

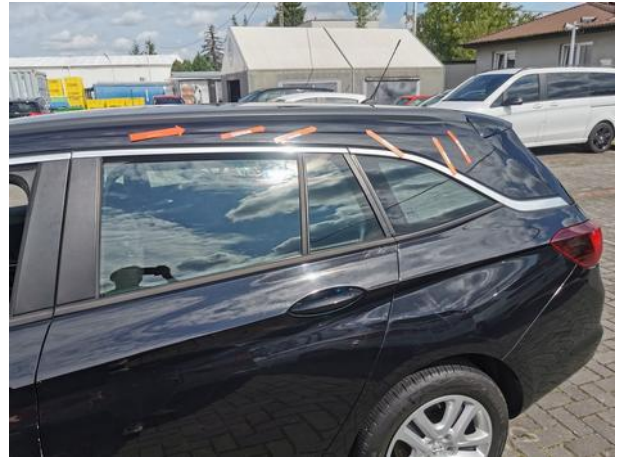
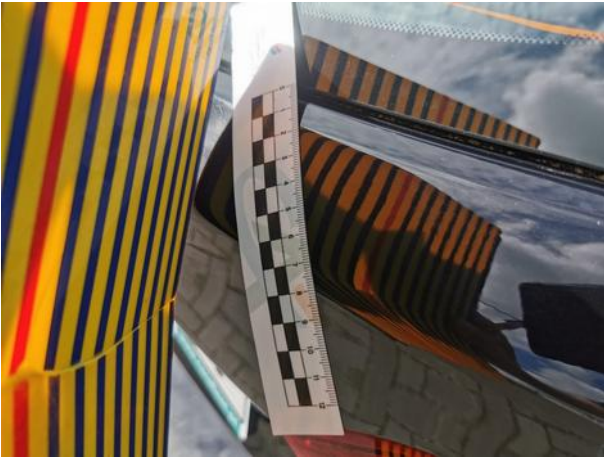





Dokumentacja fotograficzna do opinii CFM202309010

