

„eRzecznawcy Królewicz i Wspólnicy Sp.Jawna”
ul. Kopijników 75A, 03-274 Warszawa

OCENA TECHNICZNA
Nr CFM202308015
Data badania – 28 sierpnia 2023r.
Rzecznawca - Piotr Kucharski

Zleceniodawca: Carefleet S.A.
Adres: ul. Legnicka 48 bud. C-D, 54-202 Wrocław
Zakres oceny: Określenie wartości pojazdu dla potrzeb sprzedaży w trybie przetargu.

Dane techniczne:

Nr rejestracyjny: WX5943A

Marka pojazdu: RENAULT
Model: MEGANE
Kolor: niebieski

Rodzaj nadwozia: Kombi
Rodzaj pojazdu: osobowy
Liczba drzwi: 5
Liczba miejsc: 5
Wskazania licznika [km]: 157271
Nr fabryczny (VIN): VF1RFB00262471483
Rok produkcji: 2019
Rok produkcji – uwaga: Pojazd z polskiej sieci dealerskiej
Masa całkowita (kg): 1881
Masa własna (kg): 1357
Ładowność (kg): 524
Rodzaj paliwa: Benzyna
Norma EURO: 6
Typ silnika: zapłon iskrowy
Układ/liczba cyl.: R4
Pojemność [cm³]: 1332
Moc [kW]: 103.00

Data pierwszej rejestracji w kraju: 01.02.2019

Pojazd zbadano w Magnicach k/Wrocławia na parkingu EFL S.A. w obecności zleceniodawcy.

UWAGI:

Pojazd zarejestrowany CAREFLEET S.A. ul. Legnicka 48 bud. C-D 54-202 Wrocław
na:

1. Dowód rejestracyjny: DR/BAP 0520805z wpisem HAK
2. Data następnego badania technicznego: 26.01.2024r.
3. Kluczyki ilość kompletów: 1 (Jeden klucz zintegrowany z pilotem centralnego zamka)
4. Dokumentacja eksploatacyjna pojazdu: instrukcja obsługi - jest, książka przeglądów - jest
5. Brak wpisów w książce serwisowej

WYNIKI BADANIA :

I. Silnik stwierdzono: Układ smarowania - poziom oleju na wskaźniku kontrolnym w normie. Poziom cieczy w zbiorniku wyrównawczym układu chłodzenia - powyżej min. Rozruch i praca silnika w warunkach parkingowych w normie. Komora silnika zabrudzona eksploatacyjnie. Zaleca się sprawdzenie pracy silnika w warunkach drogowych.

II. Podwozie stwierdzono: Działanie układu hamulcowego i kierowniczego w warunkach parkingowych w normie. Zaleca się sprawdzenie układów podwozia pojazdu w warunkach drogowych.

III. Układ przeniesienia napędu stwierdzono: Obręcze kół - aluminiowe 4 sztuk, koło zapasowe - stalowe. Skrzynia biegów - manualna 6 biegowa. Działanie skrzyni biegów w warunkach parkingowych w normie. Napęd na przednią oś. Zaleca się sprawdzenie układów przeniesienia napędu w warunkach warsztatowych i wykonanie przeglądu.

IV. Nadwozie stwierdzono: Barwa nadwozia niebieska.

Zderzak przód: Odpryski / Zarysowania

Pokrywa przednia: Odpryski

Szyba czołowa: Odpryski

Drzwi LP: rama: Odpryski

Drzwi LT: rama: Odpryski

Zderzak tył: Zarysowania

Błotnik / ściana boczna PT: Zarysowania

Rama dachu prawa: Zdeformowanie / Wgniecenie

Felga PP: Zarysowania

Błotnik TL: Zarysowanie

Dach: Wgniecenia

Zmierzona grubość powłoki lakierowej: pokrywa P - 120µm, drzwi PP - 120µm, drzwi TP - 120µm, poszycie TP - 130µm, poszycie TL - 330µm, drzwi TL - 220µm, drzwi PL - 300µm, dach - 100µm, próg L - 70µm, próg P - 70µm

V. Wnętrze stwierdzono: Kokpit: Uszkodzenie kratki nawiewów

Tunel środkowy: Zabrudzony

Wykładzina LP: Zabrudzenia

Listwa progu LP: Zarysowania

Fotel LP: Zabrudzenia

Tapicerka drzwi LT: Zabrudzenia

Wykładzina LT: Zabrudzenia

Kanapa / fotel LT: Zabrudzenia

Kanapa / fotele: Zabrudzenia

Wykładzina bagażnika: Zabrudzenia

Podsufitka / część bagażowa: Zabrudzenia

Tapicerka pokrywy bagażnika / drzwi tyłu: Zabrudzenia / Zarysowania

Roleta / półka bagażnika: Zabrudzenia

Przestrzeń bagażowa / próg załadowniczy: Zabrudzenia / Zarysowania / Otwory / Pęknięcia

Kanapa / fotel PT: Uszkodzenia mechaniczne / Zabrudzenia

Fotel PP: Zabrudzenia

Wykładzina PP: Zabrudzenia

Słupek B prawy: Zabrudzenia

Tapicerka drzwi PP: Zarysowania

Podsufitka prawa: Zabrudzenia

Układ klimatyzacji wymaga sprawdzenia szczelności, uzupełnienia czynnika roboczego oraz oczyszczenia parownika i układu dolotowego powietrza do wnętrza.

VI. Wyposażenie, stwierdzono: ABS

AFU - system wspomagający nagłe hamowanie
Airbag 6 sztuk (czołowe poduszki kierowcy i pasażera, boczne poduszki - przód, kurtyny powietrzne)
Chromowana końcówka układu wydechowego
Czujnik deszczu i świateł
ESC - układ stabilizacji toru jazdy
Felgi aluminiowe 16 SILVERINE z ogumieniem
Fotel kierowcy z manualną regulacją wysokości
Fotel kierowcy z regulacją podparcia lędźwiowego
Fotel pasażera ze składanym na płasko oparciem
HSA - system wspomagania ruszania na wzniesieniu
Karta Renault Handsfree
Kierownica skórzana
Klamki zewnętrzne w kolorze nadwozia z chromowaną wstawką
Klimatyzacja automatyczna 2-strefowa
Kolumna kierownicy z mech. regulacją położenia w dwóch płaszczyznach
Komputer pokładowy
Konsola środkowa z nawiewem na tylne miejsca
Konsola środkowa z podłokietnikiem i schowkiem
Lusterka boczne regulowane elektrycznie i podgrzewane
Lusterka boczne składane elektrycznie
Lusterka w kolorze nadwozia
Lusterka w osłonach przeciwsłonecznych, podświetlane
Lusterko wsteczne elektrochromatyczne
Nakładki na progi drzwi przednich
Pasy bezpieczeństwa 3 punktowe na przednich i tylnych miejscach
Przygotowanie do montażu alarmu
Przygotowanie do obsługi Android Auto i CarPlay
Radiodtwarzacz DAB z Bluetooth, USB/jack wyświetlacz kolorowy 7
System kontroli ciśnienia w oponach
System wspomagania parkowania tyłem
Szyby przednie i tylne, elektrycznie
Światła do jazdy dziennej LED (diodowe) Edge Lights
Światła przeciwmgielne
Tapicerka welurowa łączona z elementami skóry ekologicznej
Tempomat z ogranicznikiem prędkości
Tylna kanapa składana w układzie 1/3 - 2/3
Uchwyty ISOFIX na tylnych siedzeniach
Zagłówki przednie regulowane na wysokość
Zagłówki tylne regulowane na wysokość
Zamek centralny z pilotem
Zespół wskaźników z kolorowym, 7-calowym wyświetlaczem TFT
Koło zapasowe
Lakier metalik
Hak holowniczy

VII. Wyposażenie dodatkowe:

VIII. Ogumienie :

Opona	Producent	Rozmiar	Stopień zużycia (szacunkowo)
PL - lato	Goodyear, Efficientgrip performance	205/55/R16	35%

PP - lato	Goodyear, Efficientgrip performance	205/55/R16	35%
TL - lato	Goodyear, Efficientgrip performance	205/55/R16	35%
TP - lato	Goodyear, Efficientgrip performance	205/55/R16	35%
Zapaszowe - lato	Michelin, X green	195/65/R15	B.D.

Sporządono w 2 egzemplarzach.

Do oceny dołączono 109 fotografii cyfrowych.

Niniejsza opinia nie jest ekspertyzą stanu technicznego pojazdu ani gwarancją niezawodności zespołów i podzespołów pojazdu, została sporządzona wyłącznie na podstawie oględzin w warunkach istniejących w miejscu badania. Opinia określa wyłącznie szacunkową wartość rynkową pojazdu i może być wykorzystana tylko przez zlecającego. Sporządzający opinię zastrzega się, że nie ponosi odpowiedzialności za wady ukryte pojazdu, wady prawne, błędy w dokumentacji pojazdu i błędy montażu. Opinia została sporządzona bezstronnie.

Rzeczoznawca , data: 28 sierpnia 2023

.....

Dokumentacja fotograficzna do opinii CFM202308015



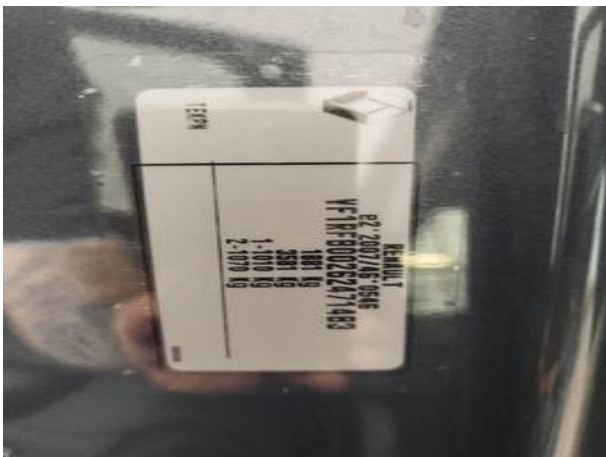

Dokumentacja fotograficzna do opinii CFM202308015







Dokumentacja fotograficzna do opinii CFM202308015



Dokumentacja fotograficzna do opinii CFM202308015

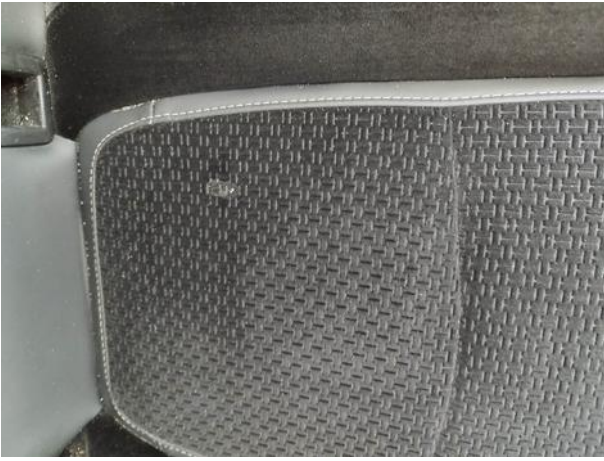



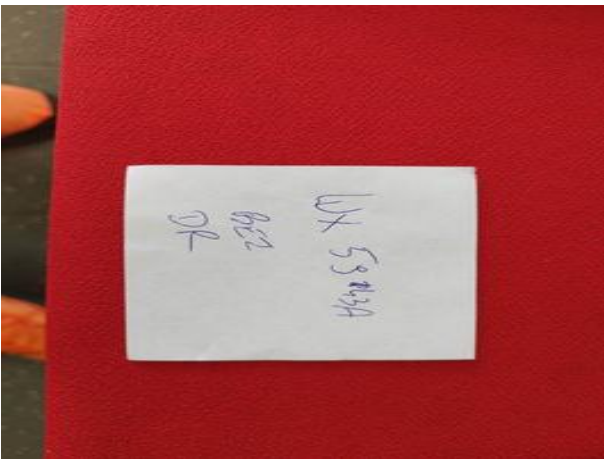

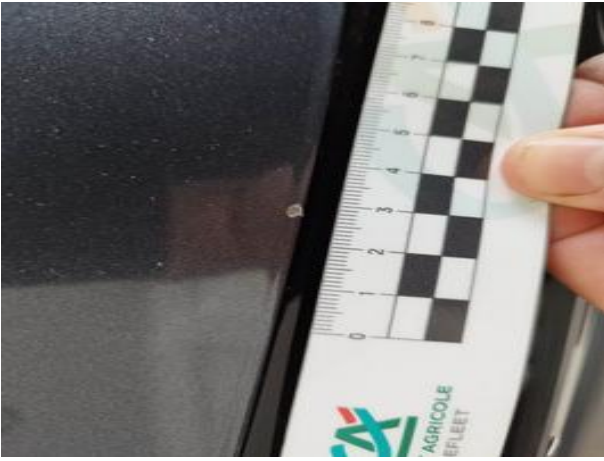

Dokumentacja fotograficzna do opinii CFM202308015

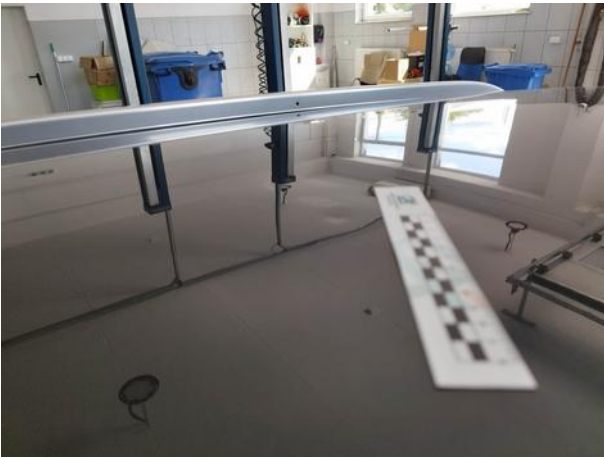



Dokumentacja fotograficzna do opinii CFM202308015



Dokumentacja fotograficzna do opinii CFM202308015

