

„eRzecznawcy Królewicz i Wspólnicy Sp.Jawna”
ul. Kopijników 75A, 03-274 Warszawa

OCENA TECHNICZNA

Nr CFM202308132

Data badania – 29 sierpnia 2023r.

Rzecznawca - Michał Kłosowski

Zleceniodawca: Carefleet S.A.
Adres: ul. Legnicka 48 bud. C-D, 54-202 Wrocław
Zakres oceny: Określenie wartości pojazdu dla potrzeb sprzedaży w trybie przetargu.

Dane techniczne:

Nr rejestracyjny: DW1R020

Marka pojazdu: TOYOTA
Model: AURIS 1.4 D-4D ACTIVE
Kolor: Biały

Rodzaj nadwozia: Kombi
Rodzaj pojazdu: Osobowy
Liczba drzwi: 5
Liczba miejsc: 5
Wskazania licznika [km]: 135580
Rok produkcji: 2017
Rok produkcji – uwaga: Pojazd z polskiej sieci dealerskiej

Masa całkowita (kg): 1850
Masa własna (kg): 1325
Rodzaj paliwa: Olej napędowy
Norma EURO: 6
Typ silnika: Zapłon samoczynny
Układ/liczba cyl.: R4
Pojemność [cm³]: 1364
Moc [kW]: 66.00

Data pierwszej rejestracji w kraju: 17.07.2017

Pojazd zbadano w Magnicach k/Wrocławia na parkingu EFL S.A. w obecności zleceniodawcy.

UWAGI:

Pojazd zarejestrowany CAREFLEET S.A. ul. Legnicka 48 bud. C-D 54-202 Wrocław
na:

1. Dowód rejestracyjny: DR/BAN 3061493
2. Data następnego badania technicznego: 04.07.2024r.
3. Kluczyki ilość kompletów: 2 (Dwa klucze zintegrowane z pilotem centralnego zamka)
4. Dokumentacja eksploatacyjna pojazdu: instrukcja obsługi - jest, książka przeglądów - jest
5. Liczba wpisów w książce serwisowej: 7: 29380km, 45027km, 59717km, 74973km, 90320km, 105300km, 120428km z dnia 09.11.2022r.

WYNIKI BADANIA :

I. Silnik stwierdzono: Układ smarowania - poziom oleju na wskaźniku kontrolnym w normie. Poziom cieczy w zbiorniku wyrównawczym układu chłodzenia - powyżej min. Rozruch i praca silnika w warunkach parkingowych w normie. Komora silnika zabrudzona eksploatacyjnie. Zaleca się sprawdzenie pracy silnika w warunkach drogowych.

II. Podwozie stwierdzono: Działanie układu hamulcowego i kierowniczego w warunkach parkingowych w normie. Zaleca się sprawdzenie układów podwozia pojazdu w warunkach drogowych.

III. Układ przeniesienia napędu stwierdzono: Obręcze kół - stalowe 4 sztuk, koło dojazdowe - stalowe. Kołpak PP - wypięty, złączenia powłoki lakierowej, Kołpak TP - zarysowania, Kołpak PL - złączenia powłoki lakierowej. Skrzynia biegów - manualna 6 biegowa. Działanie skrzyni biegów w warunkach parkingowych w normie. Napęd na przednią oś. Zaleca się sprawdzenie układów przeniesienia napędu w warunkach warsztatowych i wykonanie przeglądu.

IV. Nadwozie stwierdzono: Barwa nadwozia biała. Zderzak P - zarysowania, odpryski, Pokrywa P - odpryski, korozja, Szyba czołowa - odpryski, Drzwi PL - wgniecenie, odprysk, Słupki "A" lewy - odprysk, korozja, Dach - odpryski, korozja, Ściana TL - odprysk, korozja, Próg L - zarysowania, Zderzak T - zarysowania, Próg P - deformacja, korozja, Drzwi PP - odprysk, Błotnik PP - odprysk, korozja, Błotnik PL - zarysowanie, Klamka drzwi PL - zarysowanie. Zmierzona grubość powłoki lakierowej: pokrywa P - 140 μm, Błotnik PP - 130μm, Błotnik PL - 120μm, Drzwi PP - 113μm, Drzwi PL - 130μm, Drzwi TP - 120μm, Drzwi TL - 130μm, Ściana TP - 130μm, Ściana TL - 130μm, Pokrywa T - 120μm, Dach - 120μm, Próg L - 90μm, Próg P - 90μm.

V. Wnętrze stwierdzono: Kanapa T - zabrudzenia, Kierownica - przetarcia, Tapicerka drzwi TL - zarysowanie z ubytkiem, Wykładzina pasa tylnego - zarysowanie z ubytkiem, Tapicerka bagażnika L - zarysowanie, Osłona słupka "D" lewego - zarysowanie, Wykładzina drzwi tyłu - zarysowania. Układ klimatyzacji wymaga sprawdzenia szczelności, uzupełnienia czynnika roboczego oraz oczyszczenia parownika i układu dolotowego powietrza do wnętrza.

VI. Wyposażenie, stwierdzono: ABS

Airbag 6 sztuk: poduszki powietrzne czołowe i boczne dla kierowcy i pasażera, kurtyny powietrzne

Airbag kolan kierowcy

Antena dachowa Shark-Fin

BA - system wspomagania hamowania

EBD - elektroniczny rozdział sił hamowania

Elektrycznie regulowane szyby przednie

Felgi aluminiowe 15 z ogumieniem 195/65

Felgi stalowe 15 z ogumieniem 195/65

Fotel kierowcy z regulacją wysokości

Funkcja oświetlenia Follow-Me-Home

HAC - system wspomagający pokonywanie podjazdu

Immobilizer

Kanapa tylna składana, dzielona 60/40

Kierownica wielofunkcyjna

Kierunkowskazy w obudowach lusterek zewnętrznych

Klamki w kolorze nadwozia

Klimatyzacja automatyczna

Kolumna kierownicy regulowana w dwóch płaszczyznach

Komputer pokładowy

Kontrolka napięcia pasów bezpieczeństwa

Lakier uni

Lusterka boczne regulowane elektrycznie i ogrzewane

Lusterka boczne w kolorze nadwozia

Podłokietnik przedni

Radio CD z MP3 + 4 głośniki + Bluetooth
Roleta przestrzeni bagażowej
Światła do jazdy dziennej typu LED
Światła tylne typu LED
Tapicerka materiałowa
Tylne kanapa składana z bagażnika
Tylne spojler
Uchwyty ISOFIX do mocowania fotelika dziecięcego
VSC - system stabilizacji toru jazdy z TRC
Wejście Aux-In
Wspomaganie układu kierowniczego
Zamek centralny sterowany pilotem
Lakier biały niemetalizowany

VII. Wyposażenie dodatkowe:

VIII. Ogumienie :

Opona	Producent	Rozmiar	Stopień zużycia (szacunkowo)
PL lato	Continental	195/65/R15	66%
PP lato	Continental	195/65/R15	66%
TL lato	Continental	195/65/R15	66%
TP lato	Continental	195/65/R15	66%
koła zapasowe dojazdowe	Bridgestone	125/70/R17	Brak danych

Sporządzono w 2 egzemplarzach.

Do oceny dołączono 103 fotografii cyfrowych.

Niniejsza opinia nie jest ekspertyzą stanu technicznego pojazdu ani gwarancją niezawodności zespołów i podzespołów pojazdu, została sporządzona wyłącznie na podstawie oględzin w warunkach istniejących w miejscu badania. Opinia określa wyłącznie szacunkową wartość rynkową pojazdu i może być wykorzystana tylko przez zlecającego. Sporządzający opinię zastrzega się, że nie ponosi odpowiedzialności za wady ukryte pojazdu, wady prawne, błędy w dokumentacji pojazdu i błędy montażu. Opinia została sporządzona bezstronnie.

Rzeczoznawca , data: 29 sierpnia 2023

.....

Dokumentacja fotograficzna do opinii CFM202308132



Dokumentacja fotograficzna do opinii CFM202308132











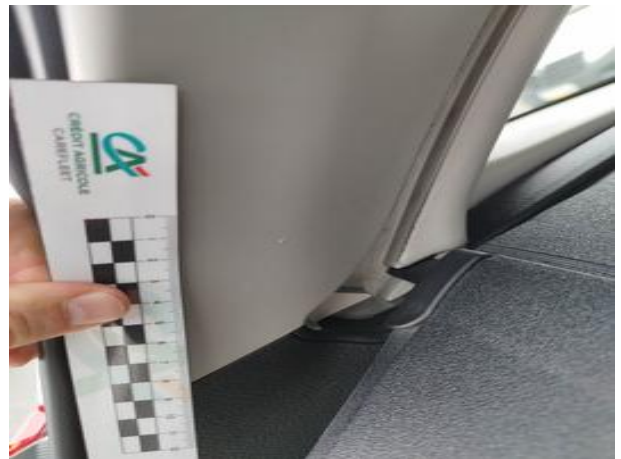



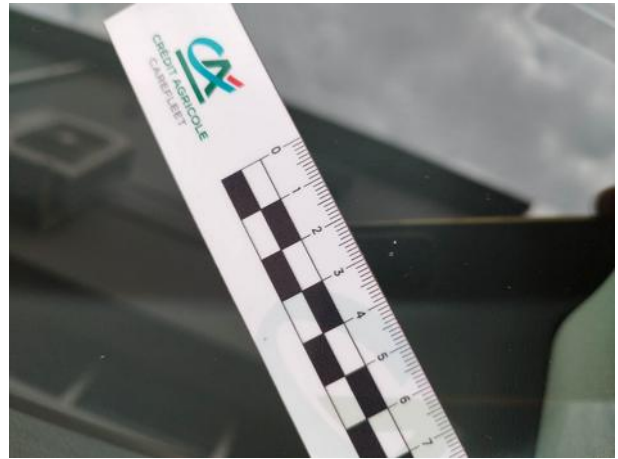

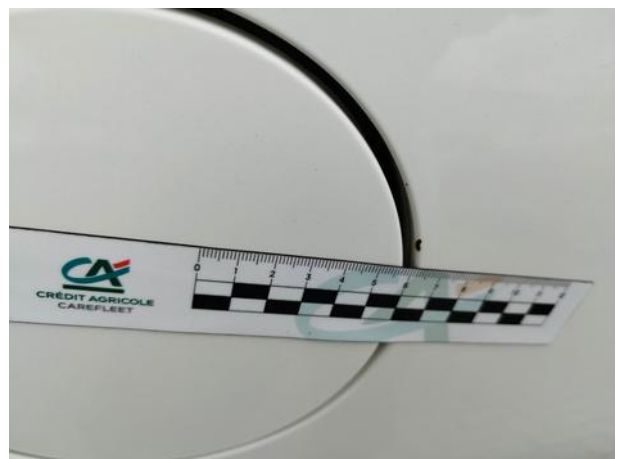

Dokumentacja fotograficzna do opinii CFM202308132

