

„eRzecznawcy Królewicz i Wspólnicy Sp.Jawna”
ul. Kopijników 75A, 03-274 Warszawa

OCENA TECHNICZNA
Nr CFM202309048
Data badania – 20 września 2023r.
Rzecznawca - Piotr Kucharski

Zleceniodawca: Carefleet S.A.
Adres: ul. Legnicka 48 bud. C-D, 54-202 Wrocław
Zakres oceny: Określenie wartości pojazdu dla potrzeb sprzedaży w trybie przetargu.

Dane techniczne:

Nr rejestracyjny: DW7M346

Marka pojazdu: TOYOTA
Model: AVENSIS
Kolor: granatowy

Rodzaj nadwozia: Kombi
Rodzaj pojazdu: osobowy
Liczba drzwi: 5
Liczba miejsc: 5
Wskazania licznika [km]: 168269
Nr fabryczny (VIN): SB1ET76L40E022789
Rok produkcji: 2017
Rok produkcji – uwaga: Pojazd z polskiej sieci dealerskiej
Masa całkowita (kg): 2100
Masa własna (kg): 1537
Ładowność (kg): 563
Rodzaj paliwa: Olej napędowy
Norma EURO: 6
Typ silnika: zapłon samoczynny
Układ/liczba cyl.: R4
Pojemność [cm³]: 1995
Moc [kW]: 105.00

Data pierwszej rejestracji w kraju: 06.06.2017

Pojazd zbadano w Magnicach k/Wrocławia na parkingu EFL S.A. w obecności zleceniodawcy.

UWAGI:

Pojazd zarejestrowany CAREFLEET S.A. ul. Legnicka 48 bud. C-D 54-202 Wrocław
na:

1. Dowód rejestracyjny: DR/BAN 2498951
2. Data następnego badania technicznego: 30.05.2024r.
3. Kluczyki ilość kompletów: 2 (Dwa klucze, w tym jeden z pilotem centralnego zamka)
4. Dokumentacja eksploatacyjna pojazdu: instrukcja obsługi - jest, książka przeglądów - jest
5. Liczba wpisów w książce serwisowej: 2: 19970km, 40010km z dnia 10/10/2018

WYNIKI BADANIA :

I. Silnik stwierdzono: Układ smarowania - poziom oleju na wskaźniku kontrolnym w normie. Poziom cieczy w zbiorniku wyrównawczym układu chłodzenia - powyżej min. Rozruch i praca silnika w warunkach parkingowych w normie. Komora silnika zabrudzona eksploatacyjnie. Zaleca się sprawdzenie pracy silnika w warunkach drogowych.

II. Podwozie stwierdzono: Działanie układu hamulcowego i kierowniczego w warunkach parkingowych w normie. Zaleca się sprawdzenie układów podwozia pojazdu w warunkach drogowych.

III. Układ przeniesienia napędu stwierdzono: Obręcze kół - aluminiowe 4 sztuk, koło dojazdowe - stalowe. Skrzynia biegów - manualna 6 biegowa. Działanie skrzyni biegów w warunkach parkingowych w normie. Napęd na przednią oś. Zaleca się sprawdzenie układów przeniesienia napędu w warunkach warsztatowych i wykonanie przeglądu.

IV. Nadwozie stwierdzono: Barwa nadwozia granatowa.

Zderzak przód: Zarysowania /Odpryski

Atrapa przednia: Odpryski

Szyba czołowa: Odpryski

Drzwi LP: poszycie: Zarysowania / Odpryski/ Wgniecenie

Próg lewy: Zarysowania

Drzwi LT: poszycie: Zarysowania

Błotnik / ściana boczna LT: Zarysowania, Wgniecenie

Pokrywa tylna: Zarysowanie, Wgniecenie

Szyba T: Zarysowania

Zderzak tył: Zarysowania

Drzwi PP: poszycie: Odpryski

Słupek PP: Odpryski, Korozja

Dach: Wgniecenia

Lampy tył: Zarysowania

Lusterko L: Zarysowanie

Lusterko P: Pęknięty kierunkowskaz

Błotnik TP: Zarysowanie

Drzwi TP: Zarysowanie/ Odpryski

Zmierzona grubość powłoki lakierowej: pokrywa P - 140 μ m, błotnik PP - 130 μ m, drzwi PP - 130 μ m, drzwi TP -130 μ m, poszycie TP - 140 μ m, pokrywa T - 140 μ m, poszycie TL - 150 μ m, drzwi TL - 130 μ m, drzwi PL - 140 μ m, błotnik PL - 140 μ m, dach - 130 μ m

V. Wnętrze stwierdzono: Tapicerka drzwi LP: Zarysowania

Listwa progu LP: Zarysowania

Tapicerka drzwi LT: Zarysowania

Listwa progu LT: Zarysowania

Podsufitka: Zabrudzenia

Tapicerka pokrywy bagażnika / drzwi tyłu: Zabrudzenia

Przestrzeń bagażowa / próg załadowniczy: Zarysowania

Tapicerka drzwi PT: Zarysowania / Zabrudzenia

Listwa progu PT: Zarysowania

Listwa progu PP: Zarysowania

Słupek B prawy: Zabrudzenia

Tapicerka drzwi PP: Zarysowania / Zabrudzenia

Układ klimatyzacji wymaga sprawdzenia szczelności, uzupełnienia czynnika roboczego oraz oczyszczenia parownika i układu dolotowego powietrza do wnętrza.

VI. Wyposażenie, stwierdzono: ABS

Airbag 6 sztuk: poduszki powietrzne czołowe i boczne dla kierowcy i pasażera, kurtyny powietrzne

Airbag kolan kierowcy

BA - system wspomagania hamowania

Elektrycznie regulowane szyby przednie

Elektryczny hamulec postojowy (EPB)

Funkcja oświetlenia Follow-Me-Home

Gniazdo Aux-In

Gniazdo USB

HSA - system wspomagający pokonywanie podjazdów

Kierownica skórzana (skóra Nappa)

Kierownica wielofunkcyjna

Kierunkowskazy w obudowach lusterek zewnętrznych

Klimatyzacja

Kolumna kierownicy regul. w pionie i poziomie

Kolumna kierownicy regulowana w dwóch płaszczyznach

Koło zapasowe dojazdowe

Lusterka boczne regulowane elektrycznie i ogrzewane

Lusterko wsteczne elektrochromatyczne (przyciemniające się)

Radio CD z MP3 + 6 głośników + Bluetooth

Relingi dachowe

Roleta przestrzeni bagażowej

Skórzana gałka dźwigni zmiany biegów

System audio II - Radio CD z MP3, Bluetooth, 6 głośników

System Pre-Collision (układ wczesnego reagowania w razie ryzyka zderzenia)

System zabezpieczenia antykradzieżowego komputera i złącza diagnostycznego

Światła do jazdy dziennej typu LED

Światła przeciwmgielne

Światła stop typu LED

Tapicerka materiałowa Active

TRC - system kontroli trakcji

Tylne oparcie składane, dzielone

Uchwyty ISOFIX do mocowania fotelika dziecięcego

VSC+ (system stabilizacji toru jazdy)

Wspomaganie układu kierowniczego

Czujniki odległości przy parkowaniu - tył

Felgi aluminiowe 17 z ogumieniem

Lakier metalik

Tempomat

VII. Wyposażenie dodatkowe:

VIII. Ogumienie :

Opona	Producent	Rozmiar	Stopień zużycia (szacunkowo)
PL - lato	Nokian, Wetproof	215/55/R17	25%
PP - lato	Nokian, Wetproof	215/55/R17	25%
TL - lato	Nokian, Wetproof	215/55/R17	10%
TP - lato	Nokian, Wetproof	215/55/R17	10%
Dojazdowe	Dunlop, Spare Miser	145/70/D17	5%

Sporządzono w 2 egzemplarzach.

Do oceny dołączono 204 fotografii cyfrowych.

Niniejsza opinia nie jest ekspertyzą stanu technicznego pojazdu ani gwarancją niezawodności zespołów i podzespołów pojazdu, została sporządzona wyłącznie na podstawie oględzin w warunkach istniejących w miejscu badania. Opinia określa wyłącznie szacunkową wartość rynkową pojazdu i może być wykorzystana tylko przez zlecającego. Sporządzający opinię zastrzega się, że nie ponosi odpowiedzialności za wady ukryte pojazdu, wady prawne, błędy w dokumentacji pojazdu i błędy montażu. Opinia została sporządzona bezstronnie.

Rzecznawca , data: 20 września 2023

.....

Dokumentacja fotograficzna do opinii CFM202309048







Dokumentacja fotograficzna do opinii CFM202309048



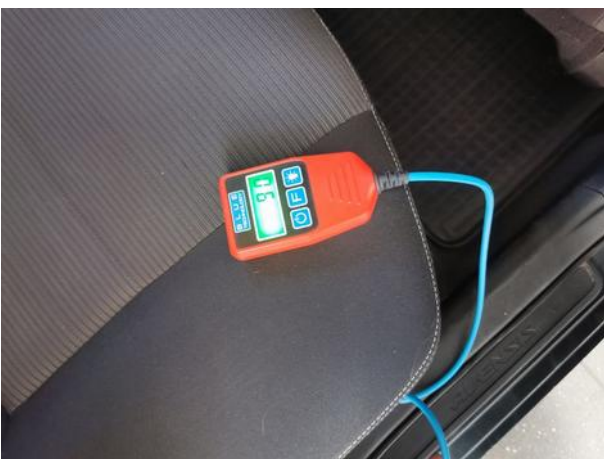

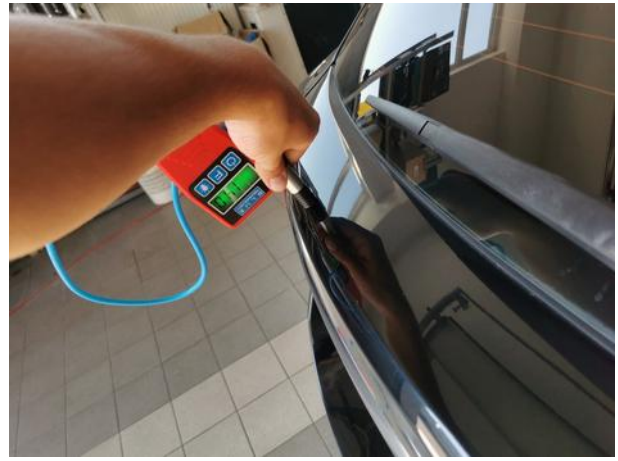
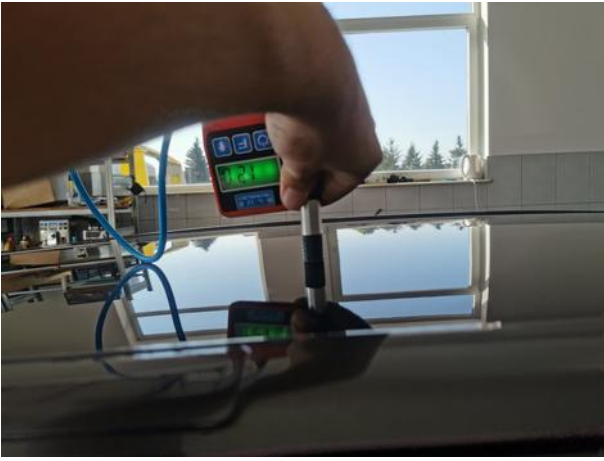

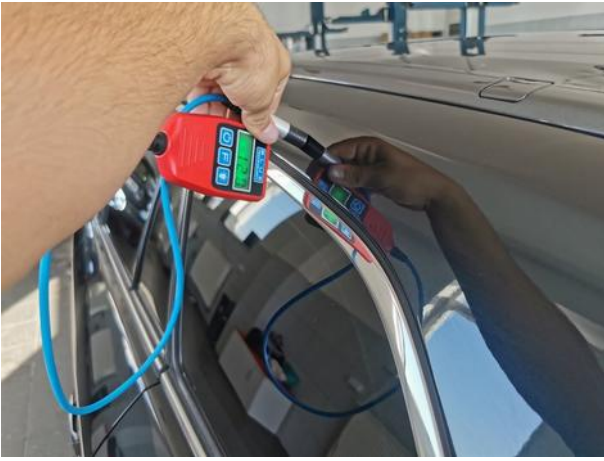

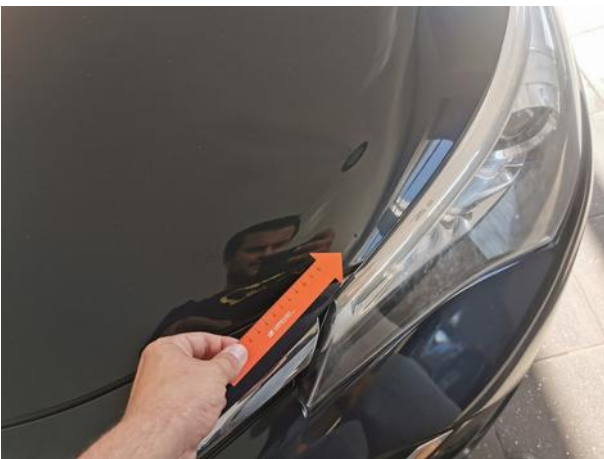





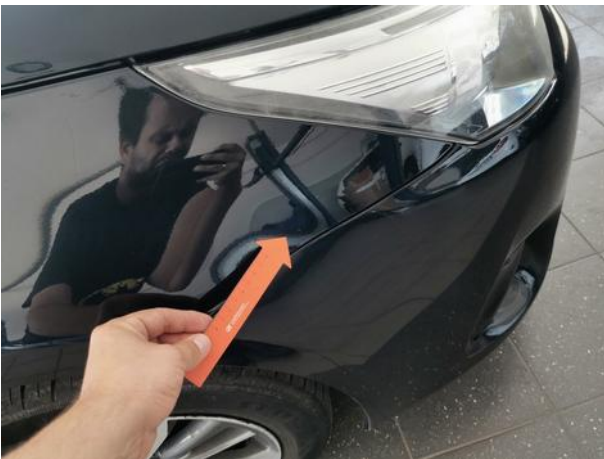



Dokumentacja fotograficzna do opinii CFM202309048

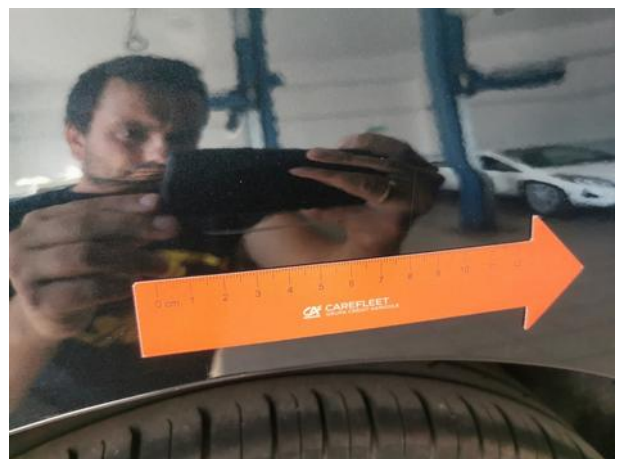
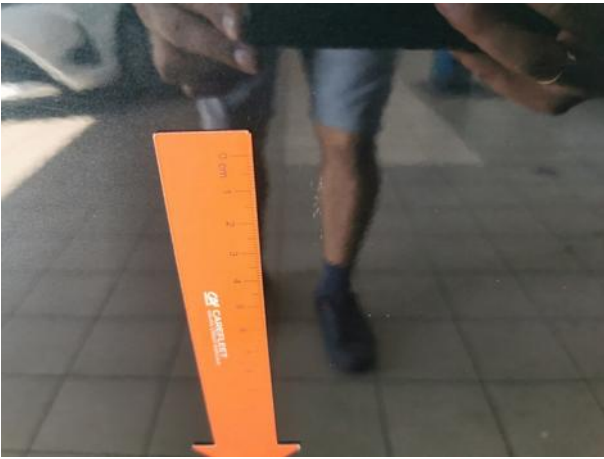
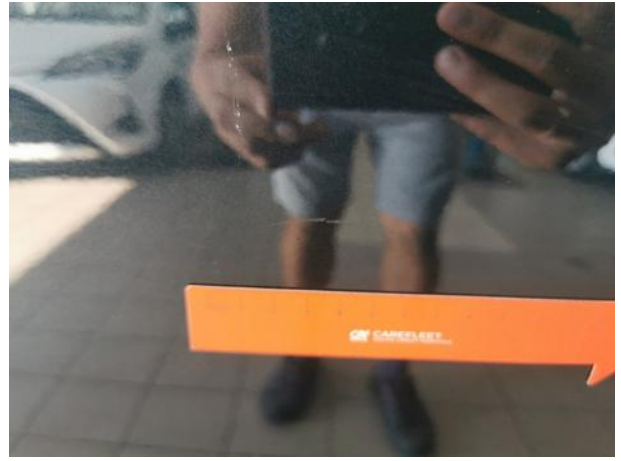







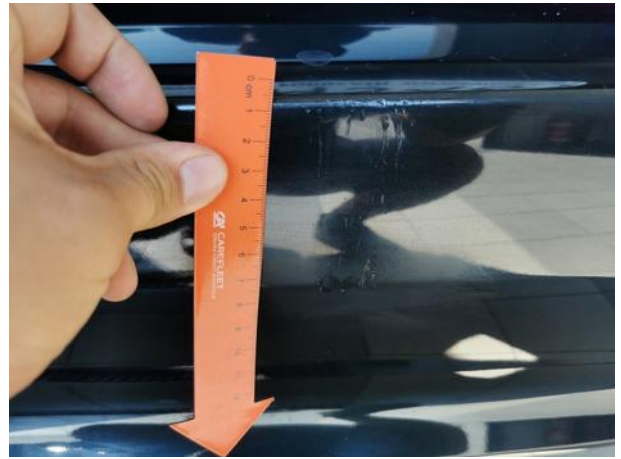
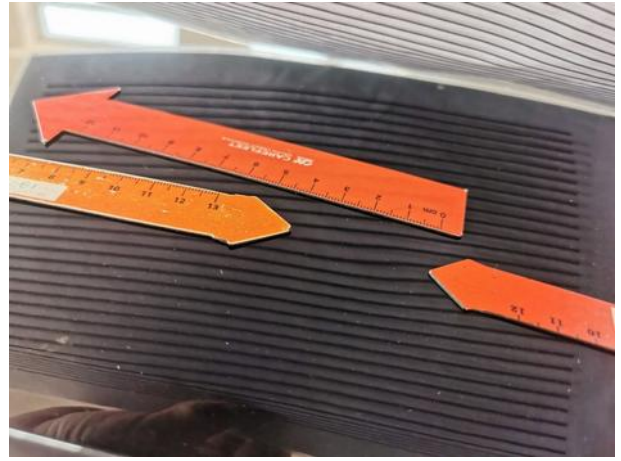
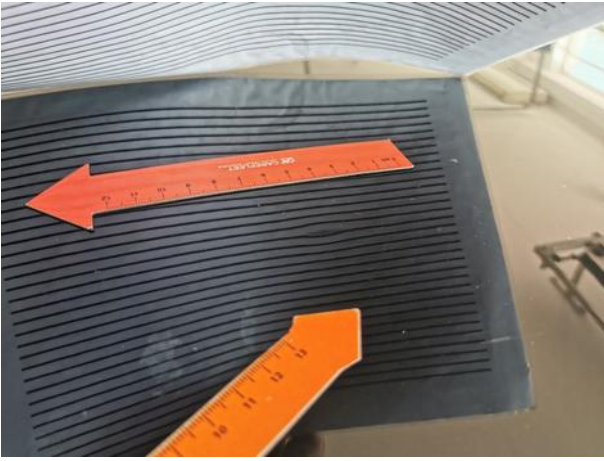

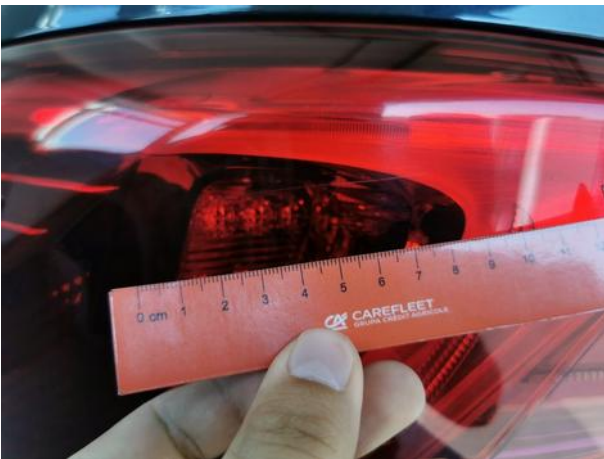



Dokumentacja fotograficzna do opinii CFM202309048



Dokumentacja fotograficzna do opinii CFM202309048



