

„eRzecznawcy Królewicz i Wspólnicy Sp.Jawna”
ul. Kopijników 75A, 03-274 Warszawa

OCENA TECHNICZNA
Nr CFM202310007
Data badania – 06 października 2023r.
Rzecznawca - Piotr Kucharski

Zleceniodawca: Carefleet S.A.
Adres: ul. Legnicka 48 bud. C-D, 54-202 Wrocław
Zakres oceny: Określenie wartości pojazdu dla potrzeb sprzedaży w trybie przetargu.

Dane techniczne:

Nr rejestracyjny: DW7EF13

Marka pojazdu: RENAULT
Model: MEGANE
Kolor: biały

Rodzaj nadwozia: Sedan
Rodzaj pojazdu: osobowy
Liczba drzwi: 4
Liczba miejsc: 5
Wskazania licznika [km]: 152010
Nr fabryczny (VIN): VF1RFB00362872363
Rok produkcji: 2019
Rok produkcji – uwaga: Pojazd z polskiej sieci dealerskiej
Masa całkowita (kg): 1929
Masa własna (kg): 1416
Ładowność (kg): 513
Rodzaj paliwa: Olej napędowy
Norma EURO: 6
Typ silnika: zapłon samoczynny
Układ/liczba cyl.: R4
Pojemność [cm³]: 1461
Moc [kW]: 85.00

Data pierwszej rejestracji w kraju: 04.04.2019

Pojazd zbadano w Magnicach k/Wrocławia na parkingu EFL S.A. w obecności zleceniodawcy.

UWAGI:

Pojazd zarejestrowany CAREFLEET S.A. ul. Legnicka 48 bud. C-D 54-202 Wrocław
na:

1. Dowód rejestracyjny: DR/BAP 1557451
2. Data następnego badania technicznego: 29.03.2024r.
3. Kluczyki ilość kompletów: 2 (Dwa klucze, w tym jeden z pilotem centralnego zamka)
4. Dokumentacja eksploatacyjna pojazdu: instrukcja obsługi - jest, książka przeglądów - jest
5. Liczba wpisów w książce serwisowej: 1: 29436km z dnia 13/12/2019

WYNIKI BADANIA :

I. Silnik stwierdzono: Układ smarowania - poziom oleju na wskaźniku kontrolnym w normie. Poziom cieczy w zbiorniku wyrównawczym układu chłodzenia - powyżej min. Rozruch i praca silnika w warunkach parkingowych w normie. Komora silnika zabrudzona eksploatacyjnie. Zaleca się sprawdzenie pracy silnika w warunkach drogowych.

II. Podwozie stwierdzono: Działanie układu hamulcowego i kierowniczego w warunkach parkingowych w normie. Zaleca się sprawdzenie układów podwozia pojazdu w warunkach drogowych.

III. Układ przeniesienia napędu stwierdzono: Obręcze kół - aluminiowe 4 sztuk, koło dojazdowe - stalowe. Skrzynia biegów - manualna 6 biegowa. Działanie skrzyni biegów w warunkach parkingowych w normie. Napęd na przednią oś. Zaleca się sprawdzenie układów przeniesienia napędu w warunkach warsztatowych i wykonanie przeglądu.

IV. Nadwozie stwierdzono: Barwa nadwozia biała.

Pokrywa przednia: Odpryski

Szyba czołowa: Odpryski

Felga LP: Zarysowania

Drzwi LP: poszycie: Odpryski

Próg lewy: Zarysowania

Rama dachu lewa: Zdeformowanie / Wgniecenie

Dach: Odpryski

Drzwi LT: poszycie: Zarysowania

Błotnik / ściana boczna LT: Odpryski / Zdeformowanie / Wgniecenie

Drzwi PT: poszycie: Zdeformowanie / Wgniecenie

Próg prawy: Zarysowania / Odpryski

Felga PP: Zarysowania

Listwa drzwi kierowcy : Zdeformowane

Zmierzona grubość powłoki lakierowej: pokrywa P - 120µm, drzwi PP - 120µm, drzwi TP -120µm, poszycie TP - 120µm, pokrywa T - 130µm, poszycie TL - 120 µm, drzwi TL - 140µm, drzwi PL - 120µm, dach - 120µm, próg L - 80µm, próg P - 70µm

V. Wnętrze stwierdzono: Kokpit: Zarysowania

Tunel środkowy: Zarysowania

Podsufitka lewa: Zabrudzenia

Tapicerka drzwi LP: Zabrudzenia

Listwa progu LP: Zdeformowanie / Wgniecenie

Fotel LP: Zabrudzenia

Tapicerka drzwi LT: Zarysowania / Zabrudzenia

Kanapa / fotel LT: Zabrudzenia

Wykładzina bagażnika: Uszkodzenia mechaniczne / Zabrudzenia

Przestrzeń bagażowa / próg załadowniczy: Zarysowania

Tapicerka drzwi PT: Zabrudzenia

Listwa progu PT: Zarysowania

Fotel PP: Uszkodzenia mechaniczne

Słupki B prawy: Zabrudzenia

Tapicerka drzwi PP: Zabrudzenia

Podsufitka prawa: Zabrudzenia

Układ klimatyzacji wymaga sprawdzenia szczelności, uzupełnienia czynnika roboczego oraz oczyszczenia parownika i układu dolotowego powietrza do wnętrza.

VI. Wyposażenie, stwierdzono: ABS

AFU - system wspomagający nagłe hamowanie

Airbag 6 sztuk (czołowe poduszki kierowcy i pasażera, boczne poduszki - przód, kurtyny powietrzne)
 Chromowana listwa dolnej części szyb bocznych
 Czujnik deszczu i świateł
 Czujniki parkowania tył
 ESC - układ stabilizacji toru jazdy
 Felgi aluminiowe 16 Silverline z ogumieniem
 Fotel kierowcy z manualną regulacją wysokości
 Fotel kierowcy z regulacją podparcia lędźwiowego
 HSA - system wspomagania ruszania na wzniesieniu
 Karta Renault Handsfree
 Kierownica skórzana
 Klimatyzacja automatyczna 2-strefowa
 Kolumna kierownicy z mech. regulacją położenia
 Komputer pokładowy
 Lakier uni
 Lampy tylne LED 3D Edge Light
 Listwa ozdobna deski rozdzielczej, chromowana
 Lusterka boczne regulowane elektrycznie i podgrzewane
 Radioodtwarzacz z Bluetooth, wyświetlacz monochromatyczny 4,2
 Sygnalizacja niezapiętych pasów bezpieczeństwa przód i tył
 System kontroli ciśnienia w oponach
 Szyby boczne tylne oraz szyba tylna dodatkowo przyciemniane
 Szyby przednie i tylne, elektrycznie
 Światła do jazdy dziennej LED (diodowe) Edge Lights
 Światła przeciwmgielne
 Tapicerka materiałowa
 Tempomat z ogranicznikiem prędkości
 Tylna kanapa składana w układzie 1/3 - 2/3
 Uchwyty ISOFIX na tylnych siedzeniach
 Wspomaganie układu kierowniczego - elektryczne
 Wycieraczki przedniej szyby o zmiennej częstotliwości pracy z czujnikiem deszczu
 Zamek centralny
 Koło zapasowe - dojazdowe

VII. Wyposażenie dodatkowe:

VIII. Ogumienie :

Opona	Producent	Rozmiar	Stopień zużycia (szacunkowo)
PL - lato	Goodyear , Efficientgrip performance	205/55/R16 91V	35%
PP - lato	Goodyear , Efficientgrip performance	205/55/R16 91V	35%
TL - lato	Falken, Sincera SN110	205/55/R16 91V	25%
TP - lato	Falken, Sincera SN110	205/55/R16 91V	10%
dojazdowe	B.D.	B.D.	B.D.

Sporządzono w 2 egzemplarzach.

Do oceny dołączono 102 fotografii cyfrowych.

Niniejsza opinia nie jest ekspertyzą stanu technicznego pojazdu ani gwarancją niezawodności zespołów i podzespołów pojazdu, została sporządzona wyłącznie na podstawie oględzin w warunkach istniejących w miejscu badania. Opinia określa wyłącznie szacunkową wartość rynkową pojazdu i może być wykorzystana tylko przez zlecającego. Sporządzający opinię zastrzega się, że nie ponosi odpowiedzialności za wady ukryte pojazdu, wady prawne, błędy w dokumentacji pojazdu i błędy montażu. Opinia została sporządzona bezstronnie.

Rzeczoznawca , data: 06 października 2023

.....

Dokumentacja fotograficzna do opinii CFM202310007





Dokumentacja fotograficzna do opinii CFM202310007

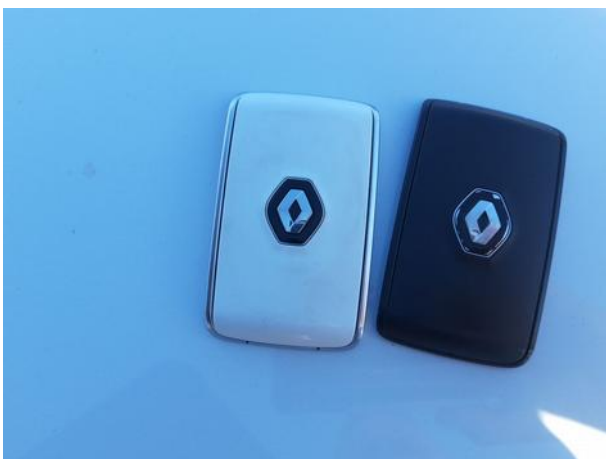
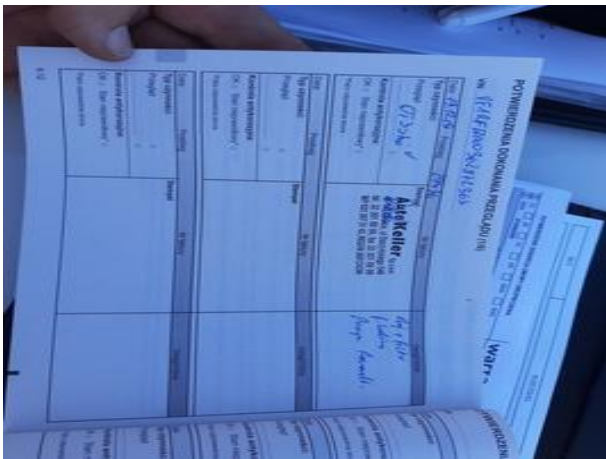
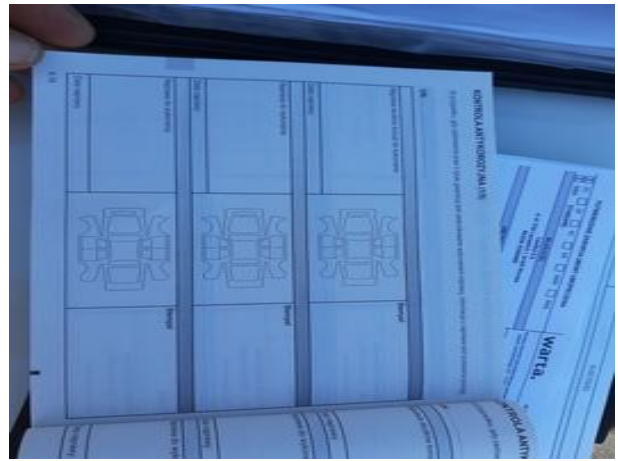





Dokumentacja fotograficzna do opinii CFM202310007

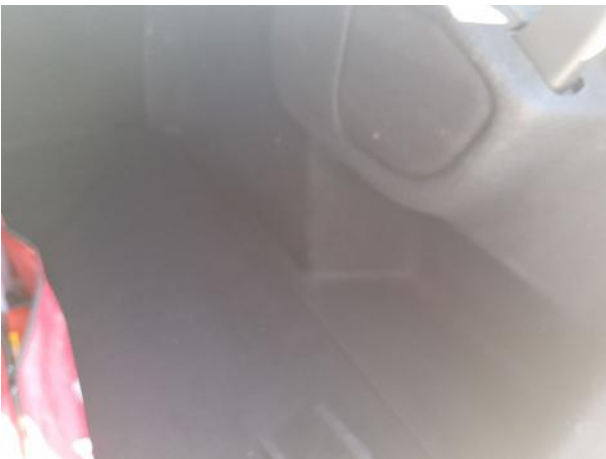



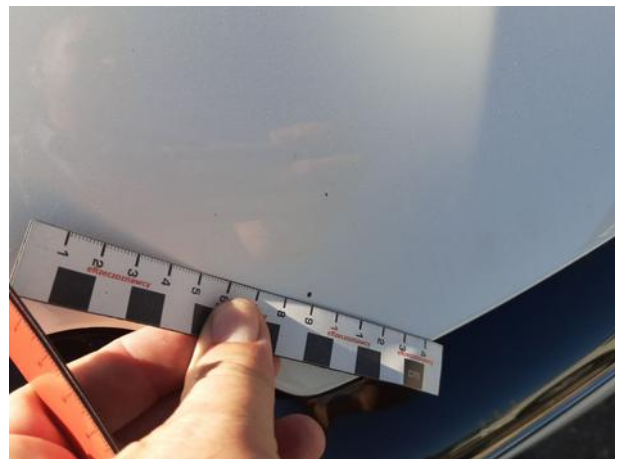
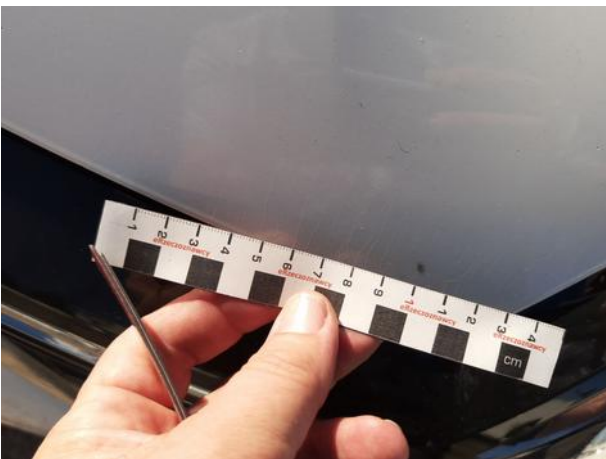
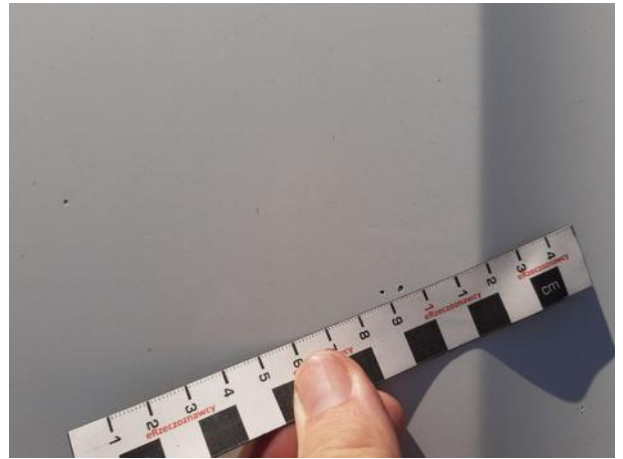

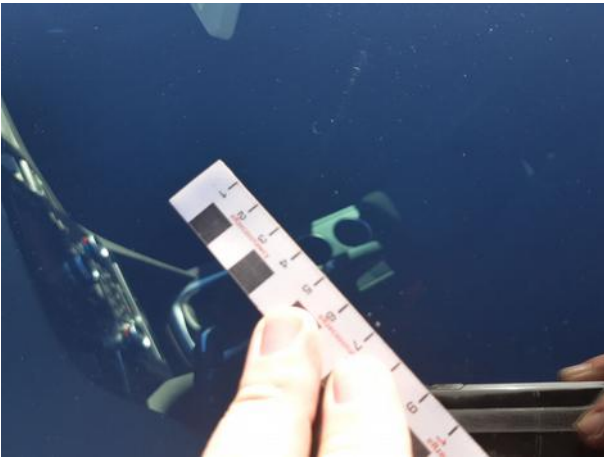
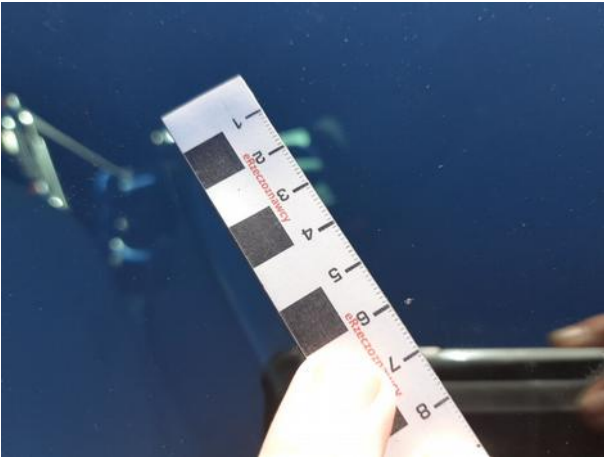

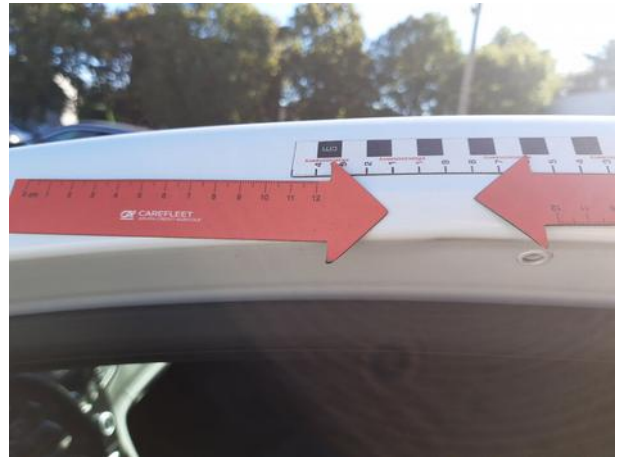

Dokumentacja fotograficzna do opinii CFM202310007

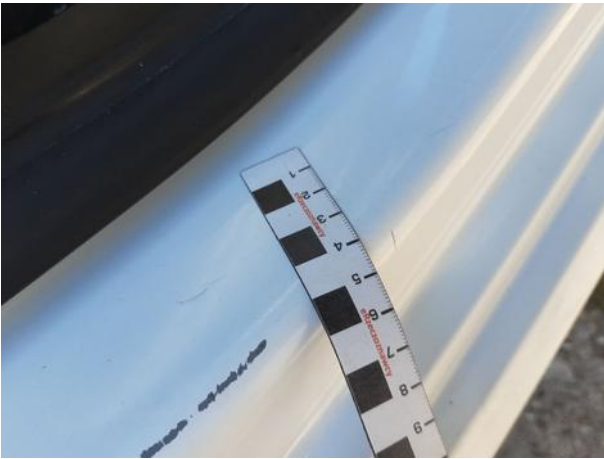
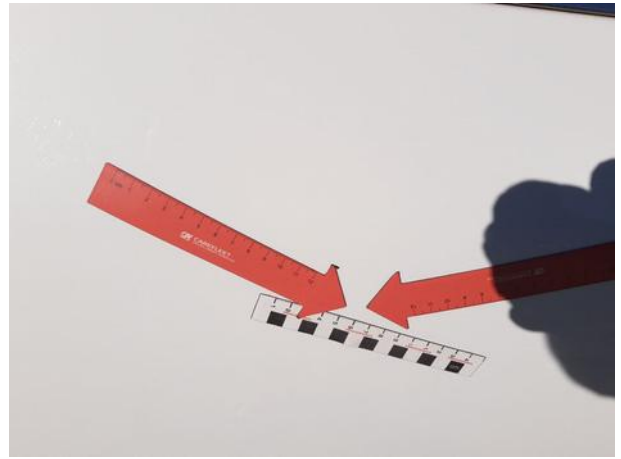
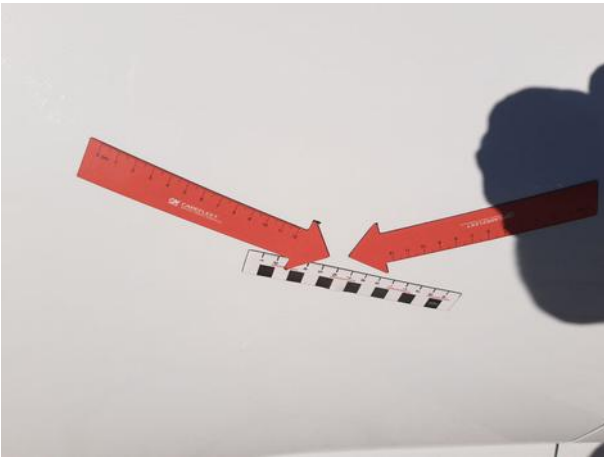
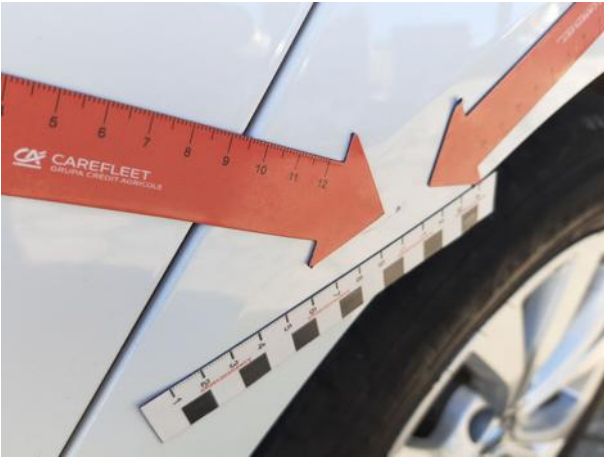

Dokumentacja fotograficzna do opinii CFM202310007



Dokumentacja fotograficzna do opinii CFM202310007

