

**„eRzecznawcy Królewicz i Wspólnicy Sp.Jawna”**  
ul. Kopijników 75A, 03-274 Warszawa

**OCENA TECHNICZNA**  
**Nr CFM202309194**  
**Data badania – 05 października 2023r.**  
**Rzecznawca - Piotr Kucharski**

**Zleceniodawca:** Carefleet S.A.  
**Adres:** ul. Legnicka 48 bud. C-D, 54-202 Wrocław  
**Zakres oceny:** Określenie wartości pojazdu dla potrzeb sprzedaży w trybie przetargu.

**Dane techniczne:**

Nr rejestracyjny: KR4SU95

Marka pojazdu: VOLVO  
Model: XC 60  
Kolor: niebieski

Rodzaj nadwozia: SUV  
Rodzaj pojazdu: osobowy  
Liczba drzwi: 5  
Liczba miejsc: 5  
Wskazania licznika [km]: 71509  
Nr fabryczny (VIN): YV1UZL1VCL1553790  
Rok produkcji: 2020  
Rok produkcji – uwaga: Pojazd z polskiej sieci dealerskiej  
Masa całkowita (kg): 2450  
Masa własna (kg): 1869  
Ładowność (kg): 581  
Rodzaj paliwa: Benzyna  
Norma EURO: 6  
Typ silnika: zapłon iskrowy  
Układ/liczba cyl.: R4  
Pojemność [cm<sup>3</sup>]: 1969  
Moc [kW]: 184.00

Data pierwszej rejestracji w kraju: 17.08.2020

Pojazd zbadano w Magnicach k/Wrocławia na parkingu EFL S.A. w obecności zleceniodawcy.

**UWAGI:**

Pojazd zarejestrowany CAREFLEET S.A. ul. Legnicka 48 bud. C-D 54-202 Wrocław  
na:

1. Dowód rejestracyjny: DR/BAQ 3177162
2. Data następnego badania technicznego: 17.08.2025r.
3. Kluczyki ilość kompletów: 2 (Dwa klucze zintegrowane z pilotem centralnego zamka)
4. Dokumentacja eksploatacyjna pojazdu: instrukcja obsługi - jest, książka przeglądów - jest
5. Liczba wpisów w książce serwisowej: 1: 25625km z dnia 12/10/2021

**WYNIKI BADANIA :**

**I. Silnik stwierdzono:** Układ smarowania - poziom oleju na wskaźniku kontrolnym w normie. Poziom cieczy w zbiorniku wyrównawczym układu chłodzenia - powyżej min. Rozruch i praca silnika w warunkach parkingowych w normie. Komora silnika zabrudzona eksploatacyjnie. Zaleca się sprawdzenie pracy silnika w warunkach drogowych.

**II. Podwozie stwierdzono:** Działanie układu hamulcowego i kierowniczego w warunkach parkingowych w normie. Zaleca się sprawdzenie układów podwozia pojazdu w warunkach drogowych.

**III. Układ przeniesienia napędu stwierdzono:** Obręcze kół - aluminiowe 4 sztuk. Skrzynia biegów - automatyczna. Działanie skrzyni biegów w warunkach parkingowych w normie. Napęd na obie osie. Zaleca się sprawdzenie układów przeniesienia napędu w warunkach warsztatowych i wykonanie przeglądu.

**IV. Nadwozie stwierdzono:** Barwa nadwozia niebieska.

Zderzak przód: Odpryski

Pokrywa przednia: Odpryski

Reflektor lewy: Odpryski

Szyba czołowa: Odpryski

Opona LP: Rozerwanie

Drzwi LP: poszycie: Zarysowania / Odpryski

Próg lewy: Zarysowania

Drzwi LT: poszycie: Zarysowania

Błotnik / ściana boczna LT: Zarysowania

Pokrywa tylna / drzwi tyłu: 3 stop: Zarysowania

Zderzak tył: Zarysowania

Błotnik / ściana boczna PT: Zarysowania

Drzwi PT: poszycie: Zarysowania

Drzwi PP: poszycie: Odpryski / Zdeformowanie / Wgniecenie

Lusterko wsteczne prawe: Zarysowania

Błotnik PP: Zarysowania

Opona PP: Rozerwanie

Reflektor prawy: Zarysowania

Zmierzona grubość powłoki lakierowej: pokrywa P - 100  $\mu\text{m}$ , błotnik PP - 110 $\mu\text{m}$ , drzwi PP - 120 $\mu\text{m}$ , drzwi TP - 120 $\mu\text{m}$ , poszycie TP - 120 $\mu\text{m}$ , poszycie TL - 120  $\mu\text{m}$ , drzwi TL - 110 $\mu\text{m}$ , drzwi PL - 160 $\mu\text{m}$ , błotnik PL - 120 $\mu\text{m}$ , dach - 120 $\mu\text{m}$ , próg L - 70 $\mu\text{m}$ , próg P - 70 $\mu\text{m}$

**V. Wnętrze stwierdzono:** Listwa progu LP: Zabrudzenia

Listwa progu LT: Zabrudzenia

Tapicerka drzwi PT: Zabrudzenia

Listwa progu PT: Zabrudzenia

Listwa progu PP: Zabrudzenia

Układ klimatyzacji wymaga sprawdzenia szczelności, uzupełnienia czynnika roboczego oraz oczyszczenia parownika i układu dolotowego powietrza do wnętrza.

**VI. Wyposażenie, stwierdzono:** ABS

Airbag chroniący kolana kierowcy

Airbag, poduszki powietrzne czołowe i boczne dla kierowcy i pasażera, kurtyny powietrzne

Alarm Volvo Guard z czujnikiem przechyłu oraz ruchu

Android Auto i Apple Carplay

AQS - System poprawy jakości powietrza w kabinie

Blokada schowka, centralna

Clean Zone - pakiet czystego wnętrza z systemem wstępnej wentylacji auta w momencie otwarcia

pojazdu  
CTC - kontrola trakcji w zakręcie  
Czujnik deszczu  
Czujniki odległości przy parkowaniu - tył  
Distance Alert - układ ostrzegania o zbyt małej odległości od poprzedzającego pojazdu  
Drive Mode - Regulacja trybów jazdy  
Driver Alert Control - układ ostrzegający o dekoncentracji kierowcy  
Dywaniki tekstylne  
Dźwignia zmiany biegów wykończona skórą  
EBA - system wspomagania nagłego hamowania  
EBL (Emergency Brake Lights) - ostrzeganie innych użytkowników drogi o nagłym hamowaniu  
Elektrycznie sterowana pokrywa bagażnika (otwieranie/zamykanie)  
ESC - układ elektronicznej kontroli stabilności i trakcji  
Felgi aluminiowe 18,  
Fotele pochłaniające energię zderzenia  
Fotele przednie z elektryczną regulacją lędźwiową  
Funkcja Auto Hold  
Gniazdo 12V w przestrzeni bagażowej  
Gniazdo USB (x2)  
Hamulec postojowy, elektryczny  
Immobilizer  
Kanapa tylna dzielona w proporcjach 40/60  
Keyless entry - bezkluczykowe uruchamianie pojazdu oraz otwieranie drzwi bagażnika  
Kierownica skórzana z elementami wykończeniowymi z aluminium  
Kierownica ze sterowaniem audio  
Klimatyzacja automatyczna, 2-strefowa  
Komputer pokładowy  
Końcówki wydechu - zintegrowane, podwójne  
Lane Departure Warning - system ostrzegania o niekontrolowanej zmianie pasa ruchu  
Lane Keeping Aid (LKA) - układ utrzymania pasa ruchu  
Lusterka boczne regulowane elektrycznie i ogrzewane  
Lusterka zewnętrzne składane elektrycznie  
Lusterko wsteczne oraz lusterka boczne przyciemniające się automatycznie  
Nawigacja Sensus  
Obramowania szyb bocznych metalowe, jasne  
Oświetlenie wnętrza poziom II  
Podłokietnik tylny z uchwytami na kubki i schowkiem  
Podłokietnik z przodu  
Przednie pasy bezpieczeństwa z elektrycznymi napinaczami łagodzącymi skutki kolizji  
Reflektory przednie LED  
Regulacja pasów bezpieczeństwa w pierwszym i drugim rzędzie siedzeń  
Relingi dachowe - srebrne  
Road Sign Information - układ informowania o znakach drogowych  
Roleta bagażnika półautomatyczna  
RSC - układ stabilizacji przechyłu  
Sensus Connect Infotainment System wraz z zestawem głośnomówiącym Bluetooth  
Siatka bagażowa na tunelu środkowym  
SIPS - ochrona w przypadku zderzenia bocznego  
System audio High Performance Sound (wyświetlacz 9", 8 głośników)  
System mocowania fotelika dziecięcego ISOFIX na tylnej kanapie  
System monitorowania ciśnienia w oponach (TPMS)  
System stabilizacji pojazdu w czasie holowania przyczepy (TSA)  
System unikania lub łagodzenia skutków zderzeń na skrzyżowaniach  
System unikania lub łagodzenia skutków zderzeń z dużymi zwierzętami  
System unikania lub łagodzenia skutków zderzeń z pieszymi i rowerzystami

Światła przeciwmgielne LED  
Tapicerka materiałowa  
Tempomat  
Tuner radia cyfrowego DAB  
Udostępnianie połączenia internetowego poprzez Wi-Fi lub Bluetooth  
Układ wspomagania hamowania City Safety  
Usługa Volvo On Call  
WHIPS - ochrona przed urazami kręgosłupa  
Wskaźnik temperatury zewnętrznej  
Wykończenie wnętrza w aluminium Iron Ore  
Wyłącznik poduszki powietrznej pasażera  
Wyświetlacz cyfrowy zegarów kierowcy, 12,3-cala  
Zabezpieczenie w przypadku zjechania z drogi  
Zagłówki tylne składane elektrycznie  
Zamek centralny zdalnie sterowany  
Zwalnianie pedału hamulca  
Czujniki odległości przy parkowaniu - przód  
Fotel kierowcy regulowany elektrycznie z pamięcią ustawień  
Fotel pasażera regulowany elektrycznie  
Fotele przednie ogrzewane  
Lakier metalik

## VII. Wyposażenie dodatkowe:

## VIII. Ogumienie :

Opona	Producent	Rozmiar	Stopień zużycia (szacunkowo)
PL - lato	Continental Contiecocontact	235/60R18	25%
PP - lato	Continental Contiecocontact	235/60R18	25%
TL - lato	Continental Contiecocontact	235/60R18	10%
TP - lato	Continental Contiecocontact	235/60R18	15%

Sporządzono w 2 egzemplarzach.

Do oceny dołączono 118 fotografii cyfrowych.

**Niniejsza opinia nie jest ekspertyzą stanu technicznego pojazdu ani gwarancją niezawodności zespołów i podzespołów pojazdu, została sporządzona wyłącznie na podstawie oględzin w warunkach istniejących w miejscu badania. Opinia określa wyłącznie szacunkową wartość rynkową pojazdu i może być wykorzystana tylko przez zlecającego. Sporządzający opinię zastrzega się, że nie ponosi odpowiedzialności za wady ukryte pojazdu, wady prawne, błędy w dokumentacji pojazdu i błędy montażu. Opinia została sporządzona bezstronnie.**

Rzecznawca , data: 05 października 2023

.....

Dokumentacja fotograficzna do opinii CFM202309194



Dokumentacja fotograficzna do opinii CFM202309194



Dokumentacja fotograficzna do opinii CFM202309194





Dokumentacja fotograficzna do opinii CFM202309194

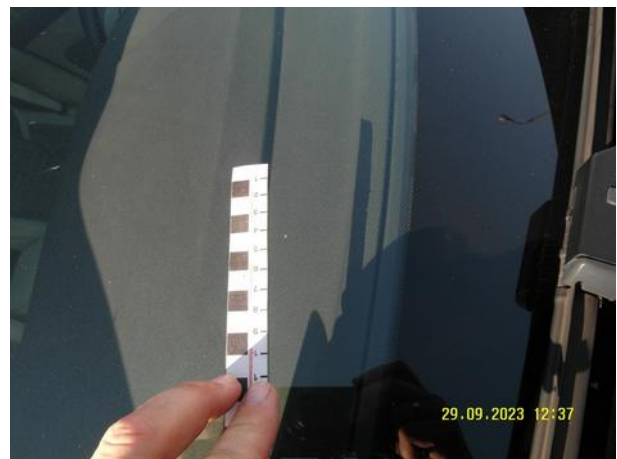

Dokumentacja fotograficzna do opinii CFM202309194



Dokumentacja fotograficzna do opinii CFM202309194

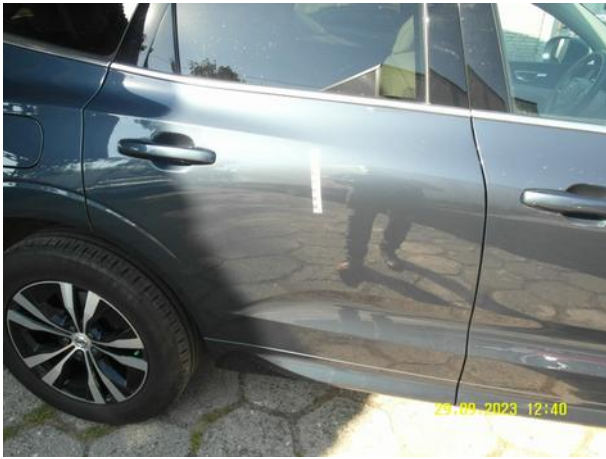

Dokumentacja fotograficzna do opinii CFM202309194



Dokumentacja fotograficzna do opinii CFM202309194



Dokumentacja fotograficzna do opinii CFM202309194

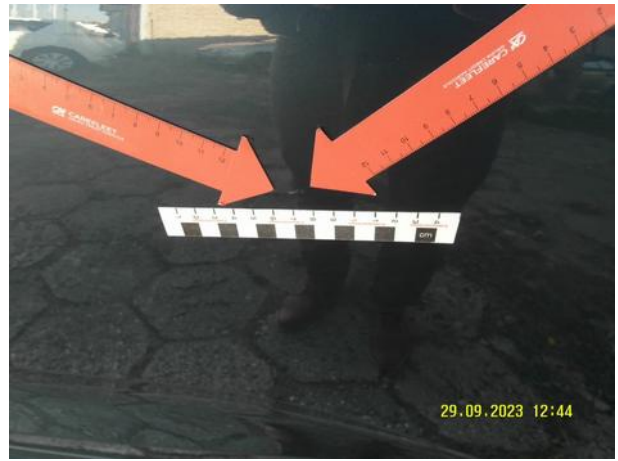

Dokumentacja fotograficzna do opinii CFM202309194

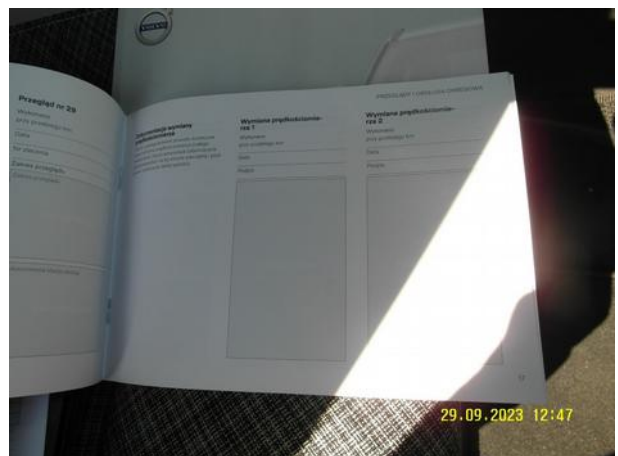
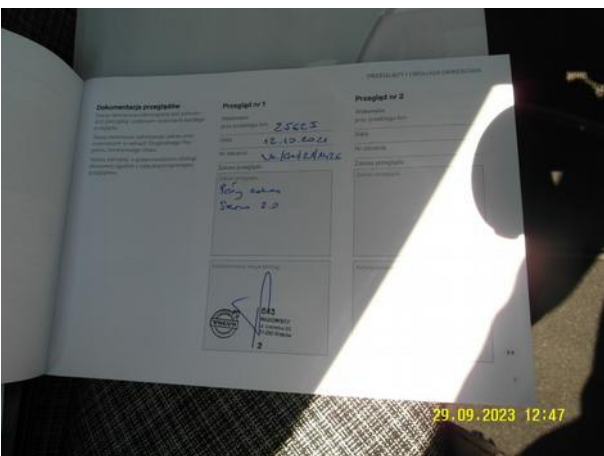
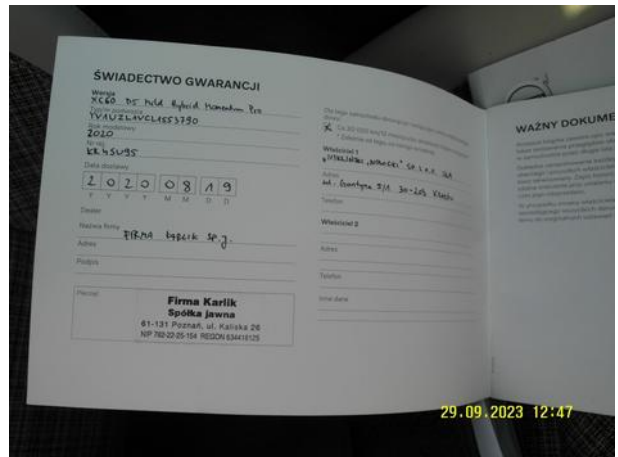

Dokumentacja fotograficzna do opinii CFM202309194

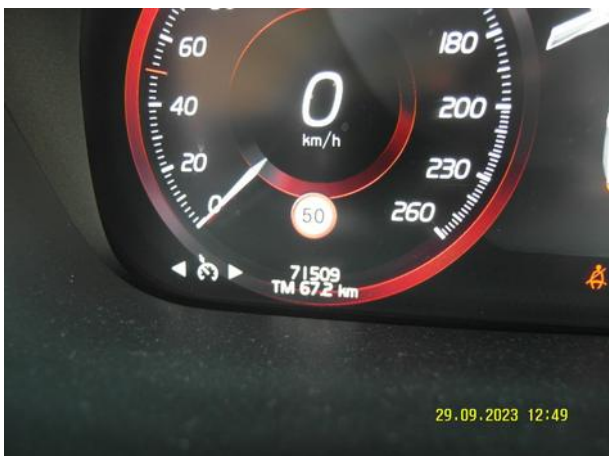
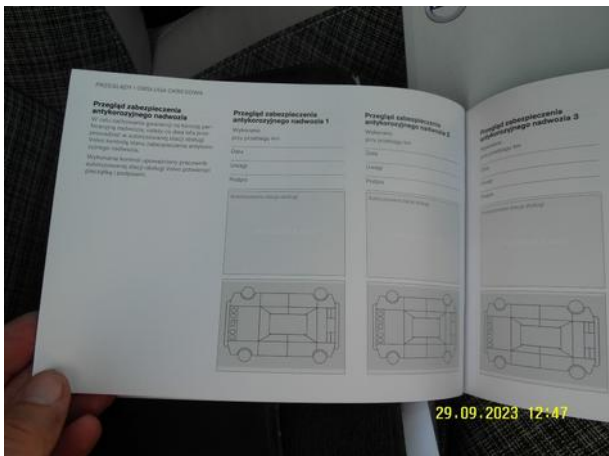



Dokumentacja fotograficzna do opinii CFM202309194

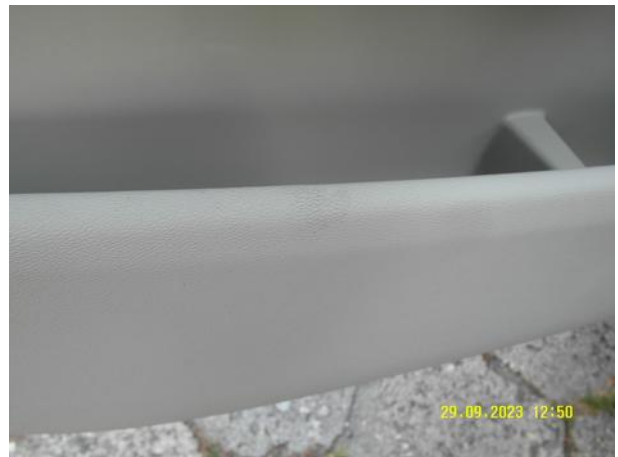

Dokumentacja fotograficzna do opinii CFM202309194



Dokumentacja fotograficzna do opinii CFM202309194

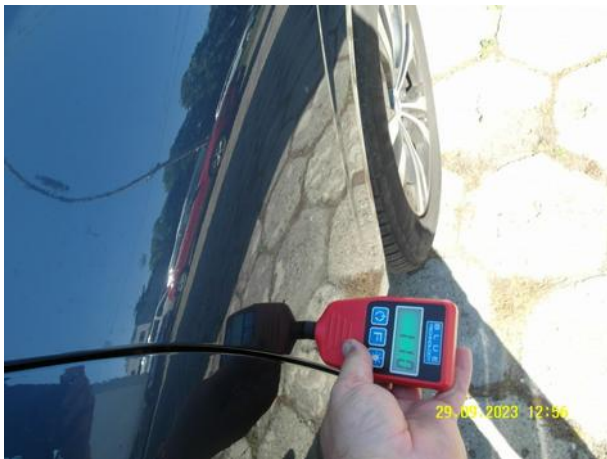

Dokumentacja fotograficzna do opinii CFM202309194

