

„eRzecznawcy Królewicz i Wspólnicy Sp.Jawna”
ul. Kopijników 75A, 03-274 Warszawa

OCENA TECHNICZNA
Nr CFM202308022
Data badania – 29 sierpnia 2023r.
Rzecznawca - Piotr Kucharski

Zleceniodawca: Carefleet S.A.
Adres: ul. Legnicka 48 bud. C-D, 54-202 Wrocław
Zakres oceny: Określenie wartości pojazdu dla potrzeb sprzedaży w trybie przetargu.

Dane techniczne:

Nr rejestracyjny: WW238YC

Marka pojazdu: SKODA
Model: OCTAVIA
Kolor: biały

Rodzaj nadwozia: Liftback
Rodzaj pojazdu: osobowy
Liczba drzwi: 5
Liczba miejsc: 5
Wskazania licznika [km]: 112766
Nr fabryczny (VIN): TMBAG7NE1J0239944
Rok produkcji: 2017
Rok produkcji – uwaga: Pojazd z polskiej sieci dealerskiej
Masa całkowita (kg): 1855
Masa własna (kg): 1230
Ładowność (kg): 625
Rodzaj paliwa: Olej napędowy
Norma EURO: 6
Typ silnika: zapłon samoczynny
Układ/liczba cyl.: R4
Pojemność [cm³]: 1598
Moc [kW]: 85.00

Data pierwszej rejestracji w kraju: 14.03.2018

Pojazd zbadano w Magnicach k/Wrocławia na parkingu EFL S.A. w obecności zleceniodawcy.

UWAGI:

Pojazd zarejestrowany CAREFLEET S.A. ul. Legnicka 48 bud. C-D 54-202 Wrocław
na:

1. Dowód rejestracyjny: DR/BAO 1188332
2. Data następnego badania technicznego: 13.03.2024r.
3. Kluczyki ilość kompletów: 2 (Dwa klucze, w tym jeden z pilotem centralnego zamka)
4. Dokumentacja eksploatacyjna pojazdu: instrukcja obsługi - jest, książka przeglądów - brak
5. Książka serwisowa elektroniczna

WYNIKI BADANIA :

I. Silnik stwierdzono: Układ smarowania - poziom oleju na wskaźniku kontrolnym w normie. Poziom cieczy w zbiorniku wyrównawczym układu chłodzenia - powyżej min. Rozruch i praca silnika w warunkach parkingowych w normie. Komora silnika zabrudzona eksploatacyjnie. Zaleca się sprawdzenie pracy silnika w warunkach drogowych.

II. Podwozie stwierdzono: Działanie układu hamulcowego i kierowniczego w warunkach parkingowych w normie. Zaleca się sprawdzenie układów podwozia pojazdu w warunkach drogowych.

III. Układ przeniesienia napędu stwierdzono: Obręcze kół - aluminiowe 4 sztuk, koło zapasowe - stalowe. Skrzynia biegów - manualna 5 biegowa. Działanie skrzyni biegów w warunkach parkingowych w normie. Napęd na przednią oś. Zaleca się sprawdzenie układów przeniesienia napędu w warunkach warsztatowych i wykonanie przeglądu.

IV. Nadwozie stwierdzono: Barwa nadwozia biała.

Zderzak przód: Odpryski

Felga LP: Zarysowania

Drzwi LP: rama: Zarysowania

Próg lewy: Zdeformowanie / Wgniecenie

Dach: Odpryski

Drzwi LT: poszycie: Zdeformowanie / Wgniecenie / Odpryski

Pokrywa tylna / drzwi tyłu: poszycie: Zarysowania

Zderzak tył: Zarysowania

Błotnik / ściana boczna PT: Zdeformowanie / Wgniecenie / Zarysowania

Drzwi PT: poszycie: Odpryski / Zarysowania/ Wgniecenie

Próg prawy: Zarysowania

Drzwi PP: rama: Zdeformowanie / Wgniecenie / Zarysowania

Zmierzona grubość powłoki lakierowej: pokrywa P - 150µm, błotnik PP - 130µm, drzwi PP - 130µm, drzwi TP - 130 µm, poszycie TP - 140µm, pokrywa T - 140µm, poszycie TL - 130µm, drzwi TL - 130µm, drzwi PL - 130µm, błotnik PL - 130µm, dach - 150µm, próg L - 100µm, próg P - 100µm

V. Wnętrze stwierdzono: Wykładzina LT: Uszkodzenia mechaniczne, przepalenie tapicerki

Kanapa / fotel LT: Uszkodzenia mechaniczne, przepalenie tapicerki

Kanapa / fotel PT: Zabrudzenia

Fotel PP: Zabrudzenia

Przestrzeń bagażowa: Zarysowania

Deska rozdzielcza: Zarysowania

Układ klimatyzacji wymaga sprawdzenia szczelności, uzupełnienia czynnika roboczego oraz oczyszczenia parownika i układu dolotowego powietrza do wnętrza.

VI. Wyposażenie, stwierdzono: ABS - system zapobiegający blokowaniu się kół podczas hamowania

Airbag 6 sztuk (poduszki czołowe kierowcy i pasażera, boczne poduszki - przód, kurtyny powietrzne)

Airbag kolan kierowcy

ASR - system optymalizacji przyczepności podczas przyspieszania

CBC - system regulacji hamowania na zakręcie

Chromowane listwy wokół szyb bocznych

Czujniki odległości przy parkowaniu - przód i tył

Dezaktywacja poduszki bezpieczeństwa pasażera z przodu

DSR - system podpowiedzi ruchu kierownicą

EBV - elektroniczny rozdział sił hamowania

EDS - elektroniczna blokada mechanizmu różnicowego

El. podnoszenie szyb, przód i tył

ESP - system stabilizacji toru jazdy

Felgi aluminiowe 17 TRIUS z ogumieniem
Fotele przednie z manualną regulacją wysokości
Fotele przednie z regulacją lędźwiową
Gniazdo 12V w bagażniku
Hamulec antykolizyjny - multicollision brake
Immobilizer
Kieszonka na kamizelkę odblaskową pod fotelem kierowcy
Klamki wewnętrzne chromowane
Klimatyzacja dwustrefowa automatyczna Climatronic
Komputer pokładowy
Konsola centralna ze schowkiem (zamykanym)
Kontrola niezamkniętych drzwi
Lakier uni
Lusterka boczne w kolorze nadwozia
Lusterko wsteczne z czujnikiem wilgotności
MSR - układ przeciwblokujący przy hamowaniu silnikiem
Oświetlenie bagażnika
Pakiet przeglądów 4 lata, do 60 000 km
Przedni podłokietnik ze schowkiem
Przegroda wnętrza nadkolia z wyjmowaną listwą ograniczającą - prawa i lewa strona bagażnika
Radio Skoda Auto Bolero 8 cali SD/USB
Schowek na okulary
Siedzisko kanapy nieskładane, oparcie kanapy składane 60:40 ze składanym podłokietnikiem
Sygnalizacja niezapiętego pasa bezpieczeństwa pasażera
Szyby przyciemniane (barwione)
Światła do jazdy dziennej LED
Tapicerka materiałowa
Tempomat
TPM - system kontroli ciśnienia w ogumieniu
TSA - system stabilizacji toru jazdy przyczepy
Uchwyt z parasolką pod fotelem pasażera
Uchwyty ISOFIX na tylnych siedzeniach
Wspomaganie układu kierowniczego
Wyświetlacz Maxi-DOT
XDS plus - system wspomagania pokonywania zakrętów
Zamek centralny z pilotem
Dywaniki podłogowe, przód i tył
Kierownica wielofunkcyjna 3 ramienna skórzana (obsługa: radio + telefon) z małym pakietem skórzanym
Koło zapasowe stalowe
Lampy tylne TOP LED + podświetlanie tablicy rejestracyjnej
Pakiet amazing:
Auto light assist - funkcja automatycznego włączania i zmiany świateł
Lampy w technologii Full LED z funkcją adaptacji świateł AFS ze spryskiwaczami
Light and rain assist
Lusterko wsteczne ściemniające się automatycznie z czujnikiem wilgotności
Ogrzewanie przednich foteli
Światła przeciwmgielne z funkcją doświetlania zakrętów

VII. Wyposażenie dodatkowe:

VIII. Ogumienie :

Opona	Producent	Rozmiar	Stopień zużycia (szacunkowo)
PL - zima	DUNLOP, Winter Sport 5	225/45R17	50%
PP - zima	DUNLOP, Winter Sport 5	225/45R17	50%
TL - zima	DUNLOP, Winter Sport 5	225/45R17	30%
TP - zima	DUNLOP, Winter Sport 5	225/45R17	50%
Zapassowe - lato	NEXEN , N BlueHD	205/55R16	B.D.

Sporządzono w 2 egzemplarzach.

Do oceny dołączono 99 fotografii cyfrowych.

Niniejsza opinia nie jest ekspertyzą stanu technicznego pojazdu ani gwarancją niezawodności zespołów i podzespołów pojazdu, została sporządzona wyłącznie na podstawie oględzin w warunkach istniejących w miejscu badania. Opinia określa wyłącznie szacunkową wartość rynkową pojazdu i może być wykorzystana tylko przez zlecającego. Sporządzający opinię zastrzega się, że nie ponosi odpowiedzialności za wady ukryte pojazdu, wady prawne, błędy w dokumentacji pojazdu i błędy montażu. Opinia została sporządzona bezstronnie.

Rzecznawca , data: 29 sierpnia 2023

.....

Dokumentacja fotograficzna do opinii CFM202308022



Dokumentacja fotograficzna do opinii CFM202308022

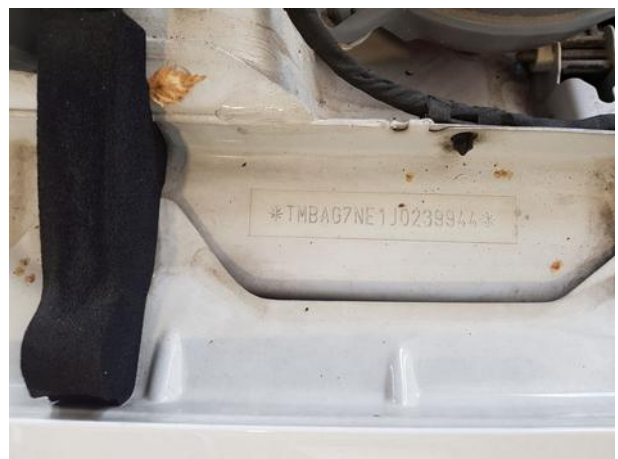

Dokumentacja fotograficzna do opinii CFM202308022



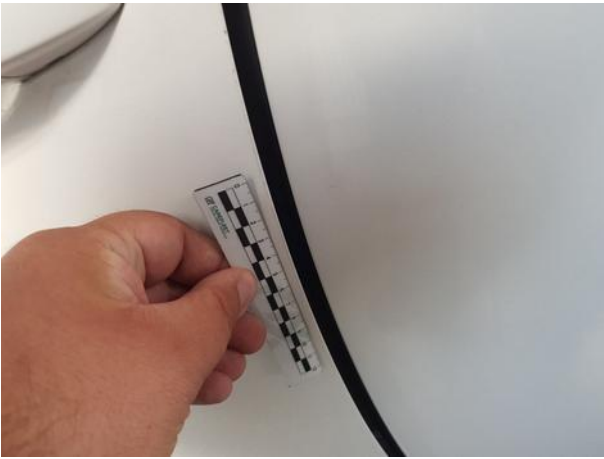
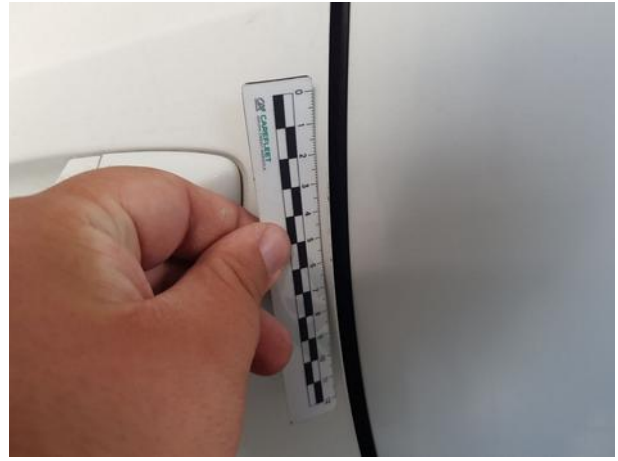

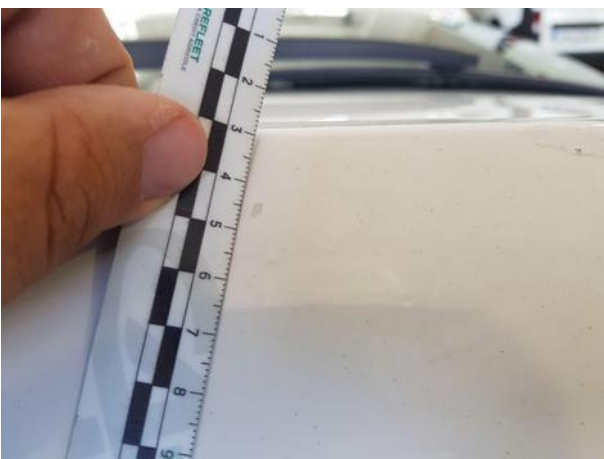



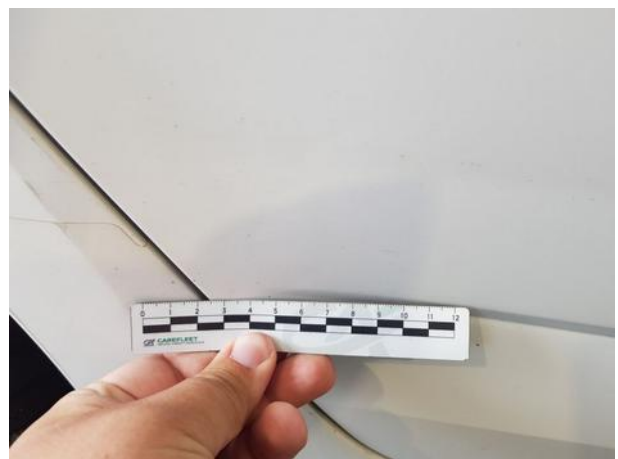
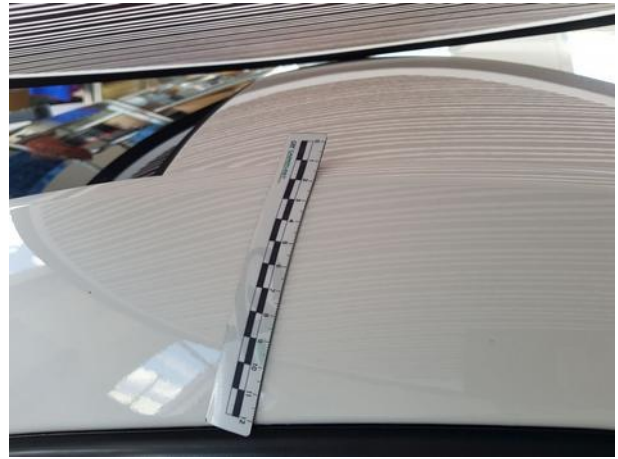









Dokumentacja fotograficzna do opinii CFM202308022

