

„eRzecznawcy Królewicz i Wspólnicy Sp.Jawna”
ul. Kopijników 75A, 03-274 Warszawa

OCENA TECHNICZNA
Nr CFM202310203
Data badania – 08 listopada 2023r.
Rzecznawca - Piotr Kucharski

Zleceniodawca: Carefleet S.A.
Adres: ul. Legnicka 48 bud. C-D, 54-202 Wrocław
Zakres oceny: Określenie wartości pojazdu dla potrzeb sprzedaży w trybie przetargu.

Dane techniczne:

Nr rejestracyjny: DW1KU85

Marka pojazdu: PEUGEOT
Model: 508
Kolor: szary

Rodzaj nadwozia: Liftback
Rodzaj pojazdu: osobowy
Liczba drzwi: 5
Liczba miejsc: 5
Wskazania licznika [km]: 140285
Nr fabryczny (VIN): VR3FHEHZRLY017747
Rok produkcji: 2020
Rok produkcji – uwaga: Pojazd z polskiej sieci dealerskiej
Masa całkowita (kg): 2127
Masa własna (kg): 1535
Ładowność (kg): 592
Rodzaj paliwa: Olej napędowy
Norma EURO: 6
Typ silnika: zapłon samoczynny
Układ/liczba cyl.: R4
Pojemność [cm³]: 1997
Moc [kW]: 130.00

Data pierwszej rejestracji w kraju: 26.06.2020

Pojazd zbadano w Magnicach k/Wrocławia na parkingu EFL S.A. w obecności zleceniodawcy.

UWAGI:

Pojazd zarejestrowany CAREFLEET S.A. ul. Legnicka 48 bud. C-D 54-202 Wrocław
na:

1. Dowód rejestracyjny: DR/BAQ 4229569
2. Data następnego badania technicznego: 26.06.2025r.
3. Kluczyki ilość kompletów: 2 (Dwa klucze, w tym jeden z pilotem centralnego zamka)
4. Dokumentacja eksploatacyjna pojazdu: instrukcja obsługi - jest, książka przeglądów - jest
5. Liczba wpisów w książce serwisowej: 5: 19586km, 50588km, 80110km, 116500km, 125000km z dnia 16/07/2023

WYNIKI BADANIA :

I. Silnik stwierdzono: Układ smarowania - poziom oleju na wskaźniku kontrolnym w normie. Poziom cieczy w zbiorniku wyrównawczym układu chłodzenia - powyżej min. Rozruch i praca silnika w warunkach parkingowych w normie. Komora silnika zabrudzona eksploatacyjnie. Zaleca się sprawdzenie pracy silnika w warunkach drogowych.

II. Podwozie stwierdzono: Działanie układu hamulcowego i kierowniczego w warunkach parkingowych w normie. Zaleca się sprawdzenie układów podwozia pojazdu w warunkach drogowych.

III. Układ przeniesienia napędu stwierdzono: Obręcze kół - aluminiowe 4 sztuk, koło dojazdowe - stalowe. Skrzynia biegów - automatyczna. Działanie skrzyni biegów w warunkach parkingowych w normie. Napęd na przednią oś. Zaleca się sprawdzenie układów przeniesienia napędu w warunkach warsztatowych i wykonanie przeglądu.

IV. Nadwozie stwierdzono: Barwa nadwozia szara.

Zderzak przód: Zarysowania

Felga PT: Zarysowania

Drzwi PP: poszycie: Odpryski

Błotnik PP: Zarysowania

Felga PP: Zarysowania / Odpryski

Pokrywa P: Wgniecenie

Szyba czołowa: Odpryski

Lusterko P: Zarysowanie

Drzwi TP: Zarysowanie

Błotnik TP: Wgniecenie, Zarysowanie

Próg P: Zarysowanie

Zderzak T: Zarysowanie

Błotnik TL: Zarysowanie

Próg L: Wgniecenie, Zarysowanie

Zmierzona grubość powłoki lakierowej: pokrywa P - 110 μ m, błotnik PP - 90 μ m, drzwi PP - 210 μ m, drzwi TP - 200 μ m, poszycie TP - 270 μ m, poszycie TL - 270 μ m, drzwi TL - 200 μ m, drzwi PL - 230 μ m, błotnik PL - 90 μ m, dach - 210 μ m, próg L - 100 μ m, próg P - 110 μ m

V. Wnętrze stwierdzono: Listwa progu LP: Zabrudzenia

Słupek B lewy: Zabrudzenia / Przetarcia

Fotel LP: Uszkodzenia mechaniczne / Przetarcia

Listwa progu LT: Zarysowania / Zabrudzenia

3 rząd foteli: Zabrudzenia

Kanapa / fotele: Zabrudzenia

Przestrzeń bagażowa / próg załadowniczy: Zarysowania / Zabrudzenia

Wyposażenie dodatkowe bagażnika: Zarysowania

Listwa progu PT: Zarysowania / Zabrudzenia

Kanapa / fotel PT: Zabrudzenia

Fotel PP: Zabrudzenia / Przetarcia

Listwa progu PP: Zarysowania / Zabrudzenia

Słupek B prawy: Zabrudzenia / Przetarcia

Układ klimatyzacji wymaga sprawdzenia szczelności, uzupełnienia czynnika roboczego oraz oczyszczenia parownika i układu dolotowego powietrza do wnętrza.

VI. Wyposażenie, stwierdzono: ABS

Aluminiowe nakładki na pedały i progi drzwi

ASR - system kontroli trakcji

Automatyczne włączanie świateł (czujnik zmierzchu)
Chromowana podwójna końcówka wydechu
Czujnik ciśnienia w oponach, pośredni
Czujnik deszczu (automatycznie włączane wycieraczki)
Czujniki odległości przy parkowaniu - przód
Czujniki odległości przy parkowaniu - tył
Deska rozdzielcza i panele drzwiowe wykończone w stylu Carbon
Deska rozdzielcza z przeszyciami w kolorze Aiknite
Dywaniki podłogowe przód i tył z przeszyciami w kolorze Aiknite
EBA
EBFD
ESP - system stabilizacji toru jazdy
Felgi aluminiowe 18 dwukolorowe Hirone z oponami 235/45
Fotele przednie z elektryczną regulacją nachylenia siedzisk
Fotele przednie z elektryczną regulacją podparcia lędźwiowego
Fotele przednie: wysuwana poduszka siedziska
Funkcja oświetlenia Follow Me Home
Gniazda USB (2x) w tylnej części
Hamulec postojowy elektryczny (FSE) z funkcją Hill Assist
Kierownica pokryta perforowaną skórą licową
Kierownica wielofunkcyjna
Kierunkowskazy w obudowie lusterek zewnętrznych
Kieszenie w oparciach foteli przednich
Klimatyzacja automatyczna, dwustrefowa z nawiewami w drugim rzędzie siedzeń
Kolumna kierownicy z regulacją w dwóch płaszczyznach
Konsola centralna z dwoma uchwytami na kubki
Lusterka boczne składane elektrycznie
Lusterka boczne w kolorze Perla Nera
Lusterko wsteczne przyciemniające się automatycznie
Mirror Screen
Oświetlenie wewnętrzne LED
Oświetlenie wnętrza Ambient (pakiet oświetlenia Ambient)
Oświetlenie wnętrza i-Cockpit Amplify
Panel wirtualnych zegarów 12,3 cala
Pasy bezpieczeństwa przednie z napinaczami, ogranicznikami napięcia i regulacją wysokości mocowania
Pasy bezpieczeństwa tylne (skrajne) 3-punktowe
Peugeot i-Cockpit Amplify
Podłokietnik tylny z uchwytami na napoje i otworem do przewozu długich przedmiotów
Podłokietniki dla kierowcy i pasażera z przodu
Podsufitka w kolorze czarnym
Poduszki powietrzne boczne
Poduszki powietrzne czołowe
Poduszki powietrzne kurtynowe
Radio: 8 głośników, MP3, Bluetooth, USB
Reflektory przednie Full LED + Światła tylne Full LED 3D z funkcją zmiennej intensywności świecenia
System Active Bonnet - system wykorzystujący aktywną maskę w celu ochrony pieszych
System Active Safety Brake
System aktywnego monitorowania martwego pola (ABSD)
System bezkluczykowego uruchomienia auta (DML)
System Driver Attention Alert
System High Beam Assist (HBA)
System monitorowania ograniczeń prędkości
System nawigacji satelitarnej Peugeot Connect NAV z funkcją rozpoznawania głosu

System ostrzegania przed kolizją - Distance Alert (FCW)
System Peugeot Connect SOS & Assistance
System rozszerzonego rozpoznawania znaków drogowych (ETSR)
System utrzymywania na pasie ruchu z wykrywaniem krawędzi drogi
Szyba przednia akustyczna
Szyby barwione
Szyby boczne tylne i tylna przyciemniane
Szyby przednie i tylne elektryczne
Tapicerka półskórzana Belomka Mistral
Tempomat z ogranicznikiem prędkości
Tylna kanapa składana, dzielona 2/3 - 1/3
Uchwyty ISOFIX do mocowania fotelika dziecięcego - tył
Wspomaganie układu kierowniczego, elektryczne
Wyświetlacz multimedialny, dotykowy 10 calowy
Zagłówki przednie i tylne z regulacją wysokości
Zamek centralny
Fotele przednie ogrzewane
Koło zapasowe dojazdowe
Lakier metalik

VII. Wyposażenie dodatkowe:

VIII. Ogumienie :

Opona	Producent	Rozmiar	Stopień zużycia (szacunkowo)
PL - zima	Noklan, Snowproof	235/45r18	30%
PP - zima	Noklan, Snowproof	235/45r18	25%
TL - zima	Noklan, Snowproof	235/45r18	20%
TP - zima	Noklan, Snowproof	235/45r18	25%
Dojazdowe	Uniroyal	T135/80R17	5%

Sporządzono w 2 egzemplarzach.

Do oceny dołączono 195 fotografii cyfrowych.

Niniejsza opinia nie jest ekspertyzą stanu technicznego pojazdu ani gwarancją niezawodności zespołów i podzespołów pojazdu, została sporządzona wyłącznie na podstawie oględzin w warunkach istniejących w miejscu badania. Opinia określa wyłącznie szacunkową wartość rynkową pojazdu i może być wykorzystana tylko przez zlecającego. Sporządzający opinię zastrzega się, że nie ponosi odpowiedzialności za wady ukryte pojazdu, wady prawne, błędy w dokumentacji pojazdu i błędy montażu. Opinia została sporządzona bezstronnie.

Rzecznawca , data: 08 listopada 2023

.....

Dokumentacja fotograficzna do opinii CFM202310203



Dokumentacja fotograficzna do opinii CFM202310203

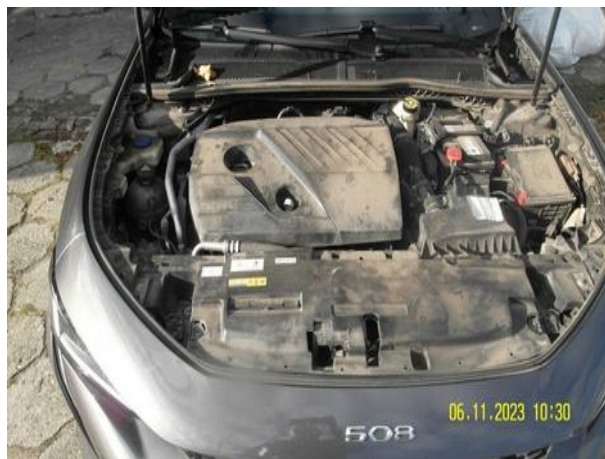
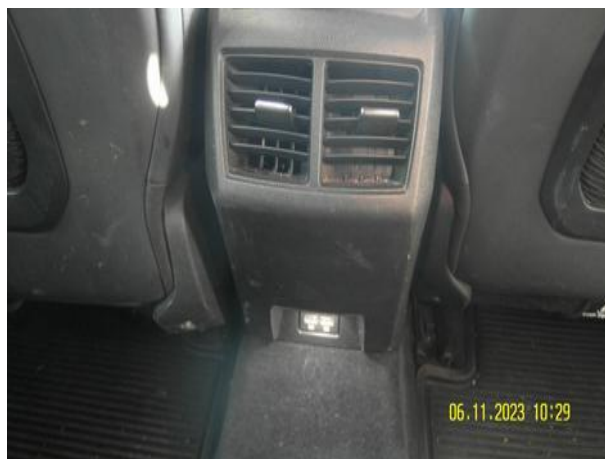

Dokumentacja fotograficzna do opinii CFM202310203



Dokumentacja fotograficzna do opinii CFM202310203

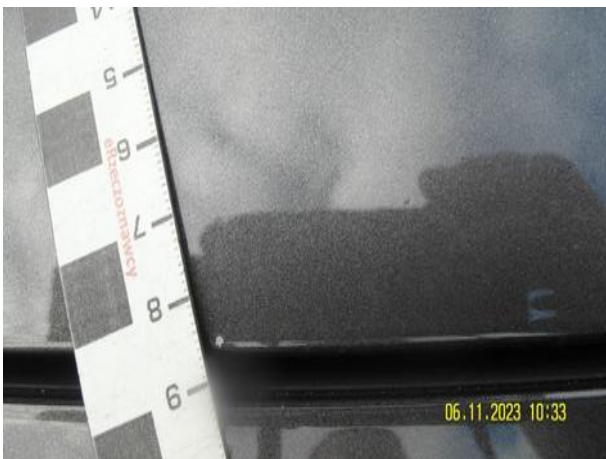
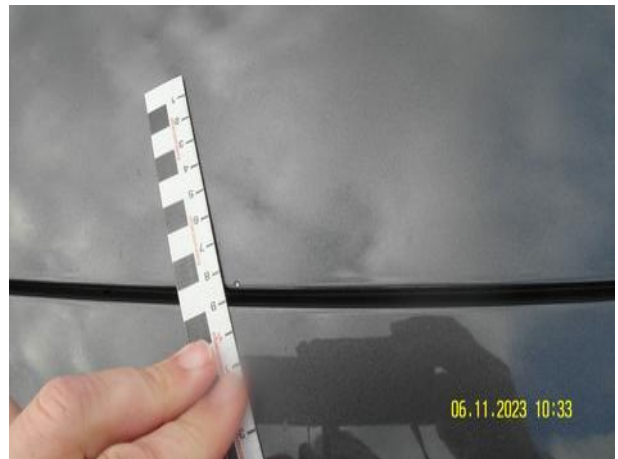

Dokumentacja fotograficzna do opinii CFM202310203



Dokumentacja fotograficzna do opinii CFM202310203

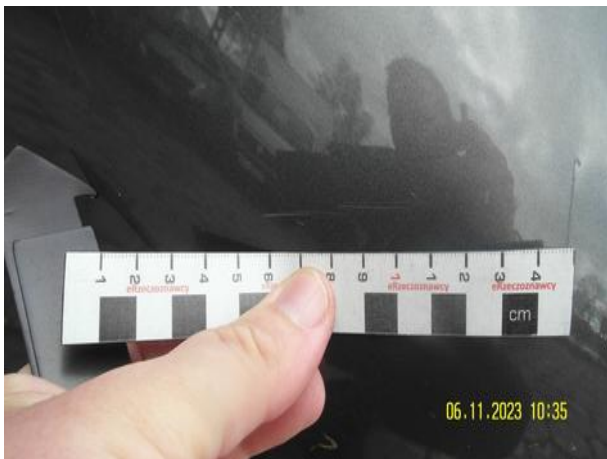

Dokumentacja fotograficzna do opinii CFM202310203



Dokumentacja fotograficzna do opinii CFM202310203

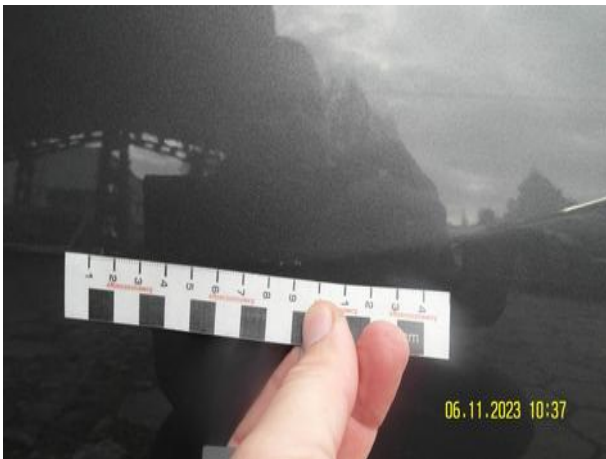

Dokumentacja fotograficzna do opinii CFM202310203

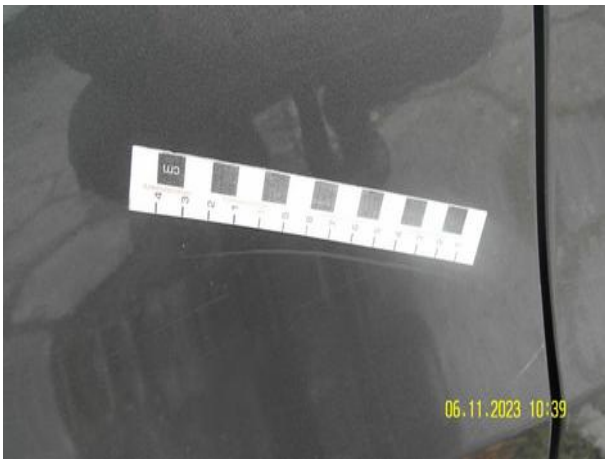
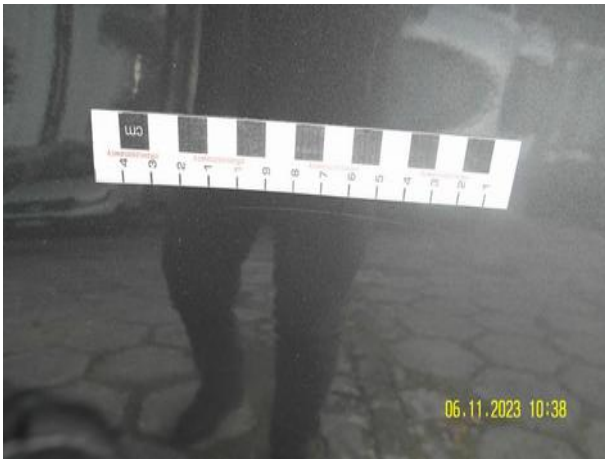

Dokumentacja fotograficzna do opinii CFM202310203



Dokumentacja fotograficzna do opinii CFM202310203



Dokumentacja fotograficzna do opinii CFM202310203



Dokumentacja fotograficzna do opinii CFM202310203



Dokumentacja fotograficzna do opinii CFM202310203

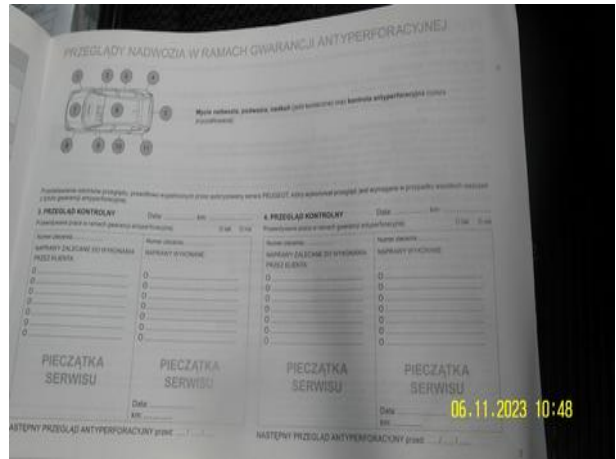
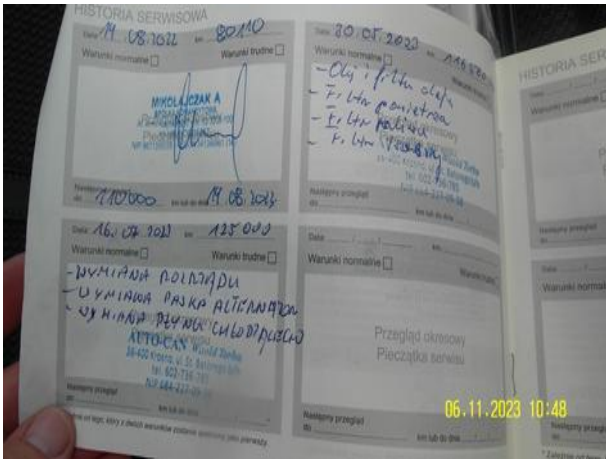

Dokumentacja fotograficzna do opinii CFM202310203



Dokumentacja fotograficzna do opinii CFM202310203



Dokumentacja fotograficzna do opinii CFM202310203



Dokumentacja fotograficzna do opinii CFM202310203

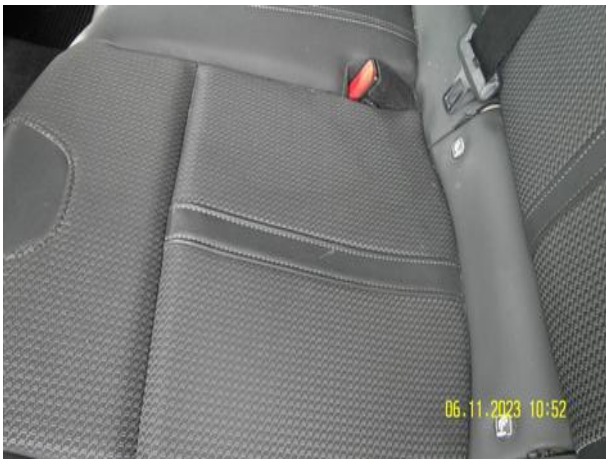

Dokumentacja fotograficzna do opinii CFM202310203



Dokumentacja fotograficzna do opinii CFM202310203



Dokumentacja fotograficzna do opinii CFM202310203

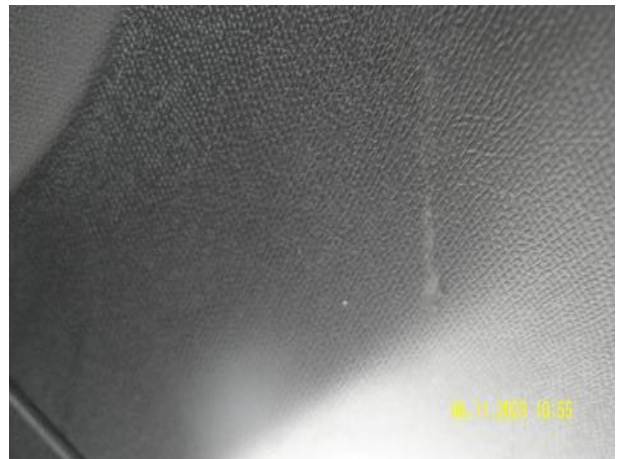
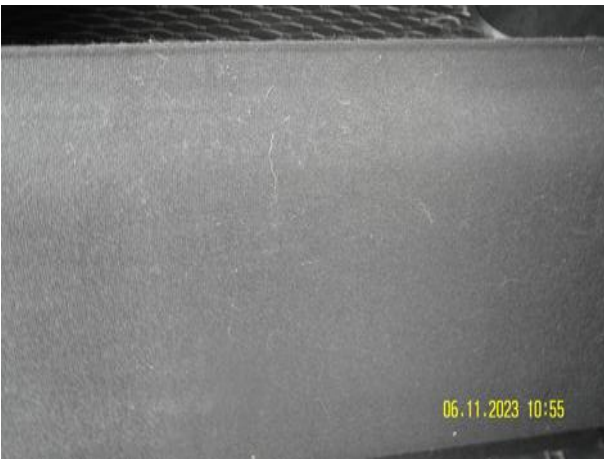

Dokumentacja fotograficzna do opinii CFM202310203



Dokumentacja fotograficzna do opinii CFM202310203



Dokumentacja fotograficzna do opinii CFM202310203

