

„eRzecznawcy Królewicz i Wspólnicy Sp.Jawna”
ul. Kopijników 75A, 03-274 Warszawa

OCENA TECHNICZNA
Nr CFM202310173
Data badania – 26 października 2023r.
Rzecznawca - Dariusz Rejowski

Zleceniodawca: Carefleet S.A.
Adres: ul. Legnicka 48 bud. C-D, 54-202 Wrocław
Zakres oceny: Określenie wartości pojazdu dla potrzeb sprzedaży w trybie przetargu.

Dane techniczne:

Nr rejestracyjny: SK377TH

Marka pojazdu: SKODA
Model: FABIA 1.0 ACTIVE
Kolor: biały

Rodzaj nadwozia: Kombi
Rodzaj pojazdu: Osobowy
Liczba drzwi: 5
Liczba miejsc: 5
Wskazania licznika [km]: 204899
Nr fabryczny (VIN): TMBJA6NJXLZ120569
Rok produkcji: 2020
Rok produkcji – uwaga: Pojazd z polskiej sieci dealerskiej
Masa całkowita (kg): 1540
Masa własna (kg): 1058
Rodzaj paliwa: Benzyna+LPG
Norma EURO: 6
Typ silnika: zapłon iskrowy
Układ/liczba cyl.: R3
Pojemność [cm³]: 999
Moc [kW]: 44.00

Data pierwszej rejestracji w kraju: 28.09.2020

Pojazd zbadano w Magnicach k/Wrocławia na parkingu EFL S.A. w obecności zleceniodawcy.

UWAGI:

Pojazd zarejestrowany CAREFLEET S.A. ul. Legnicka 48 bud. C-D 54-202 Wrocław
na:

1. Dowód rejestracyjny: DR/BAQ3928108
2. Data następnego badania technicznego: 28.09.2024r.
3. Kluczyki ilość kompletów: 2 (Dwa klucze zintegrowane z pilotem centralnego zamka)
4. Dokumentacja eksploatacyjna pojazdu: instrukcja obsługi - jest, książka przeglądów - brak
5. Elektroniczna książka serwisowa.

WYNIKI BADANIA :

I. Silnik stwierdzono: Układ smarowania - poziom oleju na wskaźniku kontrolnym w normie. Poziom cieczy w zbiorniku wyrównawczym układu chłodzenia - powyżej min. Rozruch i praca silnika w warunkach parkingowych w normie. Komora silnika zabrudzona eksploatacyjnie. Zaleca się sprawdzenie pracy silnika w warunkach drogowych.

II. Podwozie stwierdzono: Działanie układu hamulcowego i kierowniczego w warunkach parkingowych w normie. Zaleca się sprawdzenie układów podwozia pojazdu w warunkach drogowych.

III. Układ przeniesienia napędu stwierdzono: Obręcze kół - stalowe 4 sztuk, koło zapasowe - stalowe. Kołpak LP – zarysowania, Kołpak PP – zarysowania. Skrzynia biegów - manualna 5 biegowa. Działanie skrzyni biegów w warunkach parkingowych w normie. Napęd na przednią oś. Zaleca się sprawdzenie układów przeniesienia napędu w warunkach warsztatowych i wykonanie przeglądu.

IV. Nadwozie stwierdzono: Barwa nadwozia biała

Atrapa przednia: Odpryski

Pokrywa przednia: Odpryski

Reflektor lewy: Odpryski

Drzwi LP: Odpryski / Zarysowania

Rama dachu lewa: Odpryski / Zdeformowanie / Wgniecenie / Zarysowania

Dach: Odpryski

Drzwi LT: : Zarysowania

Reflektor prawy: Odpryski

Zmierzona grubość powłoki lakierowej: pokrywa P - 130 μm , błotnik PP - 115 μm , drzwi PP - 125 μm , drzwi TP - 125 μm , poszycie TP - 130 μm , pokrywa T - 125 μm , poszycie TL - 130 μm , drzwi TL - 125 μm , drzwi PL - 125 μm , błotnik PL - 135 μm , dach - 135 μm , próg P - 100 μm , próg L - 120 μm

V. Wnętrze stwierdzono: Tunel środkowy: Zarysowania

Kierownica: Przetarcia

Podsufitka lewa: Zabrudzenia / Zarysowania

Tapicerka drzwi LP: Zabrudzenia

Wykładzina LP: Zabrudzenia

Listwa progu LP: Przetarcia

Wykładzina bagażnika: Zabrudzenia

Podsufitka / część bagażowa: Zarysowania

Przestrzeń bagażowa / próg załadowniczy: Zarysowania

Tapicerka drzwi PT: Zabrudzenia

Kanapa / fotel PT: Zabrudzenia

Fotel PP: Zabrudzenia

Tapicerka drzwi PP: Zabrudzenia

Układ klimatyzacji wymaga sprawdzenia szczelności, uzupełnienia czynnika roboczego oraz oczyszczenia parownika i układu dolotowego powietrza do wnętrza.

VI. Wyposażenie, stwierdzono: ABS + MSR + ASR + EDL + HBA + EBV + TPM

ACS - system pokolizyjny

Easy Light Assistant – czujnik zmierzchu

El. podnoszenie szyb, przód

ESP - system stabilizacji toru jazdy

Felgi stalowe 15 z osłonami DENTRO z ogumieniem 185/60

Fotel kierowcy z manualną regulacją wysokości

Gniazdo 12 V w konsoli środkowej

Grill przedni w kolorze czarnym z chromowaną ramką
 Haczyki na torby
 Hamulec antykolizyjny - multicollision brake
 HHC - wspomaganie ruszania pod górę
 Immobilizer
 Kierownica 3-ramienna
 Kierunkowskazy w obudowie lusterek zewnętrznych
 Klimatyzacja manualna
 Kolumna kierownicy regulowana w pionie/poziomie
 Lakier uni
 Lusterka boczne i klamki drzwi w kolorze nadwozia
 Lusterka boczne regulowane elektrycznie i podgrzewane
 Oświetlenie bagażnika
 Panel instrumentów – Active
 Pasy bezpieczeństwa z regulacją wysokości i napinaczami - przód
 Podpowieź zmiany biegu
 Poduszka powietrzna pasażera z dezaktywacją
 Poduszki powietrzne 6 sztuk (czołowe kierowcy i pasażera, boczne - przód, kurtyny powietrzne)
 Przegroda wnęki nadkola – z prawej i lewej strony
 Przygotowanie do montażu radia z 4 głośnikami
 Roleta przestrzeni bagażowej
 Schowek w bagażniku (nad lewym nadkolem)
 Schowki w drzwiach - przód
 System Start-Stop z funkcją odzyskiwania energii
 Szyby boczne-tylne przyciemniane
 Światła do jazdy dziennej LED
 Tylne oparcie składane, dzielone
 Uchwyt na 0,5l butelkę w drzwiach tylnych
 Uchwyt na 1,5l butelkę w drzwiach przednich
 Uchwyty ISOFIX na tylnych siedzeniach
 Wspomaganie układu kierowniczego, elektromechaniczne
 Wycieraczka szyby tylnej
 Wycieraczki Aero szyby przedniej z regulacją częstotliwości pracy
 Wykończenie wnętrza - Active
 XDS+ - system wspomagania pokonywania zakrętów
 Zagłówki z regulacją wysokości
 Zamek centralny ze składanym kluczykiem
 Alarm z funkcją SAFE
 Instalacja gazowa LPG Landi Renzo
 Koło zapasowe pełnowymiarowe
 Komputer pokładowy z wyświetlaczem Maxi-DOT

VII. Wyposażenie dodatkowe:

VIII. Ogumienie :

Opona	Producent	Rozmiar	Stopień zużycia (szacunkowo)
PL lato	Dunlop,	185/60/R15	55%
PP lato	Dunlop,	185/60/R15	50%
TL lato	Dunlop,	185/60/R15	40%
TP lato	Dunlop,	185/60/R15	40%
zapssowa	Dunlop,	185/60/R15	0%

Sporządzono w 2 egzemplarzach.

Do oceny dołączono 117 fotografii cyfrowych.

Niniejsza opinia nie jest ekspertyzą stanu technicznego pojazdu ani gwarancją niezawodności zespołów i podzespołów pojazdu, została sporządzona wyłącznie na podstawie oględzin w warunkach istniejących w miejscu badania. Opinia określa wyłącznie szacunkową wartość rynkową pojazdu i może być wykorzystana tylko przez zlecającego. Sporządzający opinię zastrzega się, że nie ponosi odpowiedzialności za wady ukryte pojazdu, wady prawne, błędy w dokumentacji pojazdu i błędy montażu. Opinia została sporządzona bezstronnie.

Rzecznawca , data: 26 października 2023

.....

Dokumentacja fotograficzna do opinii CFM202310173



Dokumentacja fotograficzna do opinii CFM202310173

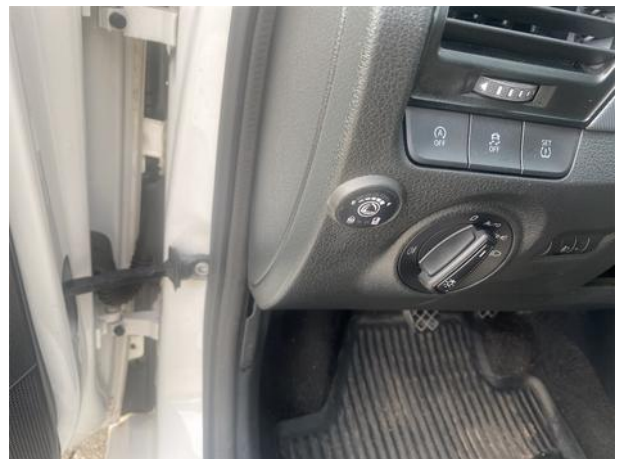

Dokumentacja fotograficzna do opinii CFM202310173

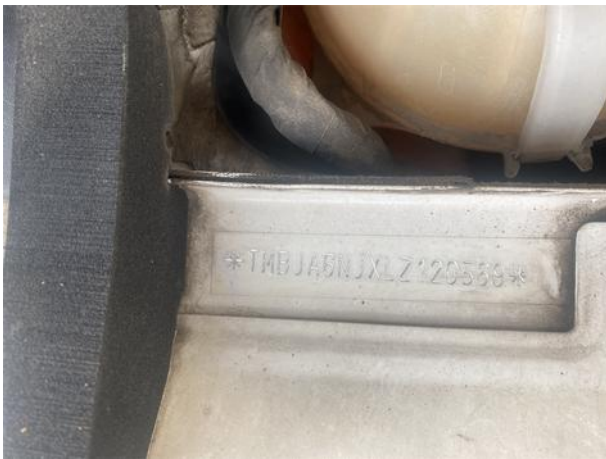

Dokumentacja fotograficzna do opinii CFM202310173

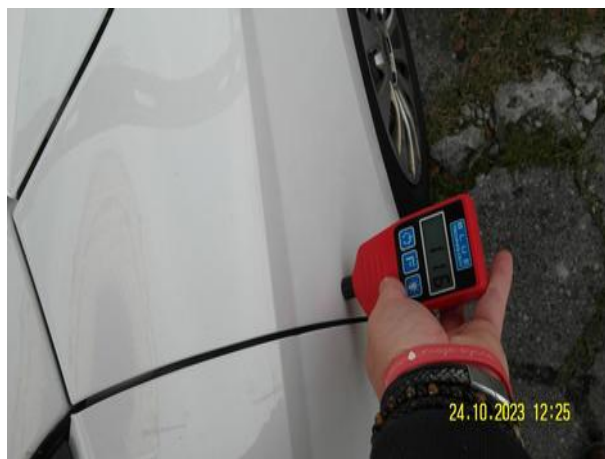

Dokumentacja fotograficzna do opinii CFM202310173



Dokumentacja fotograficzna do opinii CFM202310173





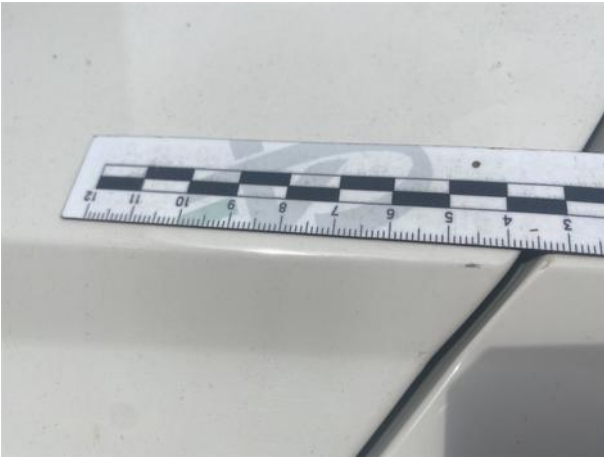





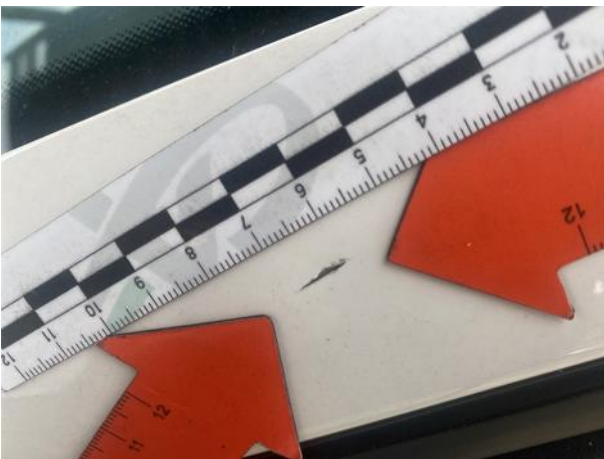

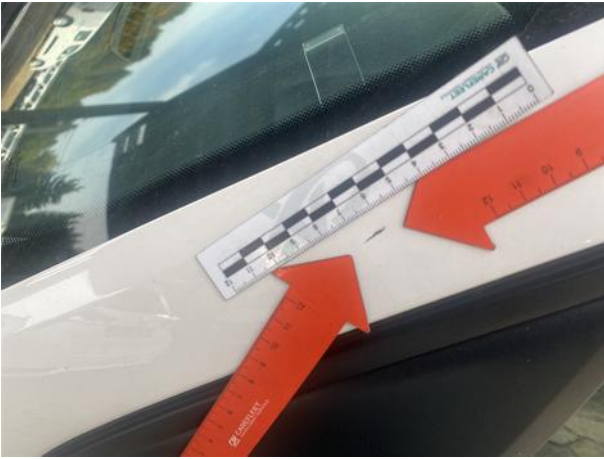

Dokumentacja fotograficzna do opinii CFM202310173

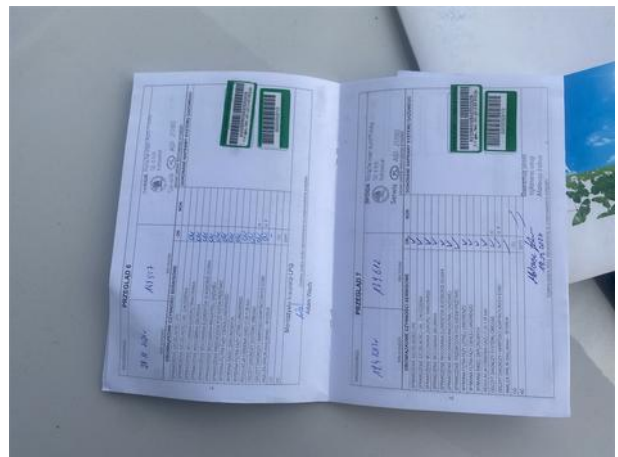
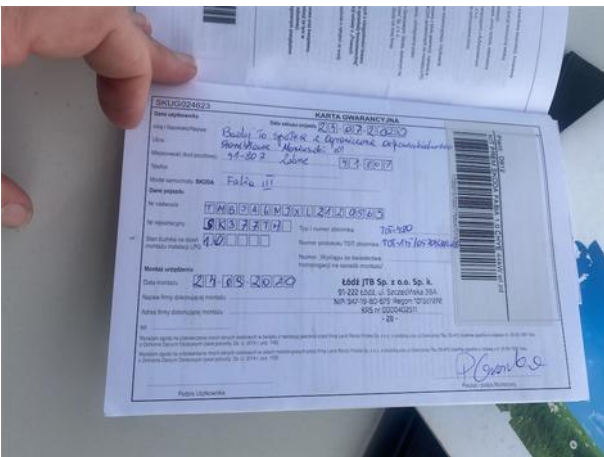
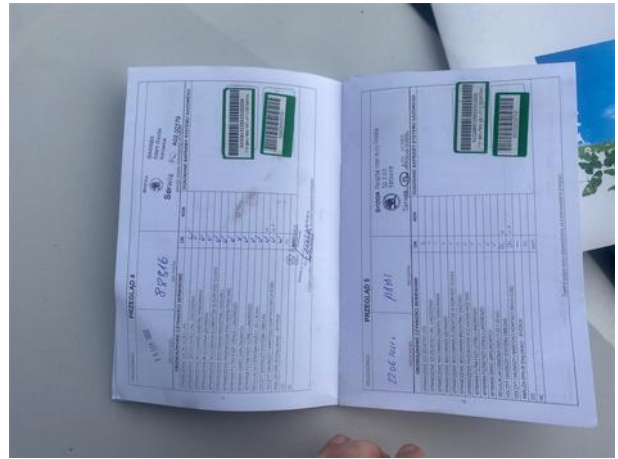
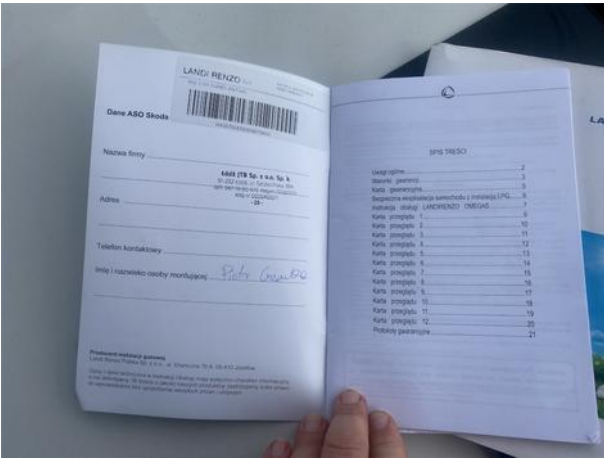
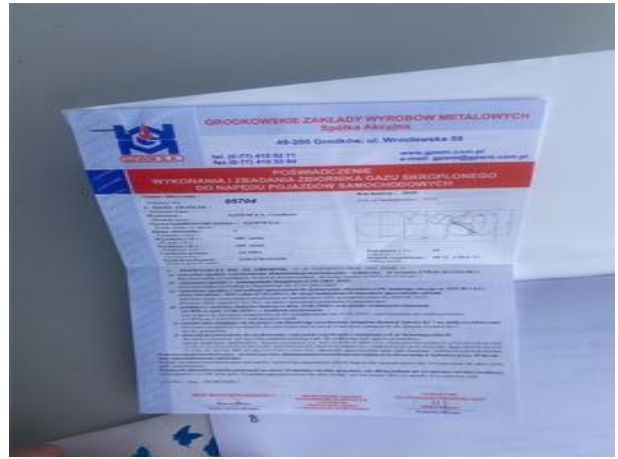
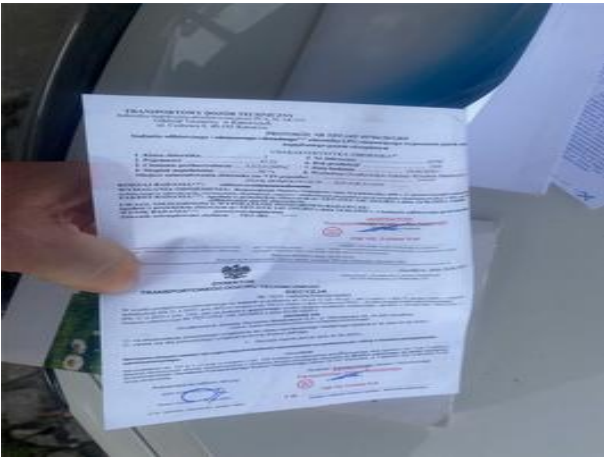
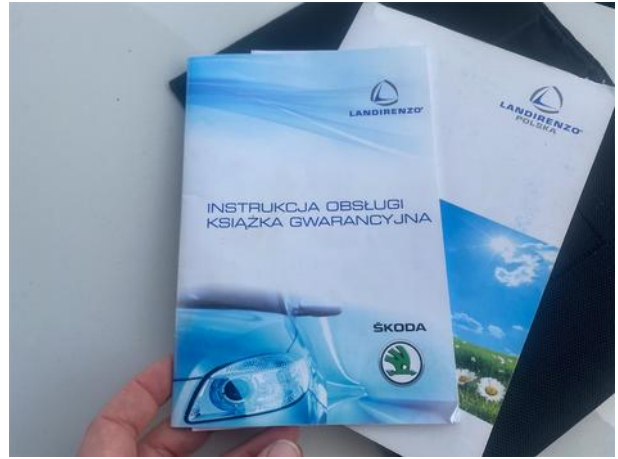

Dokumentacja fotograficzna do opinii CFM202310173

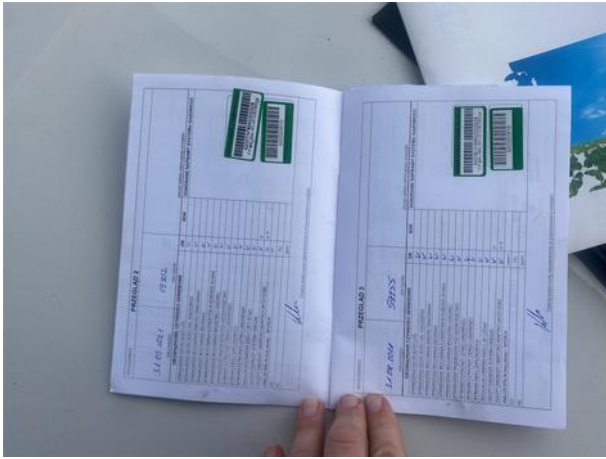

Dokumentacja fotograficzna do opinii CFM202310173

