

„eRzecznawcy Królewicz i Wspólnicy Sp.Jawna”
ul. Kopijników 75A, 03-274 Warszawa

OCENA TECHNICZNA
Nr CFM202310083
Data badania – 20 października 2023r.
Rzecznawca - Piotr Kucharski

Zleceniodawca: Carefleet S.A.
Adres: ul. Legnicka 48 bud. C-D, 54-202 Wrocław
Zakres oceny: Określenie wartości pojazdu dla potrzeb sprzedaży w trybie przetargu.

Dane techniczne:

Nr rejestracyjny: WX4508A

Marka pojazdu: FORD
Model: FOCUS
Kolor: granatowy

Rodzaj nadwozia: Kombi
Rodzaj pojazdu: osobowy
Liczba drzwi: 5
Liczba miejsc: 5
Wskazania licznika [km]: 188149
Nr fabryczny (VIN): WF0PXXGCHPJR59425
Rok produkcji: 2018
Rok produkcji – uwaga: Pojazd z polskiej sieci dealerskiej
Masa całkowita (kg): 1955
Masa własna (kg): 1338
Ładowność (kg): 617
Rodzaj paliwa: Olej napędowy
Norma EURO: 6
Typ silnika: zapłon samoczynny
Układ/liczba cyl.: R4
Pojemność [cm³]: 1498
Moc [kW]: 70.00

Data pierwszej rejestracji w kraju: 28.11.2018

Pojazd zbadano w Magnicach k/Wrocławia na parkingu EFL S.A. w obecności zleceniodawcy.

UWAGI:

Pojazd zarejestrowany CAREFLEET S.A. ul. Legnicka 48 bud. C-D 54-202 Wrocław
na:

1. Dowód rejestracyjny: DR/BAO 5143628
2. Data następnego badania technicznego: 28.11.2023r.
3. Kluczyki ilość kompletów: 2 (Dwa klucze, w tym jeden z pilotem centralnego zamka)
4. Dokumentacja eksploatacyjna pojazdu: instrukcja obsługi - brak, książka przeglądów - brak
5. Brak książki serwisowej

WYNIKI BADANIA :

I. Silnik stwierdzono: Układ smarowania - poziom oleju na wskaźniku kontrolnym w normie. Poziom cieczy w zbiorniku wyrównawczym układu chłodzenia - powyżej min. Rozruch i praca silnika w warunkach parkingowych w normie. Komora silnika zabrudzona eksploatacyjnie. Zaleca się sprawdzenie pracy silnika w warunkach drogowych.

II. Podwozie stwierdzono: Działanie układu hamulcowego i kierowniczego w warunkach parkingowych w normie. Zaleca się sprawdzenie układów podwozia pojazdu w warunkach drogowych.

III. Układ przeniesienia napędu stwierdzono: Obręcze kół - stalowe 4 sztuk, koło dojazdowe - stalowe. Skrzynia biegów - manualna 6 biegowa. Działanie skrzyni biegów w warunkach parkingowych w normie. Napęd na przednią oś. Zaleca się sprawdzenie układów przeniesienia napędu w warunkach warsztatowych i wykonanie przeglądu.

IV. Nadwozie stwierdzono: Barwa nadwozia granatowa.
Zderzak przód: Zdeformowanie / Wgniecenie / Zarysowania
Pokrywa przednia: Odpryski / Zarysowania
Szyba czołowa: Odpryski
Drzwi LP: poszycie: Zarysowania
Drzwi LT: poszycie: Zdeformowanie / Wgniecenie / Zarysowania
Błotnik / ściana boczna LT: Zdeformowanie / Wgniecenie / Zarysowania
Zderzak tył: Zdeformowanie / Wgniecenie / Zarysowania
Błotnik / ściana boczna PT: Zarysowania
Drzwi PT: poszycie: Zarysowania
Drzwi PP: poszycie: Zarysowania
Błotnik PP: Zdeformowanie / Wgniecenie

Zmierzona grubość powłoki lakierowej: pokrywa P - 120 μ m, błotnik PP - 180 μ m, drzwi PP - 120 μ m, drzwi TP - 120 μ m, poszycie TP - 350 μ m, pokrywa T - 160 μ m, poszycie TL - 120 μ m, drzwi TL - 120 μ m, drzwi PL - 200 μ m, błotnik PL - 120 μ m, dach - 150 μ m, próg L - 100 μ m, próg P - 100 μ m

V. Wnętrze stwierdzono: Kokpit: Zarysowania
Podsufitka lewa: Zabrudzenia
Tapicerka drzwi LP: Zabrudzenia
Wykładzina LP: Zabrudzenia
Fotel LP: Zabrudzenia
Wykładzina LT: Zabrudzenia
Kanapa / fotel LT: Zabrudzenia / Uszkodzenia mechaniczne
Kanapa / fotele: Zabrudzenia
Wykładzina bagażnika: Zabrudzenia
Podsufitka / część bagażowa: Zabrudzenia / Zarysowania
Tapicerka pokrywy bagażnika / drzwi tyłu: Zabrudzenia / Zarysowania
Przestrzeń bagażowa / próg załadowniczy: Zarysowania
Tapicerka drzwi PT: Zarysowania
Wykładzina PT: Zabrudzenia
Kanapa / fotel PT: Zabrudzenia / Uszkodzenia mechaniczne
Fotel PP: Zabrudzenia
Tapicerka drzwi PP: Zabrudzenia

Układ klimatyzacji wymaga sprawdzenia szczelności, uzupełnienia czynnika roboczego oraz oczyszczenia parownika i układu dolotowego powietrza do wnętrza.

VI. Wyposażenie, stwierdzono: Dach lakierowany w kolorze nadwozia
Dywaniki welurowe z przodu
ESP - układ stabilizacji toru jazdy, TSC, TA EBA i wspom. ruszania pod górę HSA

Felgi stalowe 16 z ogumieniem
Fotel kierowcy - ręczna regulacja pochylenia oparcia
Fotel kierowcy z regulacją lędźwiową
Fotel pasażera - ręczna regulacja pochylenia oparcia
Fotel pasażera z regulacją przód - tył
Fotele przednie komfortowe
Gniazdko 12V w bagażniku
Hamulec postojowy - sterowany mechanicznie
Immobilizer
Inteligentny ogranicznik prędkości
Kierownica 3-ramienna, skórzana
Kieszenie w oparciach foteli przednich
Klamki zewnętrzne drzwi - lakierowane w kolorze nadwozia
Klimatyzacja manualna
Kluczyk Ford My Key
Kolumna kierownicy regulowana w dwóch płaszczyznach
Komputer pokładowy
Konsola centralna z otwartym schowkiem i dodatkowym gniazdkiem 12V
Konsola dachowa - średniej długości z lampkami LED w 1 i 2 rzędzie siedzeń
Lakier Uni
Lane Keeping Alert
Listwa wzdłuż górnej linii szyb bocznych – w kolorze tworzywa
Listwy progowe - w kolorze tworzywa
Lusterka boczne regulowane elektrycznie i ogrzewane, w kolorze nadwozia, z kierunkowskazami
Podsufitka w jasnej tonacji
Poduszki powietrzne – poduszki boczne dla kierowcy i pasażera z przodu
Poduszki powietrzne – poduszki czołowe dla kierowcy i pasażera z przodu
Poduszki powietrzne boczne kurtyny 1 i 2 rząd
Radio MyConnection, wyświetlacz 4.2", z. głośnomówiący, Bluetooth, USB, głośniki, z sterowanie kierownicą
Reflektory - halogenowe
Reflektory – światła do jazdy dziennej LED
Reflektory automatyczne, włączające się w zależności od poziomu natężenia światła
Relingi bagażnika dachowego z wykończeniem w kolorze czarnym
Roleta zasłaniająca przestrzeń bagażową
Spojler tylny w kolorze nadwozia
System Auto-Start-Stop
System bezkorkowego wlewu paliwa - Ford Easy Fuel
System monitorowania ciśnienia w ogumieniu (TPMS)
System przypominający o zapięciu pasów dla wszystkich foteli
System wspomagający kierowcę w unikaniu lub zmniejszaniu skutków kolizji Pre-Collision Assist
Szyba przednia z dodatkową warstwą akustyczną
Szyby przednie i tylne elektryczne z syst. automatycznego zamykania z czujnikiem przeszkody
Światła przeciwmgielne, tylne
Tapicerka materiałowa Moonwalk
Tylne oparcie składane, dzielone w proporcji 60:40
Uchwyt dźwigni zmiany biegów wykończony skórą
Uchwyty ISOFIX do mocowania fotelika dziecięcego na tylnej kanapie
Wspomaganie układu kierowniczego, elektryczne EPAS
Wybór trybu jazdy - Standardowy, Sportowy, Eco
Wyłącznik poduszki powietrznej pasażera z przodu
Wyświetlacz 4.2 na tablicy zegarów
Zamek centralny z pilotem
Zderzaki - górna część lakierowana w kolorze nadwozia, dolna w kolorze tworzywa
Czujniki odległości przy parkowaniu, przód i tył

Koło zapasowe dojazdowe
Pakiet Winter:
Kierownica podgrzewana
Ogrzewane fotele przednie
Podgrzewana szyba przednia (Quickclear)

VII. Wyposażenie dodatkowe:

VIII. Ogumienie :

Opona	Producent	Rozmiar	Stopień zużycia (szacunkowo)
PL - lato	Firestone , Roadhawk	205/60R16	25%
PP - lato	Firestone , Roadhawk	205/60R16	25%
TL - lato	Falken, Ziex ze914a	205/60R16	25%
TP - lato	Falken, Ziex ze914a	205/60R16	25%
Dojazdowe	Hankook , S300	125/70R16	5%

Sporządzono w 2 egzemplarzach.

Do oceny dołączono 175 fotografii cyfrowych.

Niniejsza opinia nie jest ekspertyzą stanu technicznego pojazdu ani gwarancją niezawodności zespołów i podzespołów pojazdu, została sporządzona wyłącznie na podstawie oględzin w warunkach istniejących w miejscu badania. Opinia określa wyłącznie szacunkową wartość rynkową pojazdu i może być wykorzystana tylko przez zlecającego. Sporządzający opinię zastrzega się, że nie ponosi odpowiedzialności za wady ukryte pojazdu, wady prawne, błędy w dokumentacji pojazdu i błędy montażu. Opinia została sporządzona bezstronnie.

Rzecznawca , data: 20 października 2023

.....

Dokumentacja fotograficzna do opinii CFM202310083



Dokumentacja fotograficzna do opinii CFM202310083



Dokumentacja fotograficzna do opinii CFM202310083



Dokumentacja fotograficzna do opinii CFM202310083

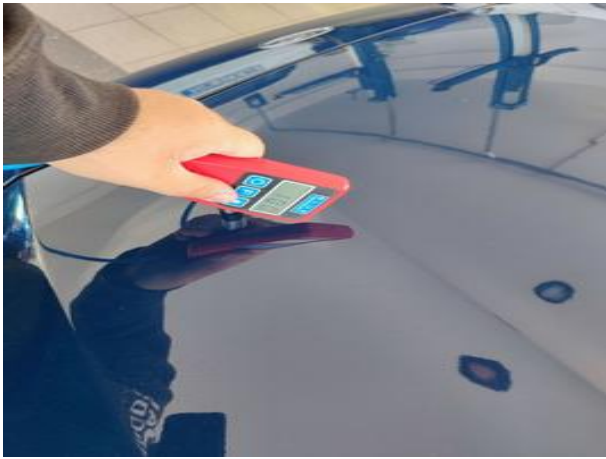





Dokumentacja fotograficzna do opinii CFM202310083













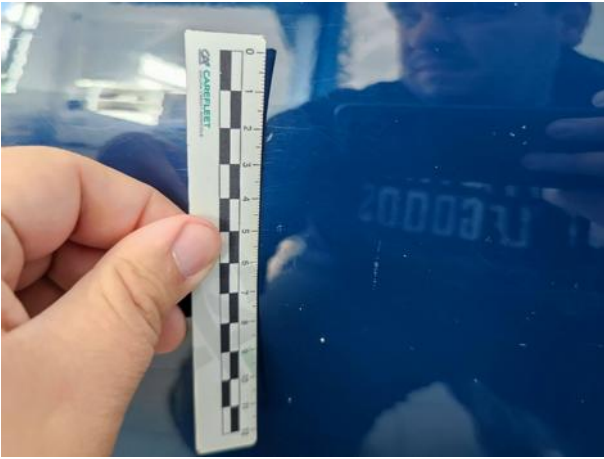

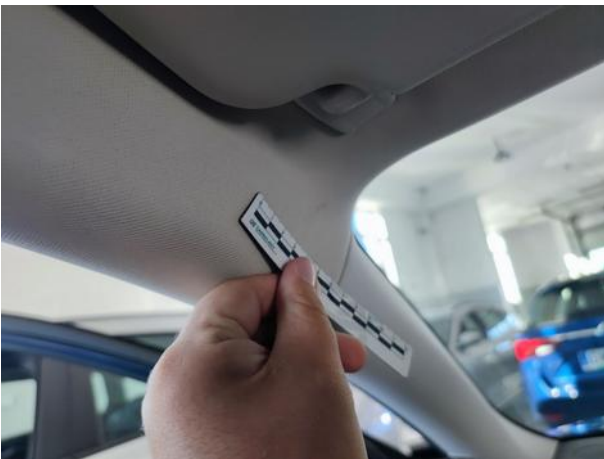



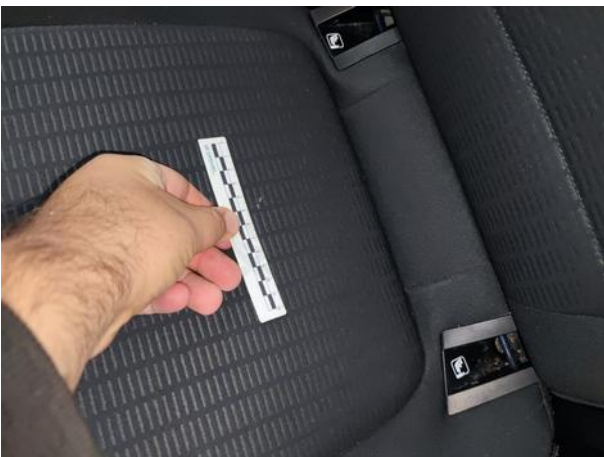



Dokumentacja fotograficzna do opinii CFM202310083





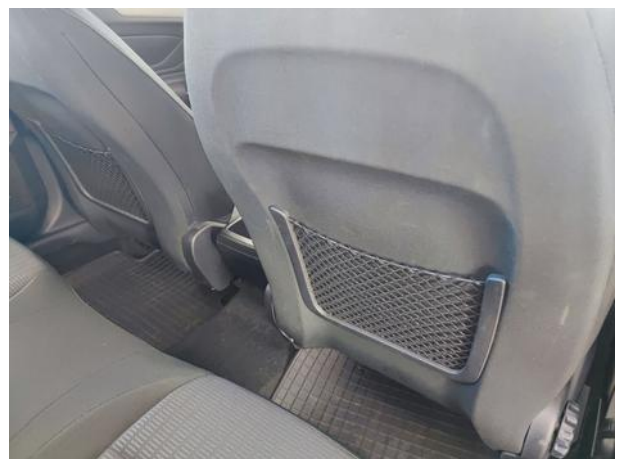

Dokumentacja fotograficzna do opinii CFM202310083



