

**„eRzecznawcy Królewicz i Wspólnicy Sp.Jawna”**  
ul. Kopijników 75A, 03-274 Warszawa

**OCENA TECHNICZNA**  
**Nr CFM202309138**  
**Data badania – 26 września 2023r.**  
**Rzecznawca - Piotr Kucharski**

**Zleceniodawca:** Carefleet S.A.  
**Adres:** ul. Legnicka 48 bud. C-D, 54-202 Wrocław  
**Zakres oceny:** Określenie wartości pojazdu dla potrzeb sprzedaży w trybie przetargu.

**Dane techniczne:**

Nr rejestracyjny: DW5AU77

Marka pojazdu: KIA  
Model: CEE'D  
Kolor: srebrny

Rodzaj nadwozia: Kombi  
Rodzaj pojazdu: osobowy  
Liczba drzwi: 5  
Liczba miejsc: 5  
Wskazania licznika [km]: 200504  
Nr fabryczny (VIN): U5YH5819AKL003366  
Rok produkcji: 2018  
Rok produkcji – uwaga: Pojazd z polskiej sieci dealerskiej  
Masa całkowita (kg): 1920  
Masa własna (kg): 1350  
Ładowność (kg): 570  
Rodzaj paliwa: Olej napędowy  
Norma EURO: 6  
Typ silnika: zapłon samoczynny  
Układ/liczba cyl.: R4  
Pojemność [cm<sup>3</sup>]: 1582  
Moc [kW]: 85.00

Data pierwszej rejestracji w kraju: 31.01.2019

Pojazd zbadano w Magnicach k/Wrocławia na parkingu EFL S.A. w obecności zleceniodawcy.

**UWAGI:**

Pojazd zarejestrowany CAREFLEET S.A. ul. Legnicka 48 bud. C-D 54-202 Wrocław  
na:

1. Dowód rejestracyjny: DR/BAP 0517556
2. Data następnego badania technicznego: 27.01.2024r.
3. Kluczyki ilość kompletów: 2 (Dwa klucze, w tym jeden z pilotem centralnego zamka)
4. Dokumentacja eksploatacyjna pojazdu: instrukcja obsługi - jest, książka przeglądów - jest
5. Liczba wpisów w książce serwisowej: 6: 31548km, 62584km, 92891km, 122413km, 150113km, 180239km z dnia 21/04/2023

**WYNIKI BADANIA :**

**I. Silnik stwierdzono:** Układ smarowania - poziom oleju na wskaźniku kontrolnym w normie. Poziom cieczy w zbiorniku wyrównawczym układu chłodzenia - powyżej min. Rozruch i praca silnika w warunkach parkingowych w normie. Komora silnika zabrudzona eksploatacyjnie. Zaleca się sprawdzenie pracy silnika w warunkach drogowych.

**II. Podwozie stwierdzono:** Działanie układu hamulcowego i kierowniczego w warunkach parkingowych w normie. Zaleca się sprawdzenie układów podwozia pojazdu w warunkach drogowych.

**III. Układ przeniesienia napędu stwierdzono:** Obręcze kół - aluminiowe 4 sztuk, koło dojazdowe - stalowe. Skrzynia biegów - manualna 6 biegowa. Działanie skrzyni biegów w warunkach parkingowych w normie. Napęd na przednią oś. Zaleca się sprawdzenie układów przeniesienia napędu w warunkach warsztatowych i wykonanie przeglądu.

**IV. Nadwozie stwierdzono:** Barwa nadwozia srebrna.

Zderzak przód: Zarysowania

Pokrywa przednia: Odpryski / Zarysowania

Szyba czołowa: Odpryski

Drzwi LP: poszycie: Zarysowania

Drzwi LP: rama: Zarysowania

Próg lewy: Zarysowania

Błotnik / ściana boczna LT: Zarysowania

Błotnik / ściana boczna PT: Zarysowania

Drzwi PP: poszycie: Zarysowania / Zdeformowanie / Wgniecenie

Drzwi PP: rama: Zarysowania

Zmierzona grubość powłoki lakierowej: pokrywa P - 110µm, błotnik PP - 110µm, drzwi PP - 110µm, drzwi TP - 110µm, poszycie TP - 110µm, pokrywa T - 110µm, poszycie TL - 200µm, drzwi TL - 110µm, drzwi PL - 110µm, błotnik PL - 110µm, dach - 110µm, próg L - 90µm, próg P - 90µm

**V. Wnętrze stwierdzono:** Kokpit: Zarysowania

Kierownica: Przetarcia

Tapicerka drzwi LP: Zarysowania

Fotel LP: Uszkodzenia mechaniczne / Przetarcia

Tapicerka drzwi LT: Zarysowania

Listwa progu LT: Zarysowania

Wykładzina bagażnika: Zabrudzenia

Tapicerka pokrywy bagażnika / drzwi tyłu: Zarysowania

Przestrzeń bagażowa / próg załadowniczy: Zarysowania

Tapicerka drzwi PT: Zarysowania

Listwa progu PT: Zarysowania

Listwa progu PP: Zarysowania

Tapicerka drzwi PP: Zarysowania

Układ klimatyzacji wymaga sprawdzenia szczelności, uzupełnienia czynnika roboczego oraz oczyszczenia parownika i układu dolotowego powietrza do wnętrza.

**VI. Wyposażenie, stwierdzono:** ABS - system zapobiegający blokowaniu się kół podczas hamowania

Alarm obwodowy

Antena dachowa (płetwa rekina)

Asystent utrzymania pasa ruchu

Automatyczne włączanie świateł

Automatyczne wycieraczki z czujnikiem deszczu

Chromowane obramowanie szyb bocznych

Czujnik ciśnienia w oponach  
Czujnik odległości przy parkowaniu - tył  
Czujnik zmierzchu  
ESC - układ stabilizacji toru jazdy  
Felgi stalowe 15 z ogumieniem 195/65  
Fotel kierowcy z manualną regulacją wysokości  
Gniazdo 12V  
Gniazdo USB  
HAC - system wspomagający pokonywanie podjazdów  
Immobilizer  
Kamera ułatwiająca parkowanie  
Kia Driver Attention Alert - system ostrzegania o zmęczeniu kierowcy  
Kia Forward Collision Avoidance Assist - system autonomicznego hamowania  
Kia High Beam Assist - funkcja automatycznego przełączania świateł drogowych na mijania  
Kierownica i drążek biegów skórzane  
Kieszenie w oparciach foteli przednich  
Klamki zewnętrzne w kolorze nadwozia  
Klimatyzacja automatyczna 2-strefowa z systemem odparowywania szyby przedniej  
Kolumna kierownicy regulowana manualnie w dwóch płaszczyznach  
Koło zapasowe, dojazdowe  
Komputer pokładowy z wyświetlaczem 3,5 cala  
Konsola centralna z podłokietnikiem i schowkiem  
Lampki do czytania z przodu  
Lampy tylne wykonane w technologii LED  
Lampy z funkcją statycznego doświetlania zakrętów  
Lusterka boczne regulowane elektrycznie i podgrzewane  
Lusterka boczne w kolorze nadwozia  
Lusterko wsteczne elektrochromatyczne  
Mata wygłuszająca pod pokrywą silnika  
Osłony przeciwsłoneczne z lusterkami  
Pasy bezpieczeństwa z czujnikiem obecności pasażera, przód i tył  
Pasy bezpieczeństwa z napinaczami, przód  
Podłokietnik centralny tynej kanapy z uchwytem na kubki  
Poduszki powietrzne 6 sztuk (czołowe poduszki kierowcy i pasażera, boczne poduszki - przód, kurtyny)  
Radio CD/MP3 sterowanie w kierownicy, USB, Aux, iPod, 6 głośników  
Regulacja wysokości podłogi bagażnika  
Regulacja wysokości przednich pasów bezpieczeństwa  
Schowek na okulary  
Sortownik pod podłogą w bagażniku  
Szyby barwione  
Szyby przednie i tylne sterowane elektrycznie  
Światła do jazdy dziennej LED  
Światła mijania typu projekcyjnego  
Światła przeciwmgielne  
Tapicerka materiałowa Flow  
Tempomat + ogranicznik prędkości  
Tylne kanapa składana, dzielona 60:40  
Tylne zwierciadło wraz ze światłem stop wykonanym w technologii LED  
Uchwyty ISOFIX do instalacji fotelika dziecięcego  
Wspomaganie kierownicy - elektryczne, progresywne  
Wykończenie wnętrza w kolorze srebrnym  
Wyświetlacz kolorowy LCD 7", z Apple CarPlay oraz Android Auto  
Zamek centralny z pilotem  
Zderzaki w kolorze nadwozia

Zestaw głośnomówiący z Bluetooth  
Lakier metalik

**VII. Wyposażenie dodatkowe:**

**VIII. Ogumienie :**

Opona	Producent	Rozmiar	Stopień zużycia (szacunkowo)
PL - lato	Falken, Sincera	195/65/15	35%
PP - lato	Falken, Sincera	195/65/15	35%
TL - lato	Falken, Sincera	195/65/15	25%
TP - lato	Falken, Sincera	195/65/15	25%
Dojazdowe	Maxxis, Spare Tire	125/80/15	5%

Sporządzono w 2 egzemplarzach.

Do oceny dołączono 100 fotografii cyfrowych.

**Niniejsza opinia nie jest ekspertyzą stanu technicznego pojazdu ani gwarancją niezawodności zespołów i podzespołów pojazdu, została sporządzona wyłącznie na podstawie oględzin w warunkach istniejących w miejscu badania. Opinia określa wyłącznie szacunkową wartość rynkową pojazdu i może być wykorzystana tylko przez zlecającego. Sporządzający opinię zastrzega się, że nie ponosi odpowiedzialności za wady ukryte pojazdu, wady prawne, błędy w dokumentacji pojazdu i błędy montażu. Opinia została sporządzona bezstronnie.**

Rzecznawca , data: 26 września 2023

.....





Dokumentacja fotograficzna do opinii CFM202309138

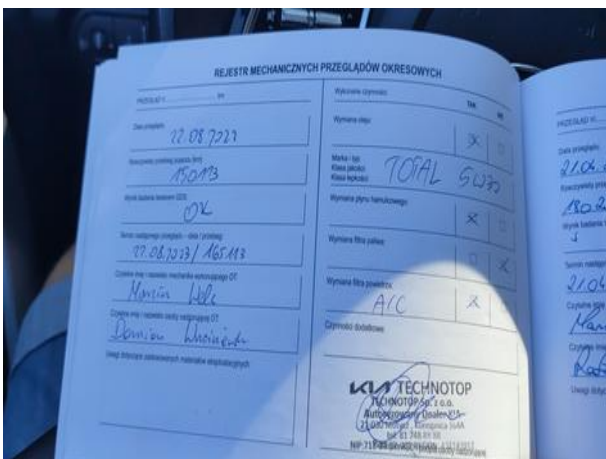
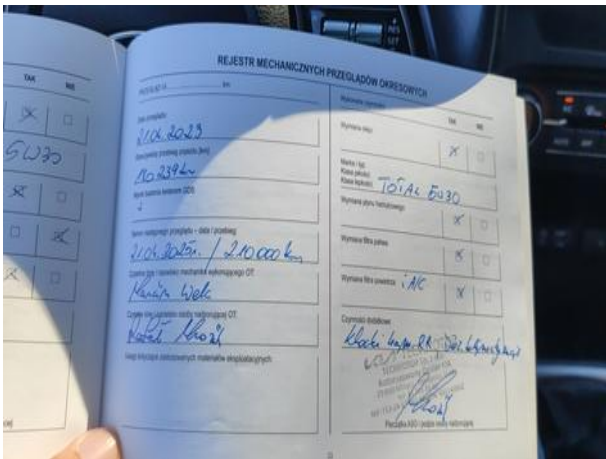
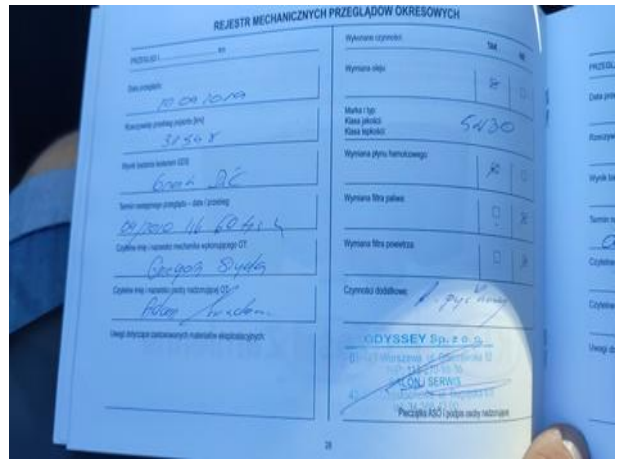
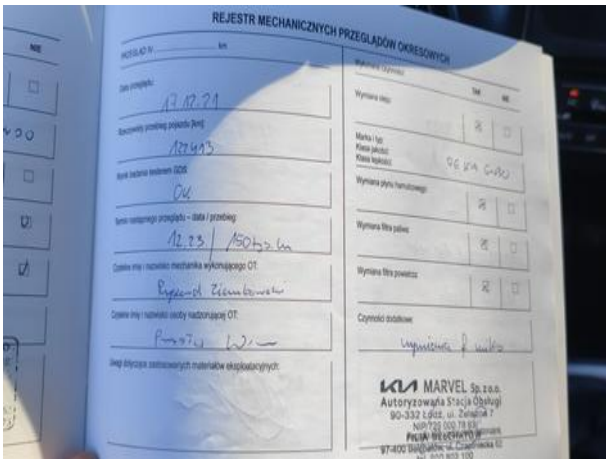
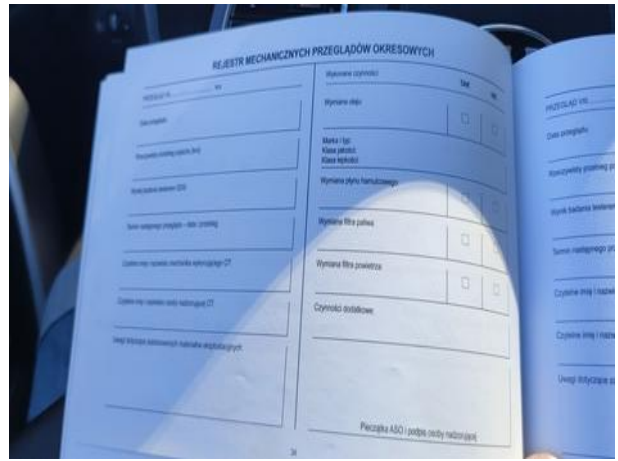

# Dokumentacja fotograficzna do opinii CFM202309138

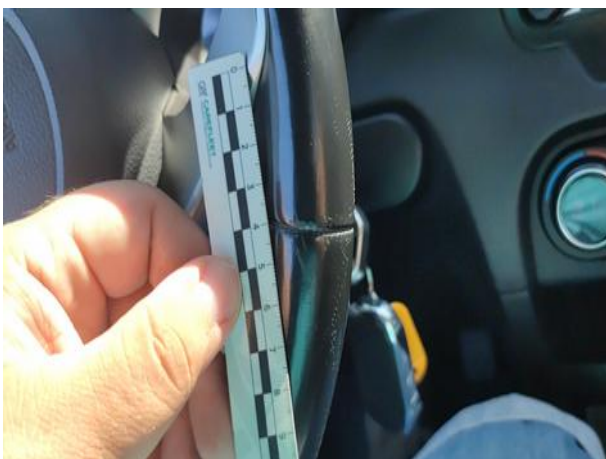





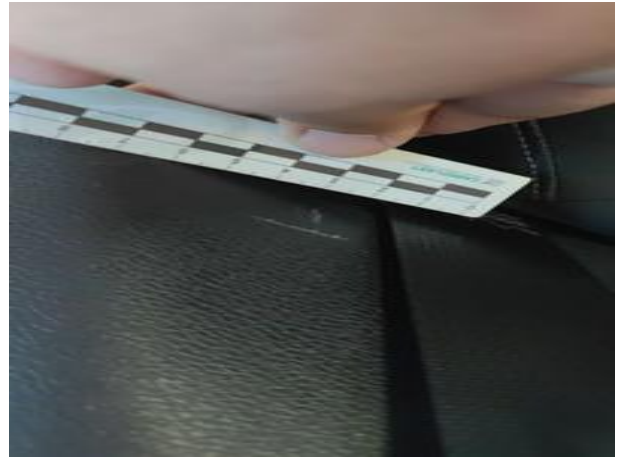



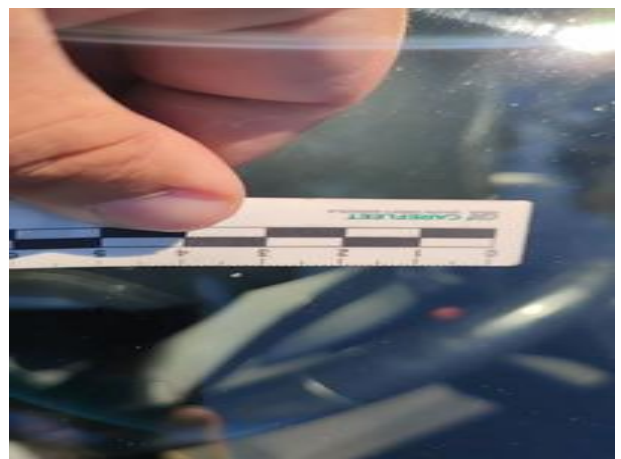
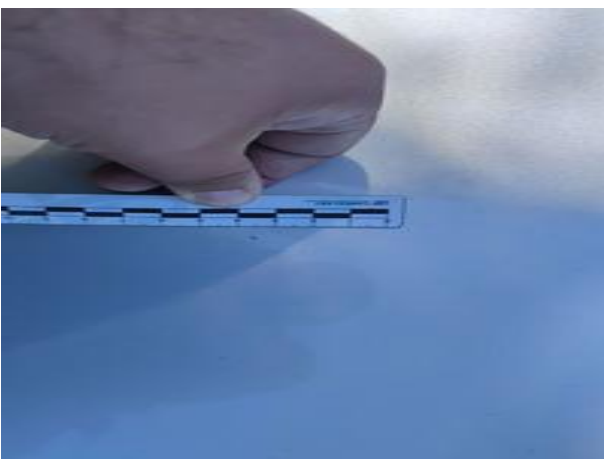

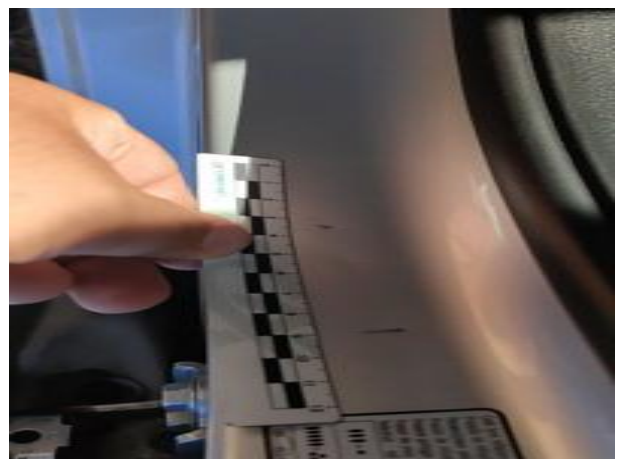
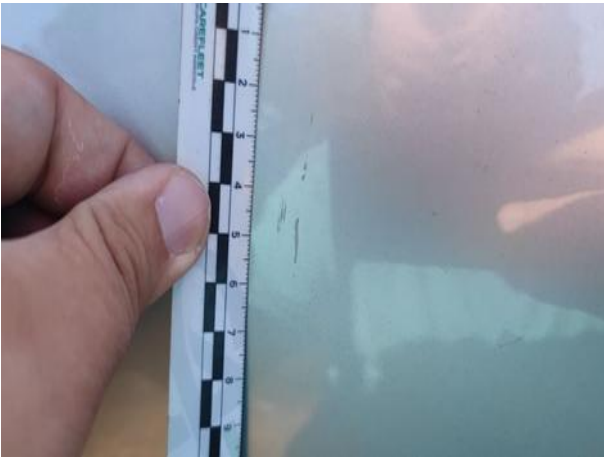

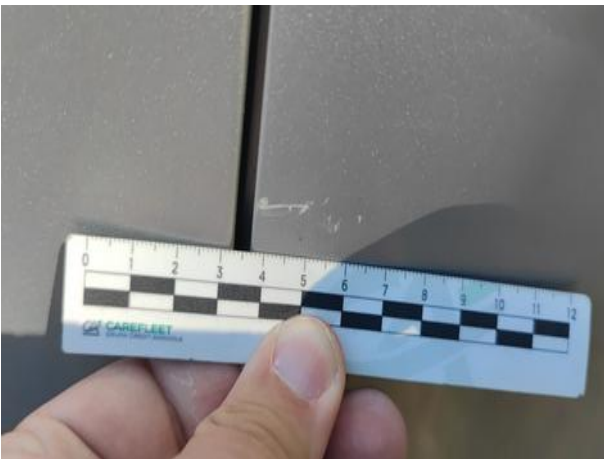

Dokumentacja fotograficzna do opinii CFM202309138



