

**„NEFRIS”**  
Nefris Sp. z o.o.  
80-230 Gdańsk  
ul. Bohaterów Getta Warszawskiego 15/1A  
NIP: 957 11 11 157

**OCENA TECHNICZNA**  
**Nr CFM202006312**  
**Data badania – 30 czerwca 2020r.**  
**Rzeczoznawca - Łukasz Bonik**

**Zleceniodawca:** Carefleet S.A.  
**Adres:** ul. Legnicka 48 bud. C-D, 54-202 Wrocław  
**Zakres oceny:** Określenie wartości pojazdu dla potrzeb sprzedaży w trybie przetargu.

**Dane techniczne:**

Nr rejestracyjny: SK893MU  
Marka pojazdu: OPEL  
Model: ASTRA  
Kolor: czarny

Rodzaj nadwozia: Hatchback  
Rodzaj pojazdu: osobowy  
Liczba drzwi: 5  
Liczba miejsc: 5  
Wskazania licznika [km]: 164748  
Nr fabryczny (VIN): W0VBD6EG4JG067446  
Rok produkcji: 2018  
Rok produkcji – uwaga: POJAZD Z POLSKIEJ SIECI DEALERSKIEJ.  
Masa własna (kg): 1275  
Rodzaj paliwa: Olej napędowy  
Norma EURO: 6  
Typ silnika: ZS  
Układ/liczba cyl.: R4  
Pojemność [cm<sup>3</sup>]: 1598  
Moc [kW]: 100.00

Data pierwszej rejestracji w kraju: 21.03.2018

Pojazd zbadano w Magnicach k/Wrocławia na parkingu EFL S.A. w obecności zleceniodawcy.

**UWAGI:**

Pojazd zarejestrowany na: CAREFLEET S.A.  
ul. Legnicka 48 bud. C-D  
54-202 Wrocław

1. Dowód rejestracyjny: DR/BAO1370480
2. Data następnego badania technicznego: 21.03.2021r.
3. Kluczyki ilość kompletów: 2 (DWA KLUCZE Z PILOTAMI CENTRALNEGO ZAMKA)
4. Dokumentacja eksploatacyjna pojazdu: instrukcja obsługi - jest, książka przeglądów - jest
5. Książka serwisowa z wpisami przy przebiegach: 28918km, 59100km, 89176km, 94383km, 120600km, 149894km, ostatni w dniu 29.01.2020r,  
Adnotacje w dowodzie rejestracyjnym:

## **WYNIKI BADANIA :**

**I. Silnik stwierdzono:** Układ smarowania - poziom oleju na wskaźniku kontrolnym – powyżej min. Poziom cieczy w zbiorniku wyrównawczym układu chłodzenia – powyżej min. Rozruch oraz praca silnika w warunkach parkingowych w normie. Komora silnika zabrudzona eksploatacyjnie. Zaleca się sprawdzenie pracy silnika w warunkach drogowych.

**II. Podwozie stwierdzono:** Działanie układu hamulcowego i kierowniczego w warunkach parkingowych w normie. Układ wydechowy – działanie w normie, zaleca się sprawdzenie układu w warunkach stanowiskowych. Zaleca się sprawdzenie układów podwozia pojazdu w warunkach drogowych.

**III. Układ przeniesienia napędu stwierdzono:** Skrzynia biegów – manualna 6 biegowa. Działanie skrzyni biegów w warunkach parkingowych w normie. Napęd na oś przednią. Zaleca się sprawdzenie układów przeniesienia napędu w warunkach warsztatowych i wykonanie przeglądu. Obręcze kół - aluminiowe 4 sztuki, stalowe 1 sztuka - zapas.

**IV. Nadwozie stwierdzono:** Barwa nadwozia: czarna.

Pokrywa silnika - odpryski, przełamanie

Szyba czołowa - odpryski, odprysk z pęknięciem warstwy szkła

Zderzak P - odpryski

Błotnik PP - wgniecenie, odprysk

Drzwi PP - zarysowania

Lusterko P - odprysk

Drzwi TP - wgniecenie

Błotnik TP - wgniecenie

Zderzak T - zarysowanie

Próg lewy - zarysowania

Drzwi TL - wgniecenie

Drzwi PL - wgniecenia, odpryski

Błotnik PL - zarysowanie, odprysk

Grubość powłoki lakierowej elementów poszyc zewnątrznych:

pokrywa silnika – do 90  $\mu\text{m}$

błotnik pp - do 110  $\mu\text{m}$

drzwi pp - do 110  $\mu\text{m}$

drzwi tp - do 110  $\mu\text{m}$

błotnik tp -do 110  $\mu\text{m}$

pokrywa bagażnika -do 100  $\mu\text{m}$

dach - do 90  $\mu\text{m}$

błotnik tl - do 120  $\mu\text{m}$

drzwi tl - do 120  $\mu\text{m}$

drzwi pl - do 110  $\mu\text{m}$

błotnik pl – do 110  $\mu\text{m}$

**V. Wnętrze stwierdzono:** Boczek drzwi PL - zarysowanie

Boczek drzwi TP - zarysowanie

Podsufitka - zabrudzenie

Wykładzina bagażnika - zabrudzenia

Wnętrze bagażnika - zarysowania

Układ klimatyzacji wymaga sprawdzenia szczelności, uzupełnienia czynnika roboczego oraz oczyszczenia parownika i układu dolotowego powietrza do wnętrza.

**VI. Wyposażenie, stwierdzono:**

## VII. Wyposażenie dodatkowe:

- ABS
- ASR
- Czujnik odległości przy parkowaniu - przód i tył
- Dywaniki gumowe
- Dźwignia zmiany biegów pokryta skórą
- EBA - system wspomagania nagłego hamowania
- Elektrycznie podnoszone szyby przednie i tylne
- ESP - układ stabilizacji toru jazdy
- Felgi aluminiowe
- Immobilizer
- Kierownica skórzana
- Kierownica wielofunkcyjna
- Klimatyzacja automatyczna
- Komputer pokładowy
- Lakier uni
- Lusterka boczne sterowane elektrycznie
- Monitor pokładowy
- Poduszka kierowcy
- Poduszka Pasażera
- Poduszki boczne
- Poduszki-System kurtyn
- Radio CD
- Szyby boczne-tylne oraz szyba tylna dodatkowo przyciemniane
- Światła do jazdy dziennej
- Światła przeciwmgielne
- Tempomat
- Trzecie światło STOP
- Uchwyty ISOFIX
- Wspomaganie układu kierowniczego
- Zamek centralny zdalnie sterowany
- Zderzaki w kolorze nadwozia
- Zestaw telefoniczny

## VIII. Ogumienie :

Opona	Producent	Rozmiar	Stopień zużycia (szacunkowo)
PL LATO	CONTINENTAL CONTI PREMIUM CONTACT 5	205/55R16 91V	83%
PP LATO	CONTINENTAL CONTI PREMIUM CONTACT 5	205/55R16 91V	83%
TL LATO	CONTINENTAL CONTI PREMIUM CONTACT 5	205/55R16 91V	83%
TP LATO	CONTINENTAL CONTI PREMIUM CONTACT 5	205/55R16 91V	83%
ZAPAS	CONTINENTAL	T115/70R16	10%

---

Sporządzono w 2 egzemplarzach.

Do oceny dołączono 83 fotografii cyfrowych.

**Niniejsza opinia nie jest ekspertyzą stanu technicznego pojazdu ani gwarancją niezawodności zespołów i podzespołów pojazdu, została sporządzona wyłącznie na podstawie oględzin w warunkach istniejących w miejscu badania. Opinia określa wyłącznie szacunkową wartość rynkową pojazdu i może być wykorzystana tylko przez zlecającego. Sporządzający opinię zastrzega się, że nie ponosi odpowiedzialności za wady ukryte pojazdu, wady prawne, błędy w dokumentacji pojazdu i błędy montażu. Opinia została sporządzona bezstronnie.**

Rzecznawca , data: 02 lipca 2020

.....



Dokumentacja fotograficzna do opinii CFM202006312





Dokumentacja fotograficzna do opinii CFM202006312





Dokumentacja fotograficzna do opinii CFM202006312

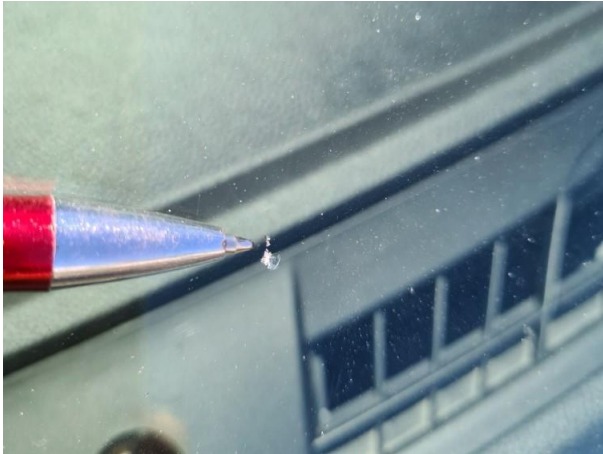



Dokumentacja fotograficzna do opinii CFM202006312







**Międzynarodowy certyfikat gwarancyjny**

Dane osobowe Kupujących nowe samochody będą przetwarzane przez Sprzedawcę oraz Opel Poland Sp. z o.o. z siedzibą w Warszawie, na potrzeby obsługi Kupujących zgodnie z krajowymi przepisami o ochronie danych osobowych. Dane te mogą być przetwarzane w tym celu również przez spółki z grupy Opel Poland Sp. z o.o. oraz usługodawców tych spółek, mających siedzibę poza Europejskim Obszarem Gospodarczym. Podanie danych jest dobrowolne, a Kupującym przysługuje prawo dostępu do treści swoich danych oraz prawo ich poprawiania.

Niniejszy dokument upoważnia do korzystania z usług dowolnego Autoryzowanego Serwisu marki Opel wskazanego w Autoryzowanym Serwisu marki Opel wskazanego w Warunkach gwarancji w punkcie 5 Zasięgu geograficznego gwarancji w zakresie kontroli oraz prac serwisowych i gwarancyjnych. Gwarancja obowiązuje od dnia dostawy lub pierwszej rejestracji, zależnie od tego, co nastąpi wcześniej.

Rozpoczęcie obowiązywania gwarancji

<p><b>Międzynarodowy certyfikat gwarancyjny</b></p> <p><b>Pierwszy Właściciel</b></p> <p>Model pojazdu <u>Astra</u></p> <p>Numer identyfikacyjny pojazdu <u>N0VBDBEG67E067446</u></p> <p>Nazwisko/numer Klienta <u>Carefleet S.A.</u></p> <p>Numer rejestracyjny</p> <p>Miejscowość, data</p> <p><b>MM CARIS</b> KAPITAŁ SP. Z O.O. 40-271 Katowice, ul. Lotników 81 Tel. +48 32 787 33 56 Polski Naczelny Inspektor Współpraca z Naczelnym Inspektorem Współpraca z Naczelnym Inspektorem NIP 621-983-8620 REGON 27816367 Krajowy Rejestr Sądowy 10.466.000-14</p>	<p><b>Drugi Właściciel</b></p> <p>Nazwisko/numer Klienta</p> <p>Numer rejestracyjny</p> <p><b>Trzeci Właściciel</b></p> <p>Nazwisko/numer Klienta</p> <p>Numer rejestracyjny</p> <p><b>Czwarty Właściciel</b></p> <p>Nazwisko/numer Klienta</p> <p>Numer rejestracyjny</p>
---	--



Dokumentacja fotograficzna do opinii CFM202006312

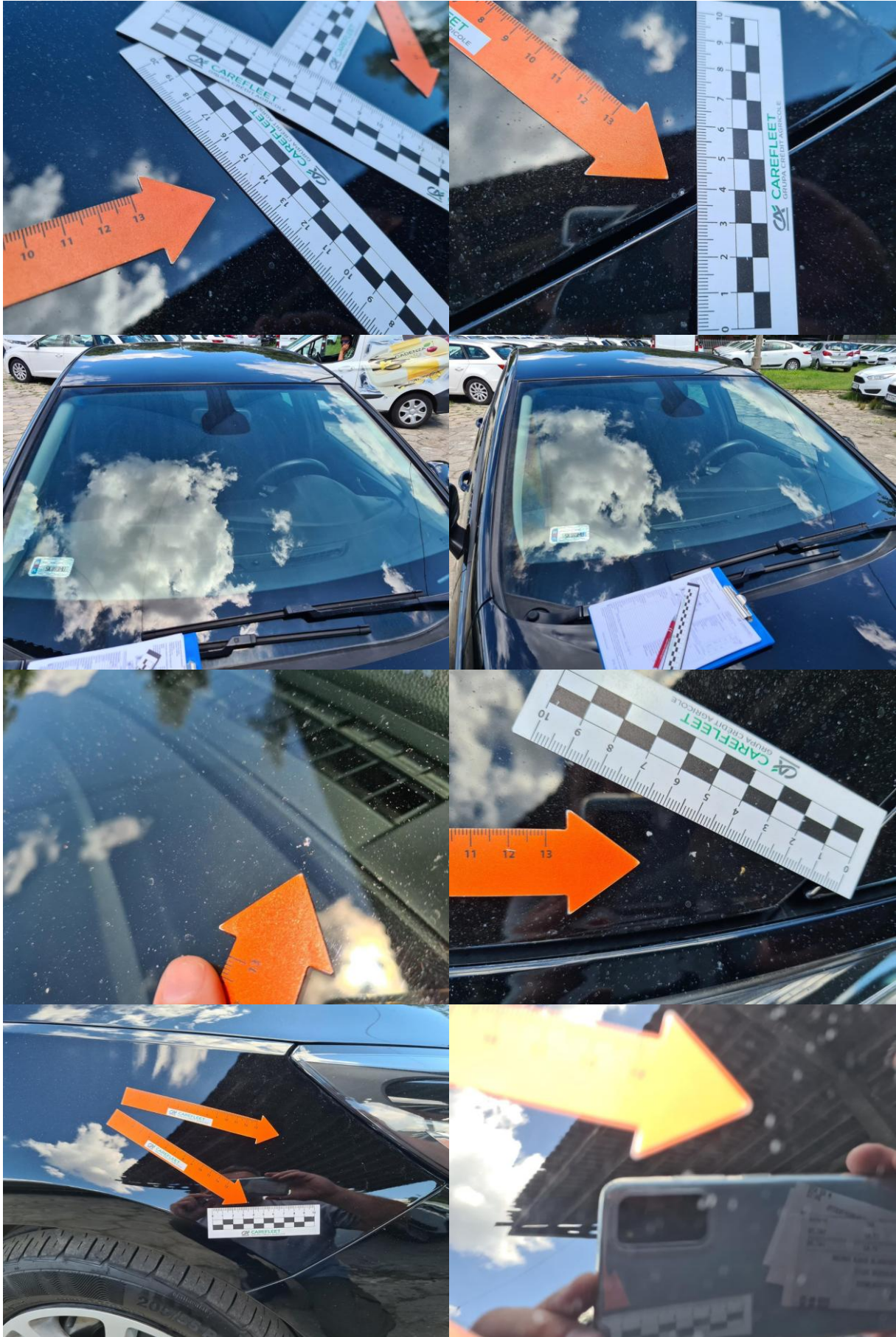



Dokumentacja fotograficzna do opinii CFM202006312

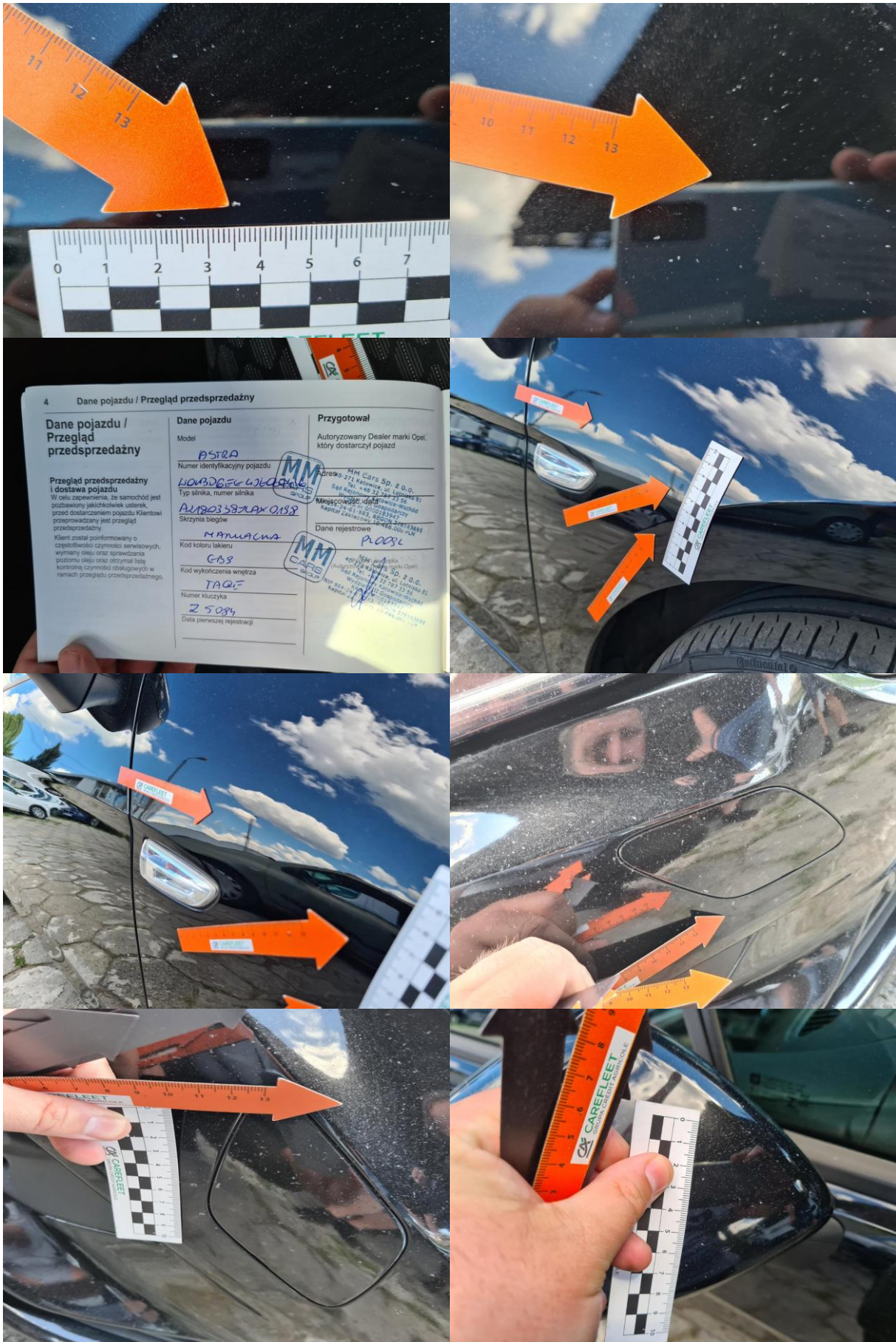



Dokumentacja fotograficzna do opinii CFM202006312



**Potwierdzenie czynności serwisowych** 5

**Potwierdzenie czynności serwisowych**

Wykonanie czynności serwisowych jest dokumentowane na kolejnych stronach Książeczki serwisowej. Obsługi okresowej należy przeprowadzać za każdym razem, gdy pojawi się odpowiedni komunikat na wyświetlaczu, lecz nie później niż przed upływem okresów międzyprzebiegów podanych w Instrukcji obsługi. Dopuszczalne klasy jakości oraz lepkości oleju silnikowego są podane w Instrukcji obsługi. W przypadku pojazdów z silnikiem benzynowym w krajach spoza Unii Europejskiej oraz pojazdów zasilanych gazem ziemnym (CNG) wymagany jest zasiekowany zbiornik paliwa.

**Wykonanie czynności oznaczone jako Tak lub Nie**

Tak = płyn lub element został wymieniony  
 Nie = wymiana nie była konieczna

**Uwaga**  
 Zapisanych informacji szczegółowych nie wolno modyfikować.

Przebieg: Okresowy  Kilometr  22 910  
 Data: 5. 8. 2018

Klasa:  ACEA A3  ACEA B3  ACEA C3  ACEA E3

Lepkość:  5W-30  5W-40  5W-50

Tak Nie

Bateria (poziome sterowanie radem)  
 Filtr przeciwkroplowy  
 Włókn filtr powietrza  
 Pasek wielorowkowy  
 Pasek naprawy  
 Filtr paliwa  
 Filtr gazu  
 Olej przekładniowy  
 Płyn hamulcowy  
 Zestaw do naprawy opon  
 Elementy czarne hamulców z przodu i tyłu  
 Świeca zapłonowa

**M. CAIRS, S.p.A.**  
 F. CAIRS, S.p.A.  
 Data: 8/2018 W: 58 410  
 (1 rok / 1 miesiąc) (1 rok / 15000 km)





Dokumentacja fotograficzna do opinii CFM202006312





# Dokumentacja fotograficzna do opinii CFM202006312

**Potwierdzenie czynności serwisowych**

Przebieg: Okresowy <input type="checkbox"/> Główny <input type="checkbox"/>	Przebieg: Okresowy <input type="checkbox"/> Główny <input checked="" type="checkbox"/>	Przebieg: Okresowy <input type="checkbox"/> Główny <input type="checkbox"/>
Data: 26.02.2019 km: 5400	Data: 24.5.2019 km: 89146	Data: 5.6.2019 km: 94383
Oil silnikowy	Oil silnikowy	Oil silnikowy
Klasa: dexos1 Gen2 ACEA A3 B4 W-30	Klasa: dexos1 Gen2 ACEA A3 B4 W-30	Klasa: dexos1 Gen2 ACEA A3 B4 W-30
Środek przeciwzabójczy zamrażania, płyn chłodzący: Nie	Środek przeciwzabójczy zamrażania, płyn chłodzący: Tak	Środek przeciwzabójczy zamrażania, płyn chłodzący: Nie
Bateria (pilot zdalnego sterowania radiem): <input checked="" type="checkbox"/>	Bateria (pilot zdalnego sterowania radiem): <input checked="" type="checkbox"/>	Bateria (pilot zdalnego sterowania radiem): <input checked="" type="checkbox"/>
Filtr przeciwpyłkowy: <input checked="" type="checkbox"/>	Filtr przeciwpyłkowy: <input checked="" type="checkbox"/>	Filtr przeciwpyłkowy: <input checked="" type="checkbox"/>
Wkład filtra powietrza: <input checked="" type="checkbox"/>	Wkład filtra powietrza: <input checked="" type="checkbox"/>	Wkład filtra powietrza: <input checked="" type="checkbox"/>
Pasek wiązaniowy: <input checked="" type="checkbox"/>	Pasek wiązaniowy: <input checked="" type="checkbox"/>	Pasek wiązaniowy: <input checked="" type="checkbox"/>
Pasek zębaty: <input checked="" type="checkbox"/>	Pasek zębaty: <input checked="" type="checkbox"/>	Pasek zębaty: <input checked="" type="checkbox"/>
Filtr paliwa: <input checked="" type="checkbox"/>	Filtr paliwa: <input checked="" type="checkbox"/>	Filtr paliwa: <input checked="" type="checkbox"/>
Filtr gazu: <input checked="" type="checkbox"/>	Filtr gazu: <input checked="" type="checkbox"/>	Filtr gazu: <input checked="" type="checkbox"/>
Oil przekładniowy: <input checked="" type="checkbox"/>	Oil przekładniowy: <input checked="" type="checkbox"/>	Oil przekładniowy: <input checked="" type="checkbox"/>
Płyn hamulcowy: <input checked="" type="checkbox"/>	Płyn hamulcowy: <input checked="" type="checkbox"/>	Płyn hamulcowy: <input checked="" type="checkbox"/>
Zestaw do naprawy opon: <input checked="" type="checkbox"/>	Zestaw do naprawy opon: <input checked="" type="checkbox"/>	Zestaw do naprawy opon: <input checked="" type="checkbox"/>
Elementy osłony hamulców przodu / tyłu: <input checked="" type="checkbox"/>	Elementy osłony hamulców przodu / tyłu: <input checked="" type="checkbox"/>	Elementy osłony hamulców przodu / tyłu: <input checked="" type="checkbox"/>
Świeca zapłonowa: <input checked="" type="checkbox"/>	Świeca zapłonowa: <input checked="" type="checkbox"/>	Świeca zapłonowa: <input checked="" type="checkbox"/>
Płyn chłodzący: <input checked="" type="checkbox"/>	Płyn chłodzący: <input checked="" type="checkbox"/>	Płyn chłodzący: <input checked="" type="checkbox"/>

Przebieg: 19118 km





# Dokumentacja fotograficzna do opinii CFM202006312

