

„eRzecznawcy Królewicz i Wspólnicy Sp.Jawna”
ul. Kopijników 75A, 03-274 Warszawa

OCENA TECHNICZNA
Nr CFM202312014
Data badania – 06 grudnia 2023r.
Rzecznawca - Piotr Kucharski

Zleceniodawca: Carefleet S.A.
Adres: ul. Legnicka 48 bud. C-D, 54-202 Wrocław
Zakres oceny: Określenie wartości pojazdu dla potrzeb sprzedaży w trybie przetargu.

Dane techniczne:

Nr rejestracyjny: DW2KU98

Marka pojazdu: TOYOTA
Model: PROACE CITY VERSO
Kolor: brązowy

Rodzaj nadwozia: Kombi
Rodzaj pojazdu: osobowy
Liczba drzwi: 5
Liczba miejsc: 5
Wskazania licznika [km]: 193913
Nr fabryczny (VIN): YARECYHZJGJ937124
Rok produkcji: 2020
Rok produkcji – uwaga: Pojazd z polskiej sieci dealerskiej
Masa całkowita (kg): 2140
Masa własna (kg): 1611
Ładowność (kg): 529
Rodzaj paliwa: Olej napędowy
Norma EURO: 6
Typ silnika: zapłon samoczynny
Układ/liczba cyl.: R4
Pojemność [cm³]: 1499
Moc [kW]: 96.00

Data pierwszej rejestracji w kraju: 29.10.2020

Pojazd zbadano w Magnicach k/Wrocławia na parkingu EFL S.A. w obecności zleceniodawcy.

UWAGI:

Pojazd zarejestrowany CAREFLEET S.A. ul. Legnicka 48 bud. C-D 54-202 Wrocław
na:

1. Dowód rejestracyjny: DR/BAQ 4291887
2. Data następnego badania technicznego: 29.10.2023r.
3. Kluczyki ilość kompletów: 2 (Dwa klucze (w tym jeden klucz zintegrowany z pilotem centralnego zamka))
4. Dokumentacja eksploatacyjna pojazdu: instrukcja obsługi - jest, książka przeglądów - jest
5. Brak wpisów w książce serwisowej

WYNIKI BADANIA :

I. Silnik stwierdzono: Układ smarowania - poziom oleju na wskaźniku kontrolnym w normie. Poziom cieczy w zbiorniku wyrównawczym układu chłodzenia - powyżej min. Rozruch i praca silnika w warunkach parkingowych w normie. Komora silnika zabrudzona eksploatacyjnie. Zaleca się sprawdzenie pracy silnika w warunkach drogowych.

II. Podwozie stwierdzono: Działanie układu hamulcowego i kierowniczego w warunkach parkingowych w normie. Zaleca się sprawdzenie układów podwozia pojazdu w warunkach drogowych.

III. Układ przeniesienia napędu stwierdzono: Obręcze kół - aluminiowe 4 sztuk, koło zapasowe - stalowe. Skrzynia biegów - manualna 6 biegowa. Działanie skrzyni biegów w warunkach parkingowych w normie. Napęd na przednią oś. Zaleca się sprawdzenie układów przeniesienia napędu w warunkach warsztatowych i wykonanie przeglądu.

IV. Nadwozie stwierdzono: Barwa nadwozia brązowa.

Zderzak przód: Odpryski

Pokrywa przednia: Odpryski / Zdeformowanie / Wgniecenie

Drzwi LP: poszycie: Odpryski

Drzwi PT: poszycie: Zarysowania / Zdeformowanie / Wgniecenie

Zmierzona grubość powłoki lakierowej: pokrywa P - 110µm, błotnik PP - 100µm, drzwi PP - 280µm, drzwi TP - 170µm, poszycie TP - 90µm, pokrywa T - 100µm, poszycie TL - 90µm, drzwi TL - 100µm, drzwi PL - 100µm, błotnik PL - 100µm, dach - 100µm, próg L - 70µm, próg P - 60µm

V. Wnętrze stwierdzono: Kanapa / fotel LT: Zabrudzenia

Przestrzeń bagażowa / próg załadowniczy: Zarysowania / Zabrudzenia

Podłokietnik przedni ubrudzony

Układ klimatyzacji wymaga sprawdzenia szczelności, uzupełnienia czynnika roboczego oraz oczyszczenia parownika i układu dolotowego powietrza do wnętrza.

VI. Wyposażenie, stwierdzono: Czujnik deszczu

Czujnik zmierzchu

Czujniki odległości przy parkowaniu - przód i tył

Drzwi boczne przesuwne, prawe i lewe

Elektrycznie regulowane szyby przednie i tylne

Elektryczny hamulec postojowy (EPB)

Felgi aluminiowe 17 z ogumieniem

Fotel kierowcy komfortowy (podłokietnik, regulacja wysokości, pochylecia i odcinka lędźwiowego)

Fotel pasażera składany w 1. rzędzie

Fotele indywidualne w 2. rzędzie, 3 szt.

HAC - system wspomagający pokonywanie podjazdu

Kamera cofania

Kierownica i gałka dźwigni zmiany biegów skórzane

Kierownica wielofunkcyjna

Kieszenie w oparciach foteli przednich

Klamki i lusterka boczne w kolorze nadwozia

Klamki wewnętrzne w kolorze chromowanym

Kłapa tylna przeszklona, z otwieraną szybą

Klimatyzacja automatyczna

Koło zapasowe pełnowymiarowe

Konsola centralna pomiędzy fotelami w pierwszym rzędzie

Listwy boczne w kolorze nadwozia, z elementami chromowanymi

Lusterka boczne regulowane elektrycznie i ogrzewane

Lusterka boczne składane elektrycznie
 Lusterko wsteczne elektrochromatyczne (przyciemniające się)
 PCS - układ wczesnego reagowania w razie ryzyka zderzenia
 Poduszki powietrzne czołowe i boczne dla kierowcy i pasażera oraz kurtyny powietrzne
 Relingi dachowe, srebrne
 Roleta przestrzeni bagażowej
 Stoliki samolotowe w oparciach przednich foteli
 System eCall
 System monitorowania ciśnienia w oponach
 System multimedialny Toyota PRO-Touch (ekran dotyk.8 cali, Android Auto, Apple CarPlay), 6 głośników
 System rozpoznawania znaków drogowych, rozszerzony (RSA)
 System utrzymania pasa ruchu z funkcją powrotu na zadany tor jazdy (LDA+SC)
 Szyby tylne przyciemniane
 Światła przeciwmgielne
 Tapicerka materiałowa Toyota Manhattan
 Tempomat z ogranicznikiem prędkości
 VSC - system stabilizacji toru jazdy
 Wycieraczka szyby tylnej
 Wyświetlacz kolorowy między zegarami, z chromowaną ramką
 Zamek centralny sterowany pilotem
 Zderzaki w kolorze nadwozia
 Zestaw głośnomówiący z Bluetooth
 Lakier metalizowany

VII. Wyposażenie dodatkowe:

VIII. Ogumienie :

Opona	Producent	Rozmiar	Stopień zużycia (szacunkowo)
PL - zima	Michelin , Alpin 6	205/55 R17 95h	55%
PP - zima	Michelin , Alpin 6	205/55 R17 95h	55%
TL - zima	Michelin , Alpin 6	205/55 R17 95h	50%
TP - zima	Michelin , Alpin 6	205/55 R17 95h	50%
Zapasowe - lato	Michelin	B.D.	20%

Sporządzono w 2 egzemplarzach.

Do oceny dołączono 59 fotografii cyfrowych.

Niniejsza opinia nie jest ekspertyzą stanu technicznego pojazdu ani gwarancją niezawodności zespołów i podzespołów pojazdu, została sporządzona wyłącznie na podstawie oględzin w warunkach istniejących w miejscu badania. Opinia określa wyłącznie szacunkową wartość rynkową pojazdu i może być wykorzystana tylko przez zlecającego. Sporządzający opinię zastrzega się, że nie ponosi odpowiedzialności za wady ukryte pojazdu, wady prawne, błędy w dokumentacji pojazdu i błędy montażu. Opinia została sporządzona bezstronnie.

Rzeczoznawca , data: 09 stycznia 2024

.....

Dokumentacja fotograficzna do opinii CFM202312014



Dokumentacja fotograficzna do opinii CFM202312014



Dokumentacja fotograficzna do opinii CFM202312014

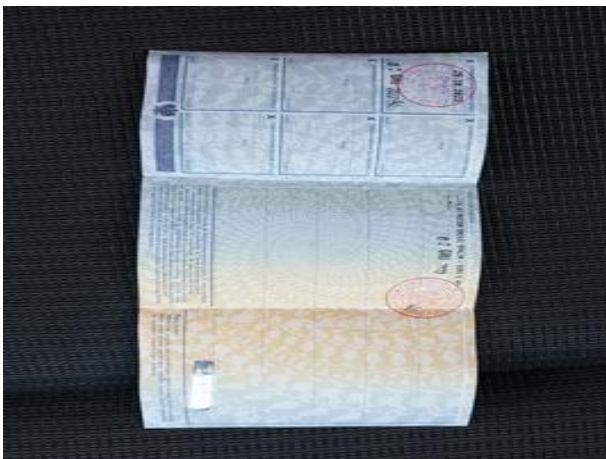
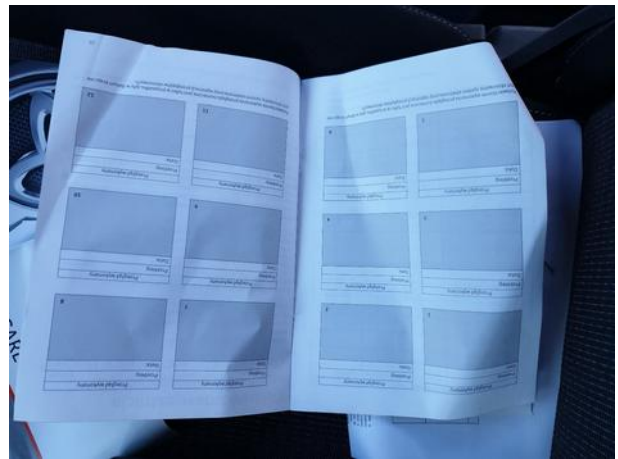
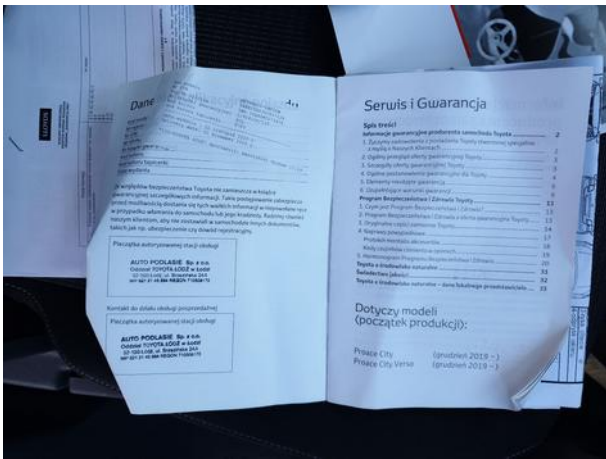





Dokumentacja fotograficzna do opinii CFM202312014



Dokumentacja fotograficzna do opinii CFM202312014



