

„Moto-Expert Marcin Stachurka”
Moto-Expert Marcin Stachurka
51-519 Wrocław, ul. Gitarowa 37

OCENA TECHNICZNA
Nr CFM202310208
Data badania – 14 listopada 2023r.
Rzeczoznawca - Dominik Wilk

Zleceniodawca: Carefleet S.A.
Adres: ul. Legnicka 48 bud. C-D, 54-202 Wrocław
Zakres oceny: Określenie wartości pojazdu dla potrzeb sprzedaży w trybie przetargu.

Dane techniczne:

Nr rejestracyjny: DW1ER69

Marka pojazdu: DACIA
Model: DOKKER 1.6 SCE STEPWAY LPG
Kolor: BIAŁY

Oznaczenie: DACIA DOKKER 1.6 SCE STEPWAY 109KM LPG
Rodzaj nadwozia: Kombi
Rodzaj pojazdu: SAMOCHÓD OSOBOWY
Liczba drzwi: 5
Liczba miejsc: 5
Wskazania licznika [km]: 195142
Nr fabryczny (VIN): UU1K6720062727244
Rok produkcji: 2019
Rok produkcji – uwaga: Pojazd z polskiej sieci dealerskiej.
Masa całkowita (kg): 1853
Masa własna (kg): 1306
Rodzaj paliwa: Benzyna+LPG
Norma EURO: 6
Typ silnika: ZI
Układ/liczba cyl.: R4
Pojemność [cm³]: 1598
Moc [kW]: 80.00

Data pierwszej rejestracji w kraju: 22.05.2019

Pojazd zbadano w Magnicach k/Wrocławia na parkingu EFL S.A. w obecności zleceniodawcy.

UWAGI:

Pojazd zarejestrowany na: CAREFLEET S.A.
933004688
53-605 WROCŁAW
PLAC ORLĄT LWOWSKICH 1

1. Dowód rejestracyjny: BAP2217264z wpisem HAK
2. Data następnego badania technicznego: 12.05.2024r.
3. Kluczyki ilość kompletów: 2
4. Dokumentacja eksploatacyjna pojazdu: instrukcja obsługi - jest, książka przeglądów - jest

5. 1. Termin badania technicznego – 12.05.2024.
2. Książka serwisowa bez wpisów, instrukcja obsługi – pojazd wyposażony.
3. Ważność decyzji TDT zbiornika LPG - 28.02.2029.

WYNIKI BADANIA :

I. Silnik stwierdzono: Rozruch oraz praca silnika w warunkach parkingowych w normie. Przełączanie oraz praca silnika na zasilaniu LPG w normie. Układ smarowania - poziom oleju na wskaźniku kontrolnym – powyżej min. Poziom cieczy w zbiorniku wyrównawczym układu chłodzenia – powyżej min. Komora silnika zabrudzona eksploatacyjnie. Zaleca się sprawdzenie pracy silnika w warunkach drogowych.

II. Podwozie stwierdzono: Działanie układu hamulcowego i kierowniczego w warunkach parkingowych w normie. Układ wydechowy – pokryty korozją. Zaleca się sprawdzenie układów podwozia pojazdu w warunkach drogowych.

III. Układ przeniesienia napędu stwierdzono: Skrzynia biegów – manualna 5 stopniowa. Działanie skrzyni biegów w warunkach parkingowych w normie. Napęd na oś przednią. Zaleca się sprawdzenie układów przeniesienia napędu w warunkach warsztatowych i wykonanie przeglądu. Obręcze kół stalowe 4 sztuki – kołpaki z głębokimi zarysowaniami. Koło zapasowe dojazdowe - obręcz stalowa.

IV. Nadwozie stwierdzono: Barwa nadwozia – biała. Zderzak przedni – niepasowany po stronie prawej, drobne zarysowania i odpryski lakieru na poszyciu zewnętrznym. Reflektory – drobne zarysowania kloszy. Szyba czołowa – drobne odpryski na powierzchni zewnętrznej. Pokrywa komory silnika – drobne zarysowania i miejscowe odpryski powłoki lakierowej. Błotnik prawy – drobne zarysowania. Drzwi prawe przednie – drobne zarysowania. Drzwi prawe tylne – zagięcie poszycia ok. 40mm z odpryskiem lakieru, drobne zarysowania, wnęka drzwi - punktowe zagięcie w części dolnej. Poszycie tylne boku prawego – drobne zarysowania. Zderzak tylny – głębokie zarysowania z ubytkami tworzywa po stronie prawej oraz w części środkowej. Drzwi tyłu nadwozia – miejscowe punktowe zagięcia poszycia, miejscowe zarysowania, uszkodzona wycieraczka szyby. Poszycie tylne boku lewego – drobne zarysowania. Drzwi lewe tylne – ubytek powłoki lakierowej ok. 30mm na krawędzi poszycia, drobne zarysowania. Drzwi lewe przednie – drobne zarysowania, wnęka drzwi - zagięcie punktowe z odpryskiem lakieru ok. 6mm w części dolnej. Błotnik lewy – drobne zarysowania i miejscowe odpryski powłoki lakierowej. Dach – punktowe zagięcie poszycia w części przedniej, drobne zarysowania. Lusterka boczne – drobne zarysowania.

Zmierzona grubość powłoki lakierowej zewnętrznych metalowych elementów nadwozia:

Drzwi przednie lewe – do 201µm. Pozostałe elementy 130 – 154µm.

Podane przedziały grubości powłoki lakierowej dotyczą punktów pomiarowych. Nie mogą być traktowane jako gwarancja, że grubość powłoki lakierowej w innych punktach nie wykracza poza te przedziały. Pomiar powłoki lakierowej został wykonany urządzeniem będącym w posiadaniu rzeczoznawcy. Pomiar wykonany innym przyrządem może się różnić.

V. Wnętrze stwierdzono: Deska rozdzielcza i poszycia tapicerskie wnętrza pojazdu – miejscowe głębokie zarysowania z ubytkami tworzywa. Poszycia tapicerskie foteli przednich, kanapy tylnej, wykładzin podłogi i podsufitki – miejscowe zabrudzenia, miejscowe rozdarcia podsufitki po stronie prawej. Układ klimatyzacji wymaga sprawdzenia szczelności, uzupełnienia czynnika roboczego oraz oczyszczenia parownika i układu dolotowego powietrza do wnętrza. Radioodtwarzacz zakodowany.

VI. Wyposażenie, stwierdzono: Limiter prędkości.

Elektrycznie regulowane szyby przednie.

Radioodtwarzacz fabryczny.

VII. Wyposażenie dodatkowe:

- ABS
- ASR
- Czujnik odległości przy parkowaniu - tył
- Fotel kierowcy z manualną regulacją wysokości
- Fotele przednie z funkcją podgrzewania
- Hak
- Immobilizer
- Kierownica wielofunkcyjna
- Klimatyzacja
- Komputer pokładowy
- Lusterka boczne sterowane elektrycznie
- Poduszka kierowcy
- Poduszka Pasażera
- Poduszki boczne
- Relingi dachowe
- Roleta bagażnika
- Światła do jazdy dziennej
- Światła przeciwmgielne
- Tempomat
- Uchwyty ISOFIX
- Wskaźnik temperatury zewnętrznej
- Wspomaganie układu kierowniczego
- Zamek centralny zdalnie sterowany

VIII. Ogumienie :

Opona	Producent	Rozmiar	Stopień zużycia (szacunkowo)
Prawy przód	Falken EuroWinter hs01	195/55R16	85%
Lewy przód	Falken EuroWinter hs01	195/55R16	85%
Prawy tył	Falken EuroWinter hs01	195/55R16	85%
Lewy tył	Falken EuroWinter hs01	195/55R16	85%
Zapas	Linglong	T125/70R16	10%

Sporządzono w 2 egzemplarzach.

Do oceny dołączono 82 fotografii cyfrowych.

Niniejsza opinia nie jest ekspertyzą stanu technicznego pojazdu ani gwarancją niezawodności zespołów i podzespołów pojazdu, została sporządzona wyłącznie na podstawie oględzin w warunkach istniejących w miejscu badania. Opinia określa wyłącznie szacunkową wartość rynkową pojazdu i może być wykorzystana tylko przez zlecającego. Sporządzający opinię zastrzega się, że nie ponosi odpowiedzialności za wady ukryte pojazdu, wady prawne, błędy w dokumentacji pojazdu i błędy montażu. Opinia została sporządzona bezstronnie.

Rzeczoznawca , data: 17 listopada 2023

.....

Dokumentacja fotograficzna do opinii CFM202310208

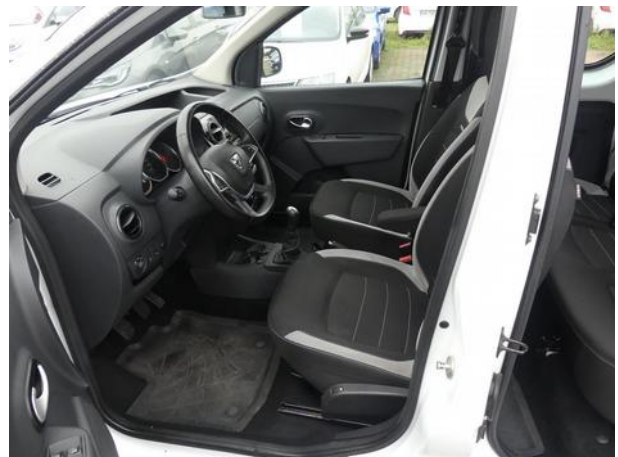

Dokumentacja fotograficzna do opinii CFM202310208



Dokumentacja fotograficzna do opinii CFM202310208

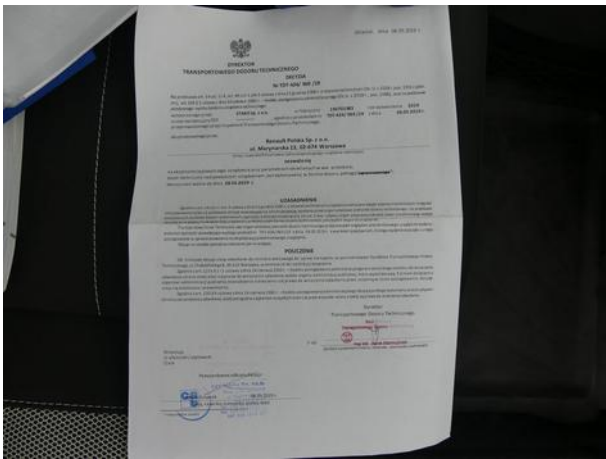
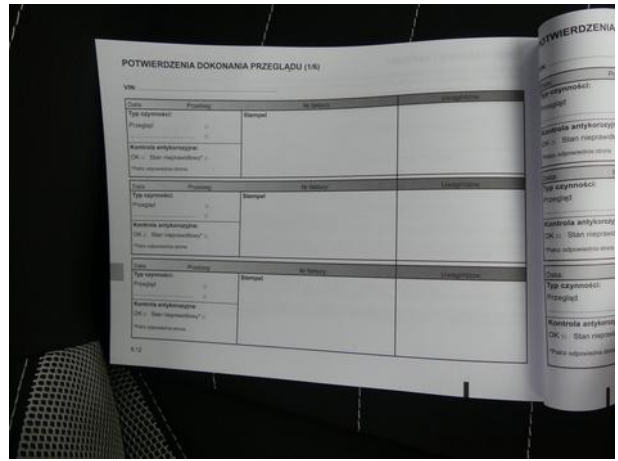



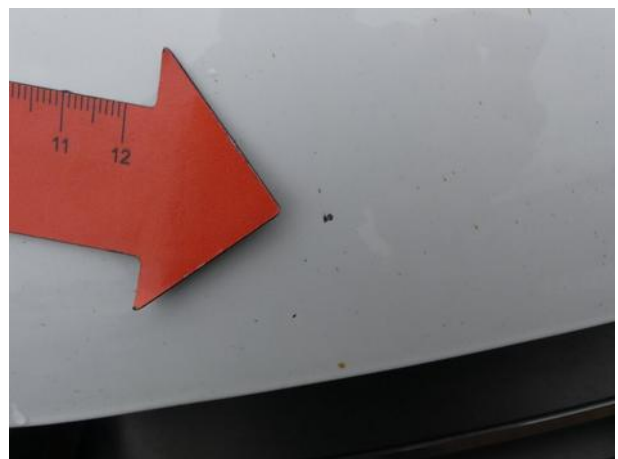

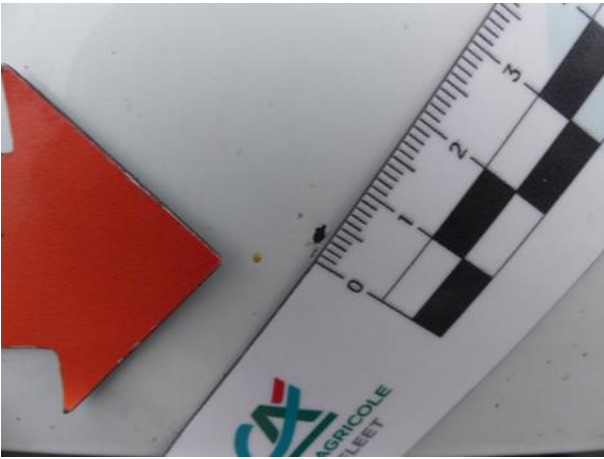
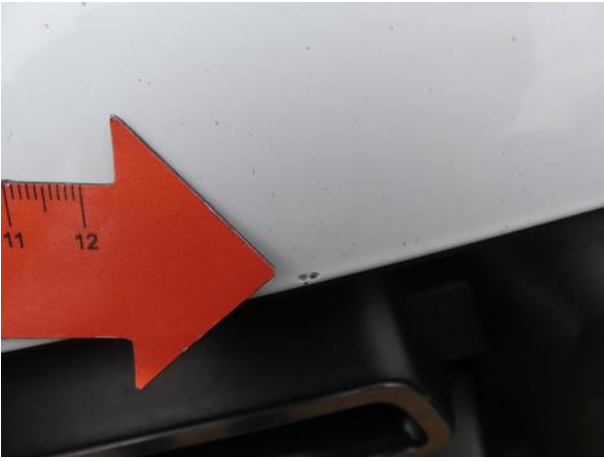

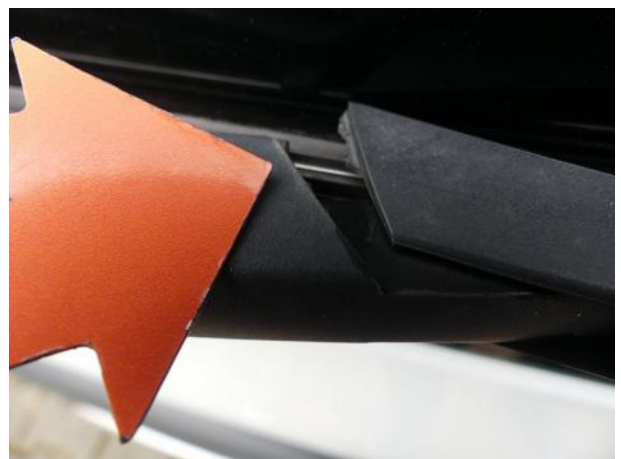



Dokumentacja fotograficzna do opinii CFM202310208

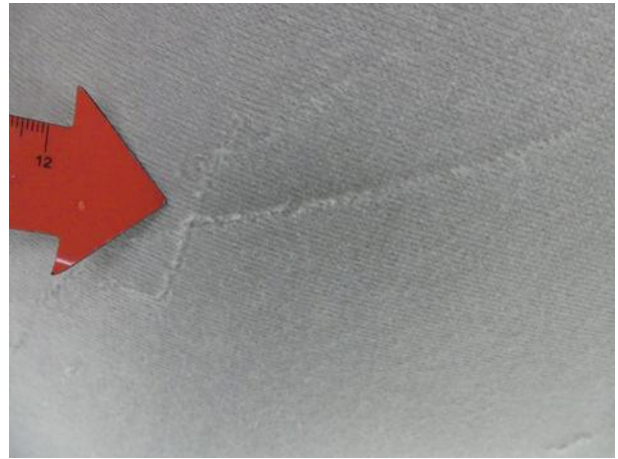

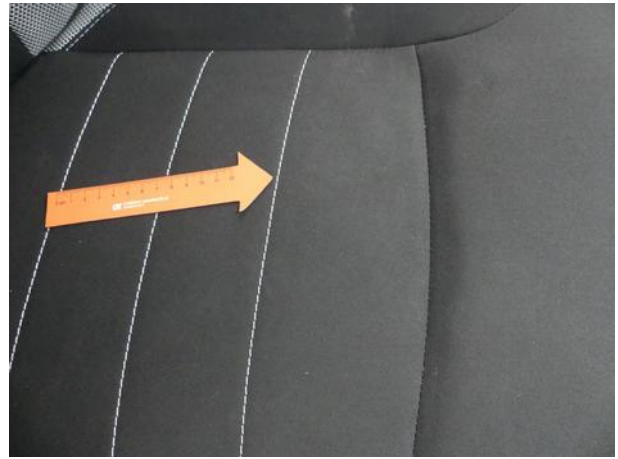

Dokumentacja fotograficzna do opinii CFM202310208

