

„eRzecznawcy Królewicz i Wspólnicy Sp.Jawna”
ul. Kopijników 75A, 03-274 Warszawa

OCENA TECHNICZNA
Nr CFM202311020
Data badania – 13 listopada 2023r.
Rzecznawca - Dariusz Rejowski

Zleceniodawca: Carefleet S.A.
Adres: ul. Legnicka 48 bud. C-D, 54-202 Wrocław
Zakres oceny: Określenie wartości pojazdu dla potrzeb sprzedaży w trybie przetargu.

Dane techniczne:

Nr rejestracyjny: WX6637A

Marka pojazdu: AUDI
Model: A4 40 TDI QUATTRO S TRONIC
Kolor: czarny

Rodzaj nadwozia: Sedan
Rodzaj pojazdu: Osobowy
Liczba drzwi: 4
Liczba miejsc: 5
Wskazania licznika [km]: 114644
Nr fabryczny (VIN): WAUZZZF42KA046533
Rok produkcji: 2019
Rok produkcji – uwaga: Pojazd z polskiej sieci dealerskiej
Masa całkowita (kg): 2160
Masa własna (kg): 1632
Rodzaj paliwa: Olej napędowy
Norma EURO: 6
Typ silnika: zapłon samoczynny
Układ/liczba cyl.: R4
Pojemność [cm³]: 1968
Moc [kW]: 140.00

Data pierwszej rejestracji w kraju: 05.03.2019

Pojazd zbadano w Magnicach k/Wrocławia na parkingu EFL S.A. w obecności zleceniodawcy.

UWAGI:

Pojazd zarejestrowany CAREFLEET S.A. ul. Legnicka 48 bud. C-D 54-202 Wrocław
na:

1. Dowód rejestracyjny: DR/BAP1021855
2. Data następnego badania technicznego: 28.02.2024r.
3. Kluczyki ilość kompletów: 2 (Dwa klucze zintegrowane z pilotem centralnego zamka)
4. Dokumentacja eksploatacyjna pojazdu: instrukcja obsługi - jest, książka przeglądów - brak
5. Elektroniczna książka serwisowa.

WYNIKI BADANIA :

I. Silnik stwierdzono: Układ smarowania - poziom oleju na wskaźniku kontrolnym w normie. Poziom cieczy w zbiorniku wyrównawczym układu chłodzenia - powyżej min. Rozruch i praca silnika w warunkach parkingowych w normie. Komora silnika zabrudzona eksploatacyjnie. Zaleca się sprawdzenie pracy silnika w warunkach drogowych.

II. Podwozie stwierdzono: Działanie układu hamulcowego i kierowniczego w warunkach parkingowych w normie. Zaleca się sprawdzenie układów podwozia pojazdu w warunkach drogowych.

III. Układ przeniesienia napędu stwierdzono: Obręcze kół - aluminiowe 4 sztuk, koło dojazdowe - stalowe. Opona LT – Zdeformowanie / Ubytek gumy. Skrzynia biegów - automatyczna 7 biegowa. Działanie skrzyni biegów w warunkach parkingowych w normie. Napęd na obydwie osie. Zaleca się sprawdzenie układów przeniesienia napędu w warunkach warsztatowych i wykonanie przeglądu.

IV. Nadwozie stwierdzono: Barwa nadwozia czarna
Zderzak przód: Zdeformowanie / Wgniecenie
Atrapa dolna zderzaka: Pęknięta
Pokrywa przednia: Odpryski
Błotnik LP: Zarysowania
Dach: Odpryski / Ognisko korozji
Drzwi LT: Odpryski
Błotnik / ściana boczna LT: Zarysowania
Pokrywa tylna / drzwi tyłu: Zarysowania
Drzwi PT: Zarysowania / Zdeformowanie / Wgniecenie / Odpryski
Drzwi PP: Odpryski
Zderzak tył: Zarysowania
Lusterko P: Zarysowania
Próg LT: Zarysowania

Zmierzona grubość powłoki lakierowej: pokrywa P - 130 μm , błotnik PP - 130 μm , drzwi PP - 130 μm , drzwi TP - 130 μm , poszycie TP - 160 μm , pokrywa T - 150 μm , poszycie TL - 130 μm , drzwi TL - 220 μm , drzwi PL - 250 μm , błotnik PL - 130 μm , dach - 150 μm , próg P - 110 μm , próg L - 110 μm

V. Wnętrze stwierdzono: Podsufitka lewa: Otwory / Pęknięcia / Zabrudzenia / Wypalenie
Fotel PP: Zabrudzenia
Fotel LP: Przetarcia
Kierownica: Przetarcia
Próg załadowczy: Zarysowania

Układ klimatyzacji wymaga sprawdzenia szczelności, uzupełnienia czynnika roboczego oraz oczyszczenia parownika i układu dolotowego powietrza do wnętrza.

VI. Wyposażenie, stwierdzono: Alarm
Aplikacje dekoracyjne wnętrza - pokryte lakierem refleksyjnym
Audi Connect dla systemu nawigacji
Audi drive select efficiency (zmiana charakterystyki trybu jazdy)
Czujnik ciśnienia w oponach
Dywaniki welurowe przód i tył
Elektryczne otwieranie pokrywy bagażnika
Elektrycznie sterowana blokada drzwi
Fotele przednie standardowe
Hamulec postojowy, elektromechaniczny z asystentem podjazdu
Kierownica 3-ramienna - skórzana
Klimatyzacja automatyczna

Koło zapasowe dojazdowe
 Komputer pokładowy 7 z kolorowym wyświetlaczem
 Kurtyny powietrzne z zagłówkami przednich siedzeń
 Lampy ksenonowe
 Listwy progowe - aluminiowe
 Lusterka w kolorze nadwozia
 Lusterka zewnętrzne elektrycznie regulowane i ogrzewane
 Lusterko wsteczne z automatyczną funkcją p/oślepieniową
 Pakiet dla palących
 Pakiet oświetlenia wnętrza (Lampki do czyt.,ośw. konsoli cen., podś schowek, lamp w бага.)
 Podłokietnik przedni
 Podnośnik samochodowy
 Podsufitka materiałowa
 Poduszki powietrzne czołowe z funkcją dezaktywacji poduszki pasażera , przód
 Radio MMI plus
 System nagłośnienia - 8 głośników
 System Start/Stop
 Szyba tylna i szyby boczne z powłoką termoizolacyjną
 Szyby termoizolacyjne
 Śruby zabezpieczające do kół
 Światła do jazdy dziennej LED
 Uchwyty ISOFIX - tył z funkcją Top Tether
 Wskaźnik ograniczenia prędkości
 Wspomaganie układu kierowniczego, elektromechaniczne
 Wzmocnienie odbioru LTE
 Zamek centralny z pilotem
 Zawieszenie dynamiczne
 Złącze Bluetooth
 Złącze USB i AUX-IN
 Audi parking system przód/tył - czujniki parkowania z wizualizacją na ekranie MMI
 Felgi aluminiowe 17 (10-ramienne) z ogumieniem 225/50
 Fotele przednie ogrzewane
 Lakier metalik
 Pakiet promocyjny Technology
 Audi phone box (w konsoli centralnej) - system głośnomówiący
 Audi sound system (10 głośników z głośnikiem centr. i subwoof. 6
 Kierownica wielofunkcyjna plus 3 ramienna skórzana
 System nawigacji satelitarnej MMI Navigation plus z kolorowym
 Usługi Audi connect Safety&Service
 Tapicerka skórzana Alcantara

VII. Wyposażenie dodatkowe:

VIII. Ogumienie :

Opona	Producent	Rozmiar	Stopień zużycia (szacunkowo)
PL lato	Hankook,	225/50/R17	65%
PP lato	Hankook,	225/50/R17	65%
TL lato	Hankook,	225/50/R17	45%
TP lato	Hankook,	225/50/R17	45%
dojazdowa	Linglong,	125/70/R19	0%

Sporządzono w 2 egzemplarzach.

Do oceny dołączono 114 fotografii cyfrowych.

Niniejsza opinia nie jest ekspertyzą stanu technicznego pojazdu ani gwarancją niezawodności zespołów i podzespołów pojazdu, została sporządzona wyłącznie na podstawie oględzin w warunkach istniejących w miejscu badania. Opinia określa wyłącznie szacunkową wartość rynkową pojazdu i może być wykorzystana tylko przez zlecającego. Sporządzający opinię zastrzega się, że nie ponosi odpowiedzialności za wady ukryte pojazdu, wady prawne, błędy w dokumentacji pojazdu i błędy montażu. Opinia została sporządzona bezstronnie.

Rzecznawca , data: 13 listopada 2023

.....

Dokumentacja fotograficzna do opinii CFM202311020



Dokumentacja fotograficzna do opinii CFM202311020



Dokumentacja fotograficzna do opinii CFM202311020

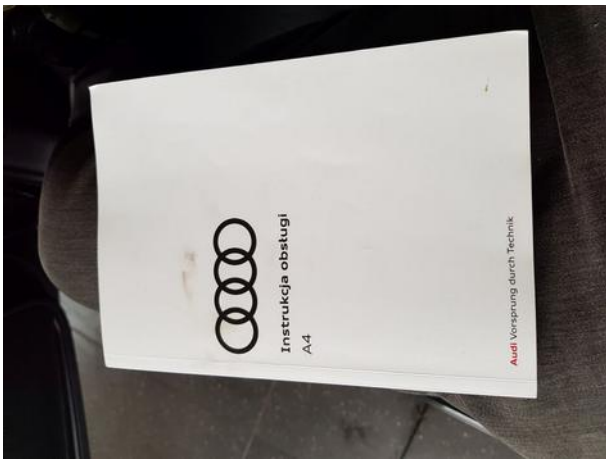





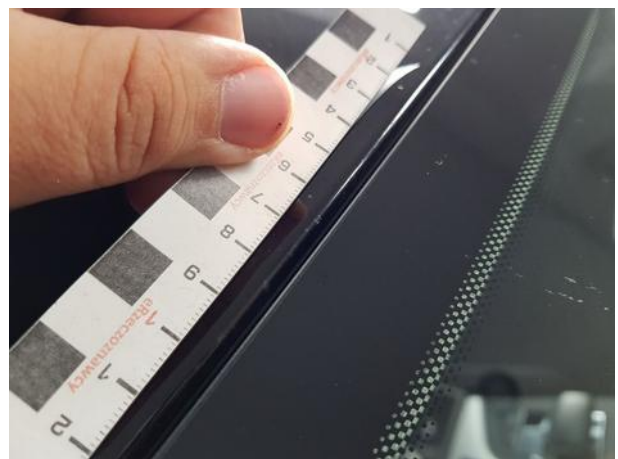
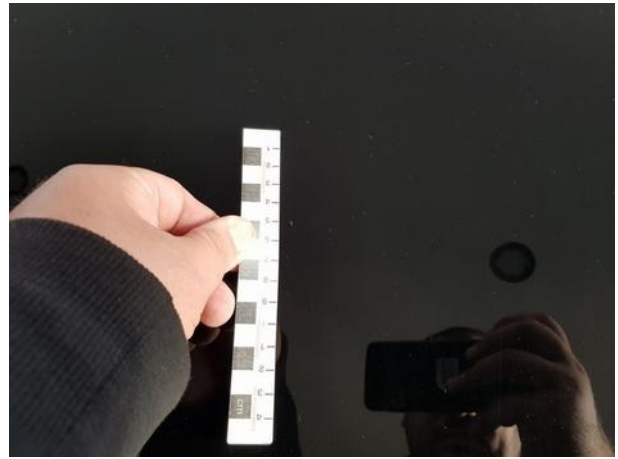
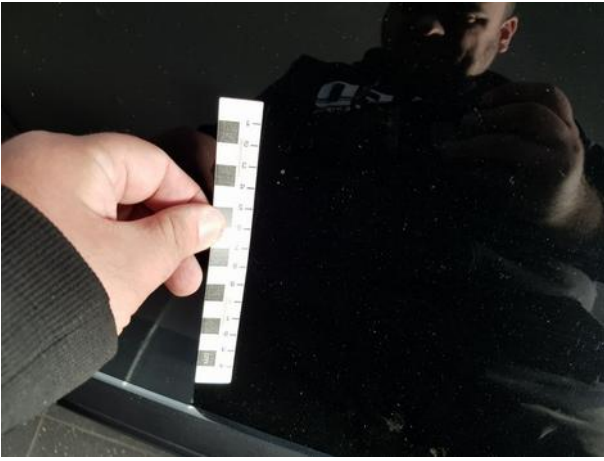

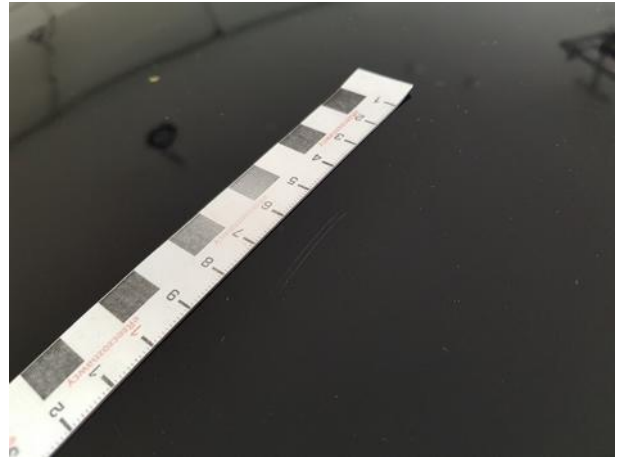

Dokumentacja fotograficzna do opinii CFM202311020

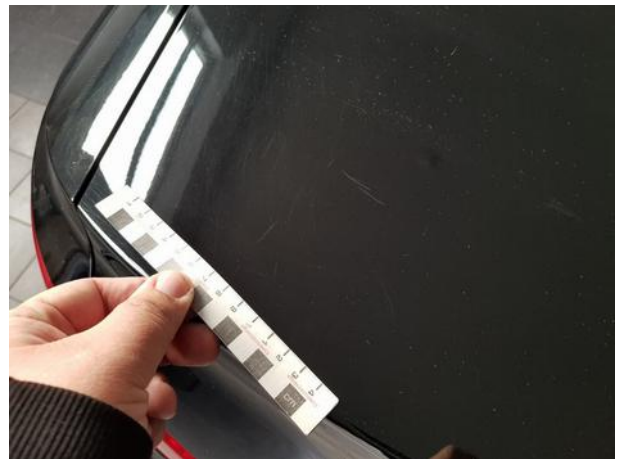

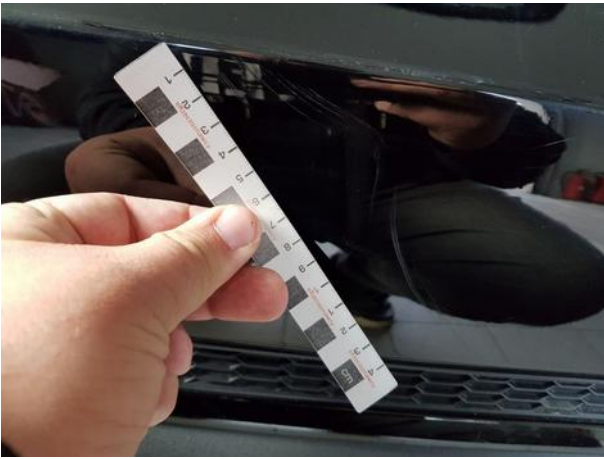
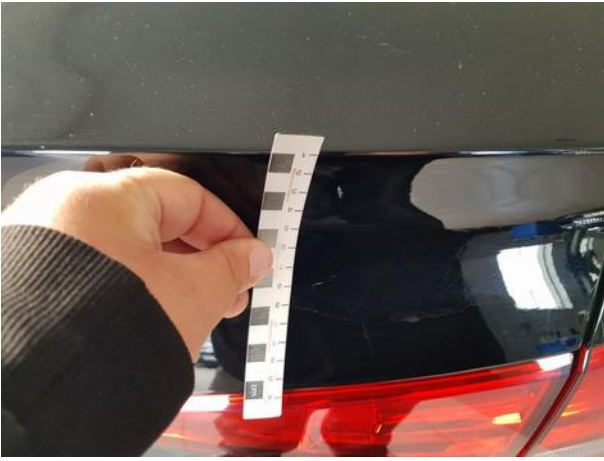

Dokumentacja fotograficzna do opinii CFM202311020

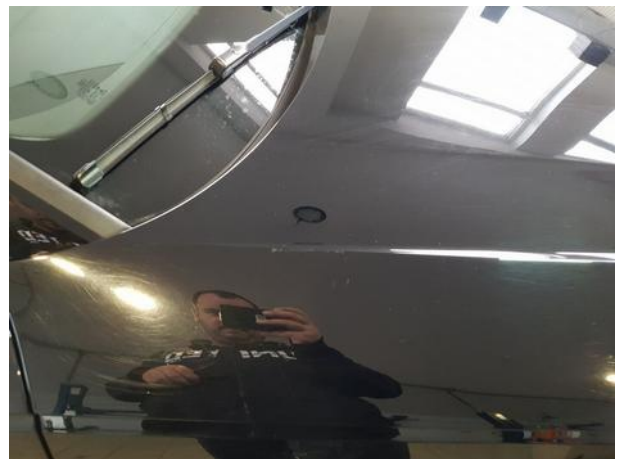
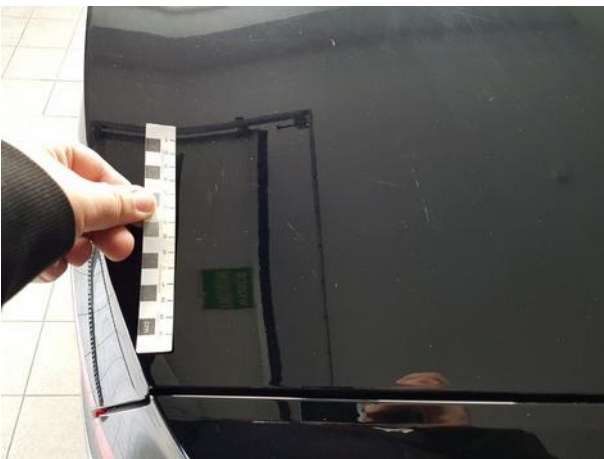
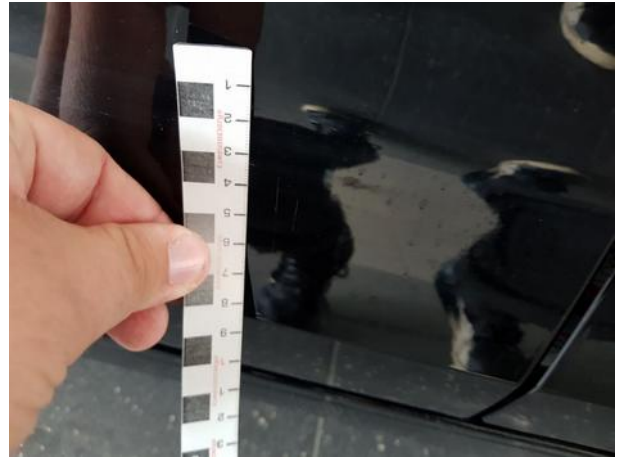
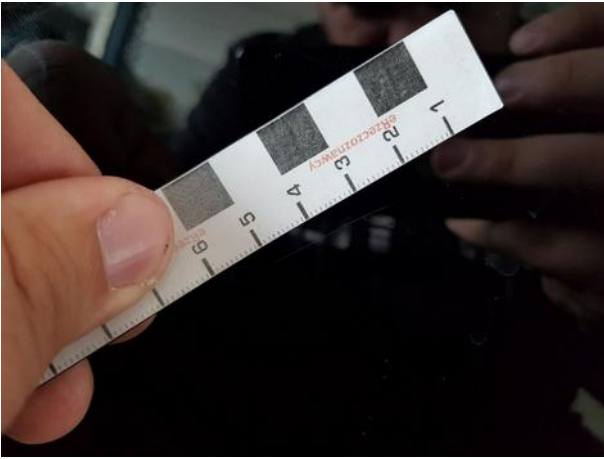



Dokumentacja fotograficzna do opinii CFM202311020

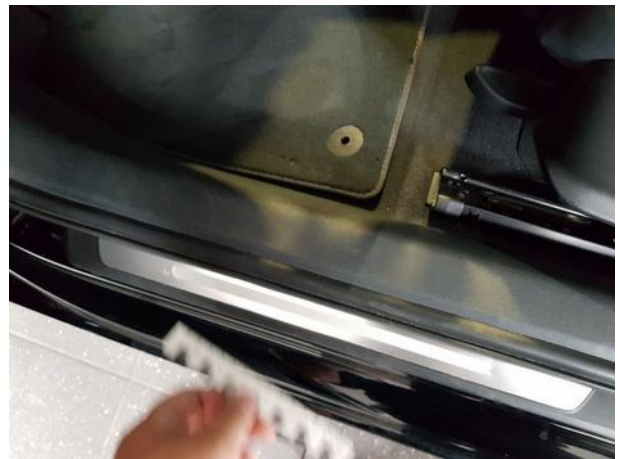

Dokumentacja fotograficzna do opinii CFM202311020



Dokumentacja fotograficzna do opinii CFM202311020

