

„eRzecznawcy Królewicz i Wspólnicy Sp.Jawna”
ul. Kopijników 75A, 03-274 Warszawa

OCENA TECHNICZNA
Nr CFM202311046
Data badania – 08 lipca 2024r.
Rzecznawca - Dariusz Rejowski

Zleceniodawca: Carefleet S.A.
Adres: ul. Legnicka 48 bud. C-D, 54-202 Wrocław
Zakres oceny: Określenie wartości pojazdu dla potrzeb sprzedaży w trybie przetargu.

Dane techniczne:

Nr rejestracyjny: WX8351C

Marka pojazdu: AUDI
Model: A4 ALLROAD 45 TFSI QUATTRO S T
Kolor: czarny

Rodzaj nadwozia: Kombi
Rodzaj pojazdu: Osobowy
Liczba drzwi: 5
Liczba miejsc: 5
Wskazania licznika [km]: 46707
Nr fabryczny (VIN): WAUZZZF48MA018979
Rok produkcji: 2020
Rok produkcji – uwaga: Pojazd z polskiej sieci dealerskiej
Masa całkowita (kg): 2220
Masa własna (kg): 1630
Rodzaj paliwa: Benzyna
Norma EURO: 6
Typ silnika: zapłon iskrowy
Układ/liczba cyl.: R4
Pojemność [cm³]: 1984
Moc [kW]: 195.00

Data pierwszej rejestracji w kraju: 27.11.2020

Pojazd zbadano w Magnicach k/Wrocławia na parkingu EFL S.A. w obecności zleceniodawcy.

UWAGI:

Pojazd zarejestrowany CAREFLEET S.A. ul. Legnicka 48 bud. C-D 54-202 Wrocław
na:

1. Dowód rejestracyjny: DR/BAQ4653544
2. Data następnego badania technicznego: 27.11.2023r.
3. Kluczyki ilość kompletów: 2 (Dwa klucze zintegrowane z pilotem centralnego zamka)
4. Dokumentacja eksploatacyjna pojazdu: instrukcja obsługi - jest, książka przeglądów - brak
5. Elektroniczna książka serwisowa.

WYNIKI BADANIA :

I. Silnik stwierdzono: Układ smarowania - poziom oleju na wskaźniku kontrolnym w normie. Poziom cieczy w zbiorniku wyrównawczym układu chłodzenia - powyżej min. Rozruch i praca silnika w warunkach parkingowych w normie. Komora silnika zabrudzona eksploatacyjnie. Zaleca się sprawdzenie pracy silnika w warunkach drogowych.

II. Podwozie stwierdzono: Działanie układu hamulcowego i kierowniczego w warunkach parkingowych w normie. Zaleca się sprawdzenie układów podwozia pojazdu w warunkach drogowych.

III. Układ przeniesienia napędu stwierdzono: Obręcze kół - aluminiowe 4 sztuk. Skrzynia biegów - automatyczna 7 biegowa. Działanie skrzyni biegów w warunkach parkingowych w normie. Napęd na obydwie osie. Zaleca się sprawdzenie układów przeniesienia napędu w warunkach warsztatowych i wykonanie przeglądu.

IV. Nadwozie stwierdzono: Barwa nadwozia czarna
Drzwi LP: poszycie: Zarysowania / Zdeformowanie / Wgniecenie
Drzwi LT: poszycie: Odpryski / Zarysowania / Zdeformowanie / Wgniecenie

Zmierzona grubość powłoki lakierowej: pokrywa P - 130 μm , błotnik PP - 120 μm , drzwi PP - 120 μm , drzwi TP - 120 μm , poszycie TP - 130 μm , pokrywa T - 140 μm , poszycie TL - 120 μm , drzwi TL - 120 μm , drzwi PL - 120 μm , błotnik PL - 120 μm , dach - 160 μm , próg P - 100 μm , próg L - 110 μm

V. Wnętrze stwierdzono: Podłokietnik: Zabrudzenia
Fotel LP: Zabrudzenia / Uszkodzenia mechaniczne
Wykładzina bagażnika: Zabrudzenia
Podsufitka / część bagażowa: Zarysowania / Zabrudzenia
Roleta / półka bagażnika: Zarysowania
Kanapa / fotel PT: Zabrudzenia / Uszkodzenia mechaniczne
Słupki A prawy: Zarysowania

Układ klimatyzacji wymaga sprawdzenia szczelności, uzupełnienia czynnika roboczego oraz oczyszczenia parownika i układu dolotowego powietrza do wnętrza.

VI. Wyposażenie, stwierdzono: Alarm z zabezpieczeniem przed odholowaniem pojazdu
Aplikacje dekoracyjne wnętrza lakier diamentowy srebrnoszary
Audi drive select (zmiana charakterystyki trybu jazdy)
Dodatkowa osłona silnika
Dywaniki podłogowe przód
Elektryczne wspomaganie unoszenia i opuszczania pokrywy bagażnika
Elementy dekoracyjne wnętrza - czarny mat
Felgi aluminiowe 17 z ogumieniem 225/55
Hamulec postojowy - elektromechaniczny
Instalacja radiowa + 8 głośników
Kierownica wielofunkcyjna 3-ramienna - skórzana
Kluczyk komfortowy z funkcją Safe lock
Komputer pokładowy z monochromatycznym wyświetlaczem
Listwy ozdobne wokół szyb w kolorze czarnym
Lusterka boczne ogrzewane i regulowane elektrycznie
Lusterka w kolorze nadwozia
Mata na dno bagażnika
Ogranicznik prędkości
Ogrzewanie powietrzne elektryczne dodatkowe
Podłoga dwustronna w bagażniku
Podłokietnik przedni

Podsufitka materiałowa
 Poduszki powietrzne boczne w oparciach przednich siedzeń wraz z kurtynami powietrznymi
 Poduszki powietrzne czołowe z funkcją dezaktywacji poduszki pasażera , przód
 Pokrywa bagażnika, elektryczne wspomaganie unoszenia i zamykania bagażnika
 Przedni podłokietnik
 Relingi dachowe - czarne
 Sygnalizacja niezapiętych pasów bezpieczeństwa
 Szyba przednia dźwiękoszczelna
 Szyby termoizolacyjne
 Światła do jazdy dziennej
 Tapicerka tkaninowa Index
 Tylna kanapa składana
 Uchwyty ISOFIX - tył z funkcją Top Tether
 Wskaźnik kontroli ciśnienia w oponach
 Wspomaganie układu kierowniczego, elektromechaniczne
 Wyłącznik poduszki powietrznej pasażera z przodu
 Zabezpieczenie przed otwarciem drzwi tylnych, manualne
 Zawieszenie o podwyższonej wytrzymałości
 Zbiornik SCR 12l (Adblue)
 Zestaw do naprawy przebitej opony
 Złącze Bluetooth
 Zniesienie ograniczenia prędkości maksymalnej do 210 km/h
 Audi Parking System plus - czujniki parkowania przód/tył
 Audi Virtual Cockpit Plus - w pełni cyfrowy zestaw wskaźników z dodatkowymi funkcjami
 Fotele przednie ogrzewane
 Klimatyzacja automatyczna - 3 strefowa
 Lakier metalik
 Lusterka boczne elektrycznie składane z ukł. p/oślepieniowym
 System nawigacji satelitarnej MMI Navigation plus z MMI touch
 Szyby tylne przyciemnione (szyby privacy)

VII. Wyposażenie dodatkowe:

VIII. Ogumienie :

Opona	Producent	Rozmiar	Stopień zużycia (szacunkowo)
PL lato	Continental	225/55/17	30%
PP lato	Continental	225/55/17	30%
TL lato	Continental	225/55/17	30%
TP lato	Continental	225/55/17	30%

Sporządzono w 2 egzemplarzach.

Do oceny dołączono 111 fotografii cyfrowych.

Niniejsza opinia nie jest ekspertyzą stanu technicznego pojazdu ani gwarancją niezawodności zespołów i podzespołów pojazdu, została sporządzona wyłącznie na podstawie oględzin w warunkach istniejących w miejscu badania. Opinia określa wyłącznie szacunkową wartość rynkową pojazdu i może być wykorzystana tylko przez zlecającego. Sporządzający opinię zastrzega się, że nie ponosi odpowiedzialności za wady ukryte pojazdu, wady prawne, błędy w dokumentacji pojazdu i błędy montażu. Opinia została sporządzona bezstronnie.

Rzecznawca , data: 08 lipca 2024

.....



Dokumentacja fotograficzna do opinii CFM202311046

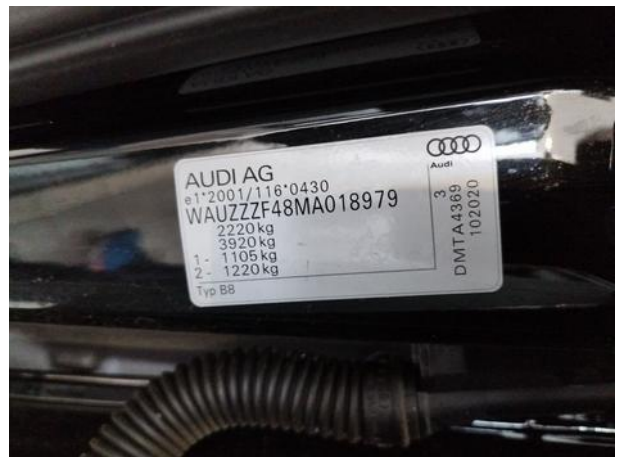
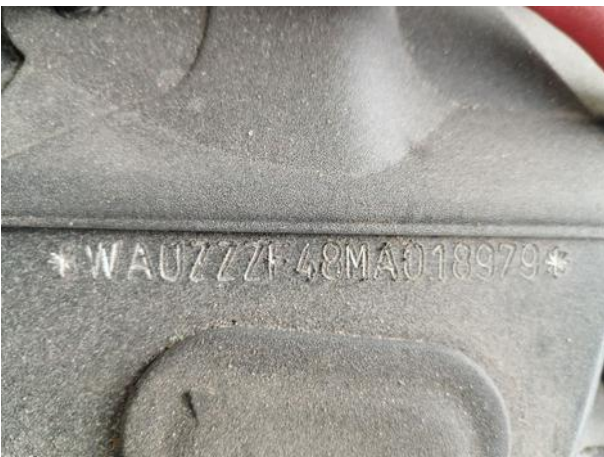

Dokumentacja fotograficzna do opinii CFM202311046

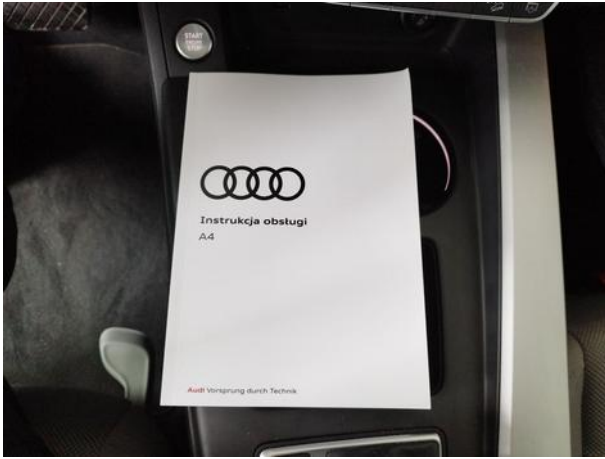







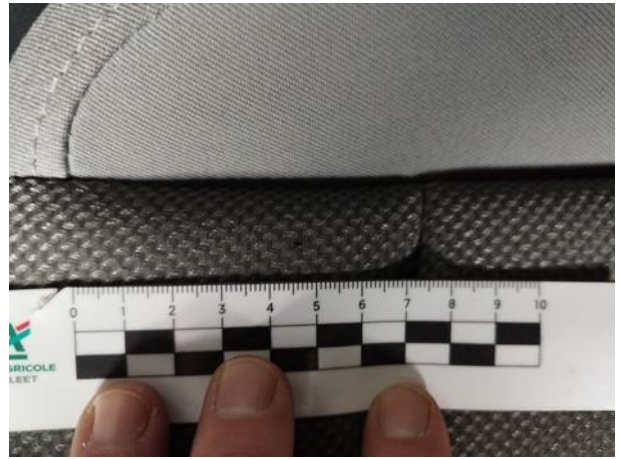

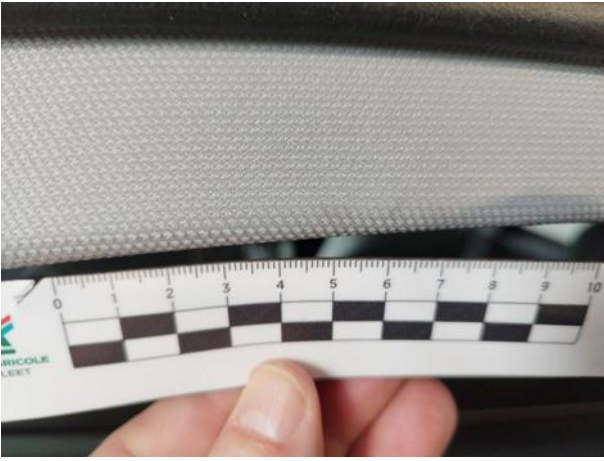

Dokumentacja fotograficzna do opinii CFM202311046





Dokumentacja fotograficzna do opinii CFM202311046



Dokumentacja fotograficzna do opinii CFM202311046



Dokumentacja fotograficzna do opinii CFM202311046

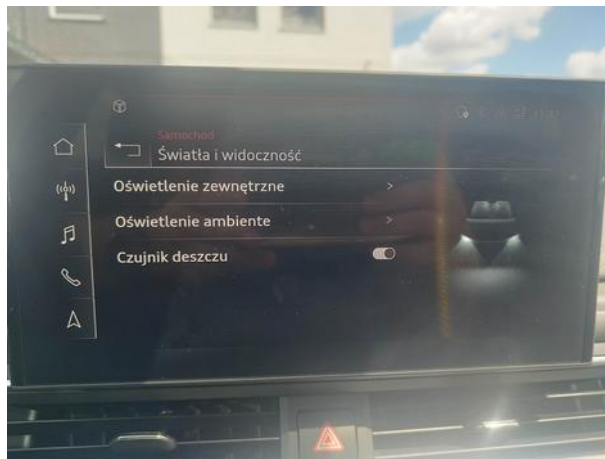

Dokumentacja fotograficzna do opinii CFM202311046

