

**„eRzecznawcy Królewicz i Wspólnicy Sp.Jawna”**  
ul. Kopijników 75A, 03-274 Warszawa

**OCENA TECHNICZNA**  
**Nr CFM202312112**  
**Data badania – 17 grudnia 2023r.**  
**Rzecznawca - Dariusz Rejowski**

**Zleceniodawca:** Carefleet S.A.  
**Adres:** ul. Legnicka 48 bud. C-D, 54-202 Wrocław  
**Zakres oceny:** Określenie wartości pojazdu dla potrzeb sprzedaży w trybie przetargu.

**Dane techniczne:**

Nr rejestracyjny: WW244SL

Marka pojazdu: NISSAN  
Model: QASHQAI 1.3 DIG-T N-CONNECTA  
Kolor: szary

Rodzaj nadwozia: SUV  
Rodzaj pojazdu: Osobowy  
Liczba drzwi: 5  
Liczba miejsc: 5  
Wskazania licznika [km]: 32122  
Nr fabryczny (VIN): SJNFFAJ11U2775533  
Rok produkcji: 2020  
Rok produkcji – uwaga: Pojazd z polskiej sieci dealerskiej  
Masa całkowita (kg): 1870  
Masa własna (kg): 1300  
Rodzaj paliwa: Benzyna  
Norma EURO: 6  
Typ silnika: zapłon iskrowy  
Układ/liczba cyl.: R4  
Pojemność [cm<sup>3</sup>]: 1332  
Moc [kW]: 103.00

Data pierwszej rejestracji w kraju: 15.12.2020

Pojazd zbadano w Magnicach k/Wrocławia na parkingu EFL S.A. w obecności zleceniodawcy.

**UWAGI:**

Pojazd zarejestrowany CAREFLEET S.A. ul. Legnicka 48 bud. C-D 54-202 Wrocław  
na:

1. Dowód rejestracyjny: DR/BAQ4851907
2. Data następnego badania technicznego: 15.12.2023r.
3. Kluczyki ilość kompletów: 2 (Dwa klucze zintegrowane z pilotem centralnego zamka)
4. Dokumentacja eksploatacyjna pojazdu: instrukcja obsługi - jest, książka przeglądów - jest
5. Liczba wpisów w książce serwisowej - 2: 9045 km, 16423 km dnia 18-01-2023

**WYNIKI BADANIA :**

**I. Silnik stwierdzono:** Układ smarowania - poziom oleju na wskaźniku kontrolnym w normie. Poziom cieczy w zbiorniku wyrównawczym układu chłodzenia - powyżej min. Rozruch i praca silnika w warunkach parkingowych w normie. Komora silnika zabrudzona eksploatacyjnie. Zaleca się sprawdzenie pracy silnika w warunkach drogowych.

**II. Podwozie stwierdzono:** Działanie układu hamulcowego i kierowniczego w warunkach parkingowych w normie. Zaleca się sprawdzenie układów podwozia pojazdu w warunkach drogowych.

**III. Układ przeniesienia napędu stwierdzono:** Obręcze kół - aluminiowe 4 sztuk, koło dojazdowe - stalowe. Felga PP – zarysowania. Skrzynia biegów - manualna 6 biegowa. Działanie skrzyni biegów w warunkach parkingowych w normie. Napęd na przednią oś. Zaleca się sprawdzenie układów przeniesienia napędu w warunkach warsztatowych i wykonanie przeglądu.

**IV. Nadwozie stwierdzono:** Barwa nadwozia szara

Zderzak przód: Odpryski / Zarysowania

Pokrywa przednia: Odpryski

Rama dachu lewa: Odpryski

Pokrywa tylna / drzwi tyłu: Zarysowania

Rama dachu prawa: Odpryski

Próg prawy: Zarysowania

Lusterko wsteczne prawe: Zarysowania

Zmierzona grubość powłoki lakierowej: pokrywa P - 100  $\mu\text{m}$ , błotnik PP - 100  $\mu\text{m}$ , drzwi PP - 90  $\mu\text{m}$ , drzwi TP - 90  $\mu\text{m}$ , poszycie TP - 100  $\mu\text{m}$ , pokrywa T - 100  $\mu\text{m}$ , poszycie TL - 120  $\mu\text{m}$ , drzwi TL - 90  $\mu\text{m}$ , drzwi PL - 90  $\mu\text{m}$ , błotnik PL - 100  $\mu\text{m}$ , dach - 100  $\mu\text{m}$ , próg P - 70  $\mu\text{m}$ , próg L - 90  $\mu\text{m}$

**V. Wnętrze stwierdzono:** Kokpit: Zarysowania

Podsufitka lewa: Otwory / Pęknięcia

Wykładzina LP: Zabrudzenia

Wykładzina bagażnika: Zabrudzenia

Podsufitka / część bagażowa: Zabrudzenia

Kanapa / fotel PT: Zabrudzenia

Układ klimatyzacji wymaga sprawdzenia szczelności, uzupełnienia czynnika roboczego oraz oczyszczenia parownika i układu dolotowego powietrza do wnętrza.

**VI. Wyposażenie, stwierdzono:** ABS

Adaptacyjne światła drogowe

Airbag 6 sztuk (przednie, boczne i kurtynowe dla obu rzędów foteli)

Antena - płetwa rekina

Chromowane obramowanie szyb bocznych

Czujnik deszczu

Czujnik odległości przy parkowaniu, tył

Czujniki parkowania, przód

El. podnoszenie szyb, przód i tył

ESP - układ stabilizacji toru jazdy

Felgi aluminiowe 18 z ogumieniem

Fotele przednie z manualną regulacją wysokości

Fotele przednie z regulacją lędźwiową

Gniazdo USB z tyłu

Hamulec postojowy - elektryczny

Hill Start Assist - system wspomagający wjazd na wzniesienie

Immobilizer

Instalacja radiowa + 6 głośników

Inteligentny system hamowania awaryjnego z funkcją wykrywania pieszych (P-FEB)  
 Inteligentny system kamer 360  
 Inteligentny system kontroli ruchów nadwozia  
 Inteligentny system kontroli toru jazdy  
 Inteligentny system ostrzeżenie o niezamierzonej zmianie pasa ruchu (LDW)  
 Inteligentny system wspomagania hamowania  
 Kierownica i dźwignia zmiany biegów pokryte skórą  
 Klimatyzacja automatyczna, dwustrefowa  
 Kolumna kierownicy regulowana w pionie i poziomie  
 Koło zapasowe - dojazdowe  
 Lampy tylne w technologii LED  
 Lusterka boczne elektrycznie składane  
 Lusterka boczne regulowane elektrycznie i ogrzewane  
 Lusterka boczne ze zintegrowanymi kierunkowskazami  
 Lusterko wsteczne automatycznie przyciemniające się  
 Radio z tunerem DAB  
 Relingi dachowe  
 System aktywnej kontroli zawieszenia  
 System aranżacji przestrzeni bagażowej  
 System inteligentnego kluczyka  
 System multimedialny NissanConnect z 7 calowym dotykowym ekranem Android Auto/Apple CarPlay  
 System pomiaru ciśnienia w oponach  
 System rozpoznawania znaków drogowych  
 System Start/Stop  
 Szyby boczne tylne i szyba tylna dodatkowo przyciemniane  
 Światła do jazdy dziennej LED  
 Światła przeciwmgielne  
 Tapicerka materiałowa  
 Tempomat z ogranicznikiem prędkości  
 Tylne drzwi z blokadą zabezpieczającą przed otwarciem przez dzieci  
 Tylne oparcie składane, dzielone (w stosunku 60/40)  
 Uchwyty ISOFIX do inst. fotelika, tył  
 Wspomaganie układu kierowniczego  
 Wyświetlacz TFT 5 zintegrowany z zestawem wskaźników  
 Zamek centralny z pilotem  
 Zderzaki w kolorze nadwozia  
 Lakier metalik  
 Pakiet Styl  
 Lampy full LED z funkcją doświetlania zakrętów  
 Szyberdach panoramiczny  
 Światła do jazdy dziennej LED z kierunkowskazami

## VII. Wyposażenie dodatkowe:

## VIII. Ogumienie :

Opona	Producent	Rozmiar	Stopień zużycia (szacunkowo)
PL Zimowe	Hankook,	215/55/18	30%
PP Zimowe	Hankook,	215/55/18	30%
TL Zimowe	Hankook,	215/55/18	30%
TP Zimowe	Hankook,	215/55/18	30%
dojazdowa	Uniroyal,	145/90/16	0%

---

Sporządzono w 2 egzemplarzach.

Do oceny dołączono 69 fotografii cyfrowych.

**Niniejsza opinia nie jest ekspertyzą stanu technicznego pojazdu ani gwarancją niezawodności zespołów i podzespołów pojazdu, została sporządzona wyłącznie na podstawie oględzin w warunkach istniejących w miejscu badania. Opinia określa wyłącznie szacunkową wartość rynkową pojazdu i może być wykorzystana tylko przez zlecającego. Sporządzający opinię zastrzega się, że nie ponosi odpowiedzialności za wady ukryte pojazdu, wady prawne, błędy w dokumentacji pojazdu i błędy montażu. Opinia została sporządzona bezstronnie.**

Rzecznawca , data: 17 grudnia 2023

.....

Dokumentacja fotograficzna do opinii CFM202312112





Dokumentacja fotograficzna do opinii CFM202312112



Dokumentacja fotograficzna do opinii CFM202312112

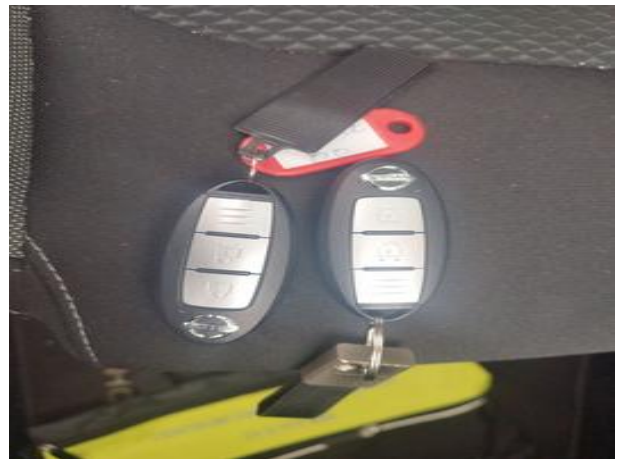
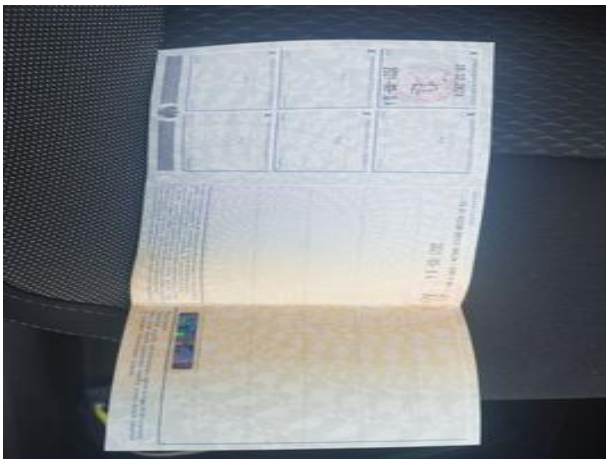
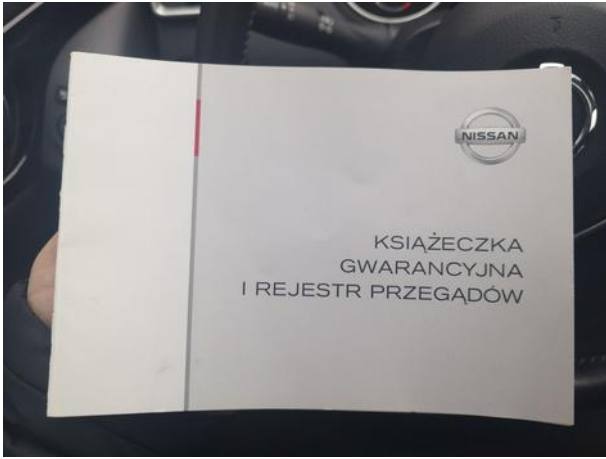



Dokumentacja fotograficzna do opinii CFM202312112





Dokumentacja fotograficzna do opinii CFM202312112



Dokumentacja fotograficzna do opinii CFM202312112





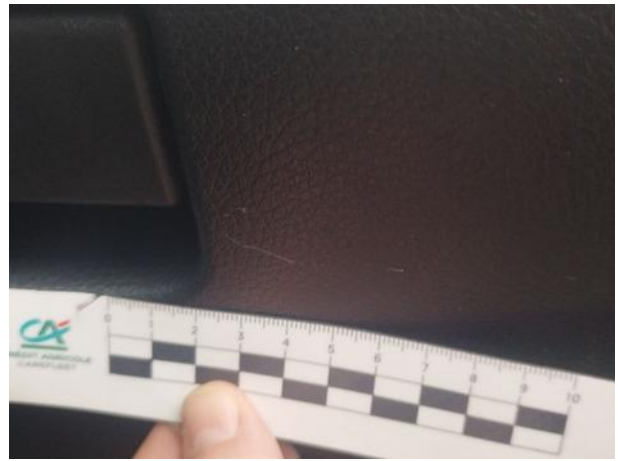



Dokumentacja fotograficzna do opinii CFM202312112



Dokumentacja fotograficzna do opinii CFM202312112

