

„eRzecznawcy Królewicz i Wspólnicy Sp.Jawna”
ul. Kopijników 75A, 03-274 Warszawa

OCENA TECHNICZNA
Nr CFM202311058
Data badania – 17 listopada 2023r.
Rzecznawca - Dariusz Rejowski

Zleceniodawca: Carefleet S.A.
Adres: ul. Legnicka 48 bud. C-D, 54-202 Wrocław
Zakres oceny: Określenie wartości pojazdu dla potrzeb sprzedaży w trybie przetargu.

Dane techniczne:

Nr rejestracyjny: WW943SH

Marka pojazdu: OPEL
Model: INSIGNIA 1.5 T GPF ENJOY S&S
Kolor: srebrny

Rodzaj nadwozia: Hatchback
Rodzaj pojazdu: Osobowy
Liczba drzwi: 5
Liczba miejsc: 5
Wskazania licznika [km]: 76904
Nr fabryczny (VIN): W0VZM6EB2L1028055
Rok produkcji: 2020
Rok produkcji – uwaga: Pojazd z polskiej sieci dealerskiej
Masa całkowita (kg): 2020
Masa własna (kg): 1427
Rodzaj paliwa: Benzyna
Norma EURO: 6
Typ silnika: zapłon iskrowy
Układ/liczba cyl.: R4
Pojemność [cm³]: 1490
Moc [kW]: 121.00

Data pierwszej rejestracji w kraju: 23.09.2020

Pojazd zbadano w Magnicach k/Wrocławia na parkingu EFL S.A. w obecności zleceniodawcy.

UWAGI:

Pojazd zarejestrowany CAREFLEET S.A. ul. Legnicka 48 bud. C-D 54-202 Wrocław
na:

1. Dowód rejestracyjny: DR/BAQ3733189
2. Data następnego badania technicznego: 23.09.2025r.
3. Kluczyki ilość kompletów: 2 (Dwa klucze zintegrowane z pilotem centralnego zamka)
4. Dokumentacja eksploatacyjna pojazdu: instrukcja obsługi - jest, książka przeglądów - jest
5. Liczba wpisów w książce serwisowej - 0

WYNIKI BADANIA :

I. Silnik stwierdzono: Układ smarowania - poziom oleju na wskaźniku kontrolnym w normie. Poziom cieczy w zbiorniku wyrównawczym układu chłodzenia - powyżej min. Rozruch i praca silnika w warunkach parkingowych w normie. Komora silnika zabrudzona eksploatacyjnie. Zaleca się sprawdzenie pracy silnika w warunkach drogowych.

II. Podwozie stwierdzono: Działanie układu hamulcowego i kierowniczego w warunkach parkingowych w normie. Zaleca się sprawdzenie układów podwozia pojazdu w warunkach drogowych.

III. Układ przeniesienia napędu stwierdzono: Obręcze kół - aluminiowe 4 sztuk, koło dojazdowe - stalowe. Felga PP – zarysowania, Felga PT - zarysowania. Skrzynia biegów - manualna 6 biegowa. Działanie skrzyni biegów w warunkach parkingowych w normie. Napęd na przednią oś. Zaleca się sprawdzenie układów przeniesienia napędu w warunkach warsztatowych i wykonanie przeglądu.

IV. Nadwozie stwierdzono: Barwa nadwozia srebrna

Zderzak przód: Zarysowania / Odpryski

Pokrywa przednia: Zarysowania / Odpryski

Szyba czołowa: Odpryski

Błotnik LP: Zdeformowanie / Wgniecenie

Drzwi LP: poszycie: Odpryski

Dach: Zarysowania / Zdeformowanie / Wgniecenie

Drzwi LT: poszycie: Zarysowania

Błotnik / ściana boczna LT: Zarysowania

Pokrywa tylna / drzwi tyłu: Odpryski

Zmierzona grubość powłoki lakierowej: pokrywa P - 110 μm , błotnik PP - 110 μm , drzwi PP - 110 μm , drzwi TP - 110 μm , poszycie TP - 110 μm , pokrywa T - 110 μm , poszycie TL - 110 μm , drzwi TL - 110 μm , drzwi PL - 110 μm , błotnik PL - 110 μm , dach - 110 μm , próg P - 60 μm , próg L - 60 μm

V. Wnętrze stwierdzono: Tapicerka pokrywy bagażnika / drzwi tyłu: Zarysowania
Przestrzeń bagażowa / próg załadowniczy: Zarysowania

Układ klimatyzacji wymaga sprawdzenia szczelności, uzupełnienia czynnika roboczego oraz oczyszczenia parownika i układu dolotowego powietrza do wnętrza.

VI. Wyposażenie, stwierdzono: 7 głośników premium

Automatyczny włącznik świateł drogowych

Automatyczny włącznik świateł z czujnikiem tunelu

Bezkluczykowe uruchomienie silnika (składowa ATH)

Czujnik deszczu

Czujnik odległości od poprzedzającego pojazdu

Elektryczne szyby, tył

ESP - program stabilizacji toru jazdy

Felgi aluminiowe 17, 5 podównych ramion, Opony 215/55

Fotel kierowcy z regulacją 6-kierunkową

Fotel pasażera regulowany w 4 kierunkach

Gniazdo USB w podłokietniku do przesyłania danych i ładowania

Hamulec postojowy sterowany elektrycznie

Kierownica skórzana

Klimatyzacja sterowana elektronicznie, dwustrefowa

Lampy tylne LED

Lusterka boczne regulowane elektrycznie i ogrzewane w kolorze nadwozia składane ręcznie

Lusterko wsteczne światłoczułe

Ostrzeg. przed kolizją, auto. hamowanie, wykryw. pieszych, utrzym. pasa - pakiet Asystent Kierowcy

1

Podłokietnik centralny z tyłu
Poduszki powietrzne, boczne z przodu i kurtynowe
Sterowanie radiem z kierownicy
System informacji o statusie samochodu (czujnik ciśnienia w oponach inf. o każdej oponie)
System Multimedia z USB, Bluetooth, kolorowy ekran dotykowy 7", 6 głośników, obsługa głosowa, ACP, AA
System wykrywania pieszych z przodu
Szyba przednia odbijająca promieniowanie cieplne
Światła do jazdy dziennej LED
Tapicerka materiałowa
Tempomat z ogranicznikiem prędkości
Wspomaganie hamowania przy małych prędkościach w celu uniknięcia kolizji
Wyświetlacz graficzny 3.5 pomiędzy zegarami
Alarm
Koło zapasowe dojazdowe 16
Lakier metalik
Pakiet Enjoy Plus
Czujniki odległości przy parkowaniu - przód i tył
Reflektory przeciwmgielne

VII. Wyposażenie dodatkowe:

VIII. Ogumienie :

Opona	Producent	Rozmiar	Stopień zużycia (szacunkowo)
PL lato	Bridgestone	225/55/17	45%
PP lato	Bridgestone	225/55/17	45%
TL lato	Bridgestone	225/55/17	45%
TP lato	Bridgestone	225/55/17	45%
dojazdowa	Continental	125/80/16	0%

Sporządzono w 2 egzemplarzach.

Do oceny dołączono 74 fotografii cyfrowych.

Niniejsza opinia nie jest ekspertyzą stanu technicznego pojazdu ani gwarancją niezawodności zespołów i podzespołów pojazdu, została sporządzona wyłącznie na podstawie oględzin w warunkach istniejących w miejscu badania. Opinia określa wyłącznie szacunkową wartość rynkową pojazdu i może być wykorzystana tylko przez zlecającego. Sporządzający opinię zastrzega się, że nie ponosi odpowiedzialności za wady ukryte pojazdu, wady prawne, błędy w dokumentacji pojazdu i błędy montażu. Opinia została sporządzona bezstronnie.

Rzeczoznawca , data: 17 listopada 2023

.....

Dokumentacja fotograficzna do opinii CFM202311058



Dokumentacja fotograficzna do opinii CFM202311058



Dokumentacja fotograficzna do opinii CFM202311058

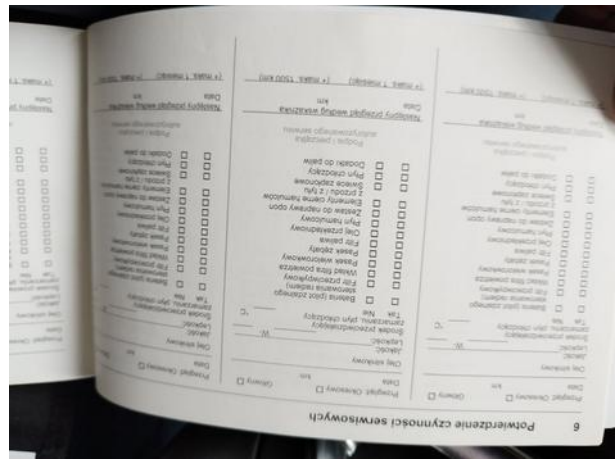
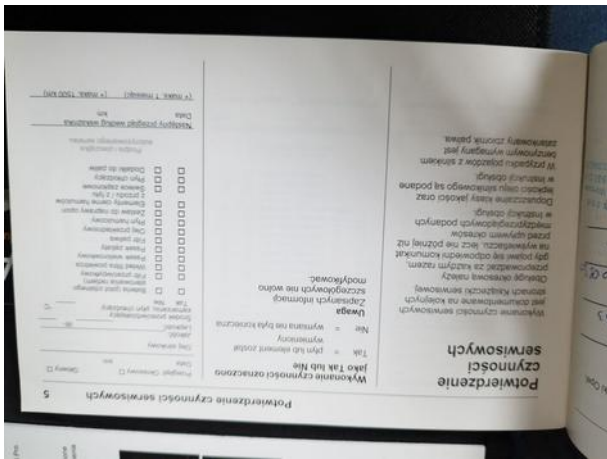
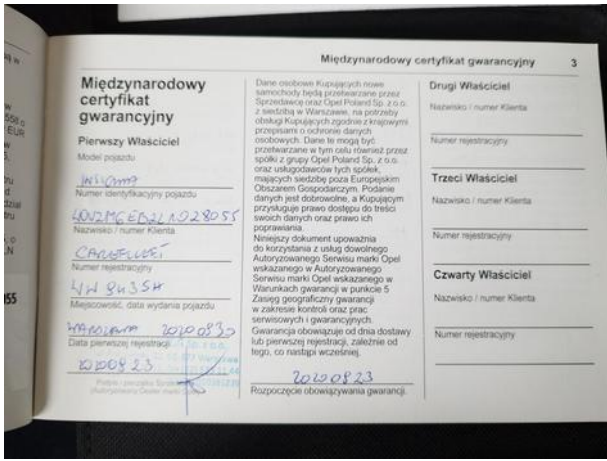



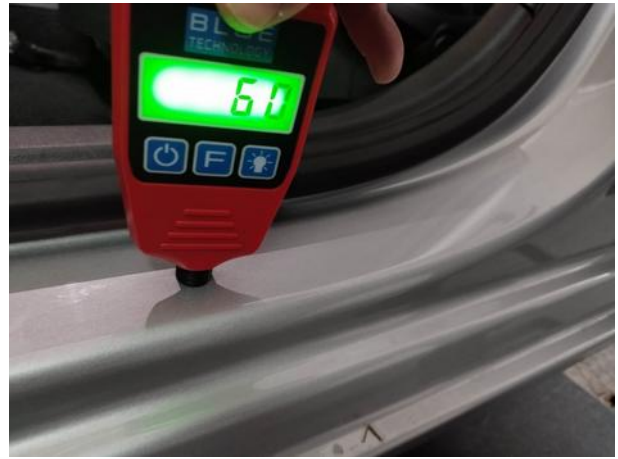





Dokumentacja fotograficzna do opinii CFM202311058

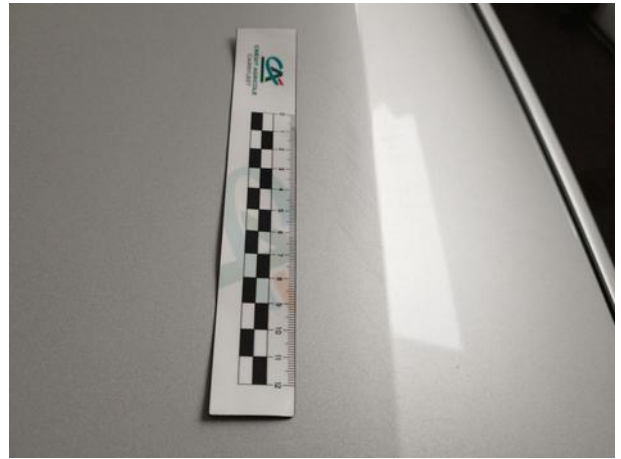

Dokumentacja fotograficzna do opinii CFM202311058

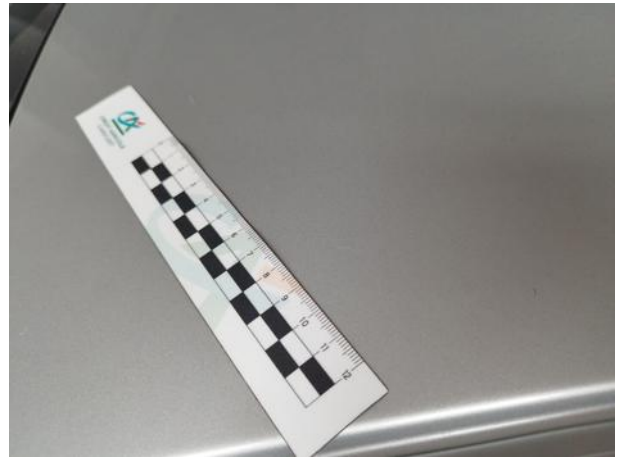
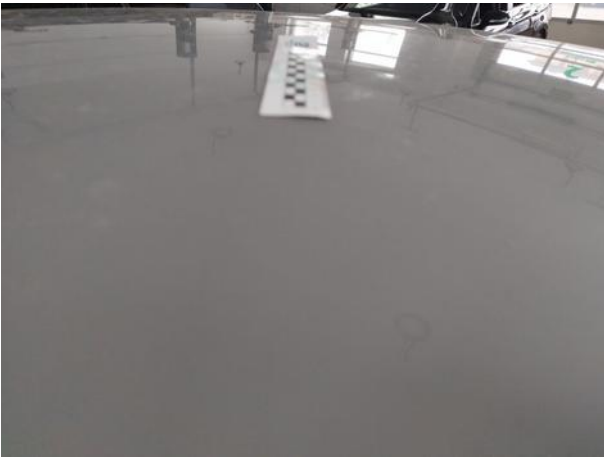

Dokumentacja fotograficzna do opinii CFM202311058

