

„eRzecznawcy Królewicz i Wspólnicy Sp.Jawna”
ul. Kopijników 75A, 03-274 Warszawa

OCENA TECHNICZNA

Nr CFM202312195

Data badania – 27 grudnia 2023r.

Rzecznawca - Dariusz Rejowski

Zleceniodawca: Carefleet S.A.
Adres: ul. Legnicka 48 bud. C-D, 54-202 Wrocław
Zakres oceny: Określenie wartości pojazdu dla potrzeb sprzedaży w trybie przetargu.

Dane techniczne:

Nr rejestracyjny: DW5FJ09

Marka pojazdu: FORD

Model: FOCUS 1.5 ECOBLUE TREND EDITIO

Kolor: biały

Rodzaj nadwozia: Kombi

Rodzaj pojazdu: Osobowy

Liczba drzwi: 5

Liczba miejsc: 5

Wskazania licznika [km]: 175099

Nr fabryczny (VIN): WF0PXXGCHPKT88858

Rok produkcji: 2019

Rok produkcji – uwaga: Pojazd z polskiej sieci dealerskiej

Masa całkowita (kg): 1955

Masa własna (kg): 1360

Rodzaj paliwa: Olej napędowy

Norma EURO: 6

Typ silnika: zapłon samoczynny

Układ/liczba cyl.: R4

Pojemność [cm³]: 1498

Moc [kW]: 70.00

Data pierwszej rejestracji w kraju: 05.09.2019

Pojazd zbadano w Magnicach k/Wrocławia na parkingu EFL S.A. w obecności zleceniodawcy.

UWAGI:

Pojazd zarejestrowany CAREFLEET S.A. ul. Legnicka 48 bud. C-D 54-202 Wrocław
na:

1. Dowód rejestracyjny: DR/BAP3882154
2. Data następnego badania technicznego: 14.11.2024r.
3. Kluczyki ilość kompletów: 2 (Dwa klucze zintegrowane z pilotem centralnego zamka)
4. Dokumentacja eksploatacyjna pojazdu: instrukcja obsługi - jest, książka przeglądów - jest
5. Liczba wpisów w książce serwisowej - 7: 16651 km, 50504 km, 67022 km, 84509 km, 101902 km, 119121 km, 155010 km dnia 17-07-2023

WYNIKI BADANIA :

I. Silnik stwierdzono: Układ smarowania - poziom oleju na wskaźniku kontrolnym w normie. Poziom cieczy w zbiorniku wyrównawczym układu chłodzenia - powyżej min. Rozruch i praca silnika w warunkach parkingowych w normie. Komora silnika zabrudzona eksploatacyjnie. Zaleca się sprawdzenie pracy silnika w warunkach drogowych.

II. Podwozie stwierdzono: Działanie układu hamulcowego i kierowniczego w warunkach parkingowych w normie. Zaleca się sprawdzenie układów podwozia pojazdu w warunkach drogowych.

III. Układ przeniesienia napędu stwierdzono: Obręcze kół - aluminiowe 4 sztuk, koło dojazdowe - stalowe. Skrzynia biegów - manualna 6 biegowa. Działanie skrzyni biegów w warunkach parkingowych w normie. Napęd na przednią oś. Zaleca się sprawdzenie układów przeniesienia napędu w warunkach warsztatowych i wykonanie przeglądu.

IV. Nadwozie stwierdzono: Barwa nadwozia biała
Zderzak przód: Zarysowania / Zdeformowanie / Wgniecenie
Atrapa przednia: Odpryski
Pokrywa przednia: Odpryski / Zdeformowanie / Wgniecenie
Reflektor przeciwmgłowy lewy: Odpryski
Szyba czołowa: Odpryski
Drzwi LP: Odpryski / Zarysowania
Drzwi LT: Zarysowania
Błotnik / ściana boczna LT: Odpryski / Zdeformowanie / Wgniecenie / Korozja
Pokrywa tylna / drzwi tyłu: Zarysowania
Zderzak tył: Zarysowania
Błotnik / ściana boczna PT: Odpryski
Drzwi PT: Zarysowania
Próg prawy: Zarysowania
Drzwi PP: Zarysowania
Reflektor przeciwmgłowy prawy: Odpryski
Słupek B prawy: Zarysowana / wgniecenie

Zmierzona grubość powłoki lakierowej: pokrywa P - 125 μm , błotnik PP - 130 μm , drzwi PP - 140 μm , drzwi TP - 115 μm , poszycie TP - 140 μm , pokrywa T - 125 μm , poszycie TL - 125 μm , drzwi TL - 120 μm , drzwi PL - 135 μm , błotnik PL - 100 μm , dach - 135 μm , próg P - 55 μm , próg L - 55 μm

V. Wnętrze stwierdzono: Kokpit: Otwory / Pęknięcia / Zarysowania
Schowek pasażera: Zarysowania
Tapicerka drzwi LP: Zabrudzenia
Wykładzina LP: Zabrudzenia
Listwa progu LP: Przetarcia
Fotel LP: Zabrudzenia / Przetarcia
Tapicerka drzwi LT: Zarysowania
Kanapa T: Zabrudzenia
Wykładzina bagażnika: Zabrudzenia / Przetarcia / Uszkodzenia mechaniczne
Podsufitka / część bagażowa: Zabrudzenia / Zarysowania
Tapicerka pokrywy bagażnika / drzwi tyłu: Zabrudzenia / Otwory / Pęknięcia / Zarysowania
Roleta / półka bagażnika: Zabrudzenia / Zarysowania
Przestrzeń bagażowa / próg załadowniczy: Zarysowania
Tapicerka drzwi PT: Zabrudzenia
Listwa progu PT: Przetarcia
Listwa progu PP: Przetarcia
Tapicerka drzwi PP: Zabrudzenia / Zarysowania

Układ klimatyzacji wymaga sprawdzenia szczelności, uzupełnienia czynnika roboczego oraz oczyszczenia parownika i układu dolotowego powietrza do wnętrza.

VI. Wyposażenie, stwierdzono: Dach lakierowany w kolorze nadwozia

Dywaniki welurowe z przodu

ESP - układ stabilizacji toru jazdy, TSC, TA EBA i wspom. ruszania pod górę HSA

Felgi aluminiowe 16 (wzór 5-ramienny, D2XCX) z ogumieniem

Fotel kierowcy - ręczna regulacja pochylenia oparcia

Fotel kierowcy regul. elektrycznie w 4 kierunkach

Fotel kierowcy z regulacją lędźwiową

Fotel pasażera - ręczna regulacja pochylenia oparcia

Fotel pasażera z regulacją przód - tył

Fotele przednie - styl sportowy

Gniazdko 12V w bagażniku

Hamulec postojowy - sterowany elektrycznie z funkcją Auto Hold

Immobilizer

Inteligentny ogranicznik prędkości

Kierownica 3-ramienna, skórzana

Kieszenie w oparciach foteli przednich

Klamki zewnętrzne drzwi - lakierowane w kolorze nadwozia

Klimatyzacja manualna

Kluczyk Ford My Key

Kolumna kierownicy regulowana w dwóch płaszczyznach

Komputer pokładowy

Konsola centralna Premium z przesuwającym podłokietnikiem, schowek zamykany roletą i gniazdko 12V

Konsola dachowa - średniej długości z lampkami LED w 1 i 2 rzędzie siedzeń

Lakier Uni

Lane Keeping Alert

Listwa wzdłuż dolnej linii szyb bocznych – w kolorze chromu

Listwy progowe - w kolorze tworzywa

Lusterka boczne regulowane elektrycznie i ogrzewane, w kolorze nadwozia, z kierunkowskazami

Podsufitka w jasnej tonacji

Poduszki powietrzne – poduszki boczne dla kierowcy i pasażera z przodu

Poduszki powietrzne – poduszki czołowe dla kierowcy i pasażera z przodu

Poduszki powietrzne boczne kurtyny 1 i 2 rząd

Radio SYNC 2.5, wysł. 8", Applink 3.0, ACP, AA, z.głośno., Bluetooth, 2 USB, z.sterow. kierow., głośniki

Reflektory - halogenowe

Reflektory – światła do jazdy dziennej LED

Reflektory automatyczne, włączające się w zależności od poziomu natężenia światła

Relingi bagażnika dachowego z wykończeniem w kolorze srebrnym

Roleta zasłaniająca przestrzeń bagażową

Spojler tylny w kolorze nadwozia

System Auto-Start-Stop

System bezkorkowego wlewu paliwa - Ford Easy Fuel

System monitorowania ciśnienia w ogumieniu (TPMS)

System przypominający o zapięciu pasów dla wszystkich foteli

System wspomagający kierowcę w unikaniu lub zmniejszaniu skutków kolizji Pre-Collision Assist

Szyba przednia z dodatkową warstwą akustyczną

Szyby przednie i tylne elektryczne z syst. automatycznego zamykania z czujnikiem przeszkody

Światła przeciwmgielne ze statycznym doświetlaniem zakrętów

Światła przeciwmgielne, tylne

Tapicerka materiałowa Foundry

Tylne oparcie składane, dzielone w proporcji 60:40

Uchwyt dźwigni zmiany biegów wykończony skórą
Uchwyty ISOFIX do mocowania fotelika dziecięcego na tylnej kanapie
Wspomaganie układu kierowniczego, elektryczne EPAS
Wybór trybu jazdy - Standardowy, Sportowy, Eco
Wyłącznik poduszki powietrznej pasażera z przodu
Wyświetlacz 4.2 na tablicy zegarów
Zamek centralny z pilotem
Zderzaki - górna część lakierowana w kolorze nadwozia, dolna w kolorze tworzywa
Czujniki odległości przy parkowaniu tył
Koło zapasowe dojazdowe
Tempomat

VII. Wyposażenie dodatkowe:

VIII. Ogumienie :

Opona	Producent	Rozmiar	Stopień zużycia (szacunkowo)
PL zima	Goodyear,	205/60/R16	30%
PP zima	Goodyear,	205/60/R16	10%
TL zima	Goodyear,	205/60/R16	10%
TP zima	Goodyear,	205/60/R16	25%
dojazdowa	Hankook,	T125/70/R16	0%

Sporządzono w 2 egzemplarzach.

Do oceny dołączono 139 fotografii cyfrowych.

Niniejsza opinia nie jest ekspertyzą stanu technicznego pojazdu ani gwarancją niezawodności zespołów i podzespołów pojazdu, została sporządzona wyłącznie na podstawie oględzin w warunkach istniejących w miejscu badania. Opinia określa wyłącznie szacunkową wartość rynkową pojazdu i może być wykorzystana tylko przez zlecającego. Sporządzający opinię zastrzega się, że nie ponosi odpowiedzialności za wady ukryte pojazdu, wady prawne, błędy w dokumentacji pojazdu i błędy montażu. Opinia została sporządzona bezstronnie.

Rzecznawca , data: 27 grudnia 2023

.....

Dokumentacja fotograficzna do opinii CFM202312195



Dokumentacja fotograficzna do opinii CFM202312195



Dokumentacja fotograficzna do opinii CFM202312195

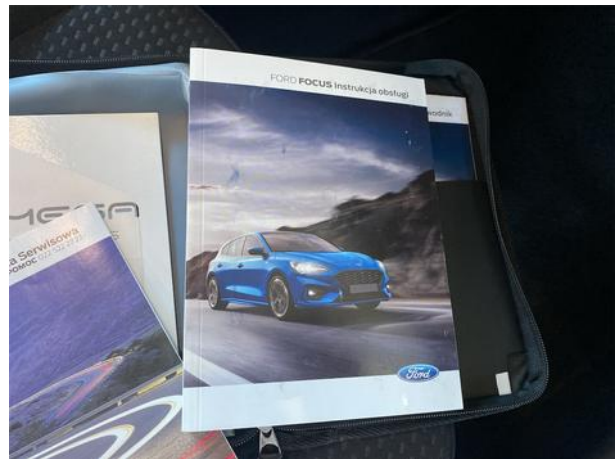
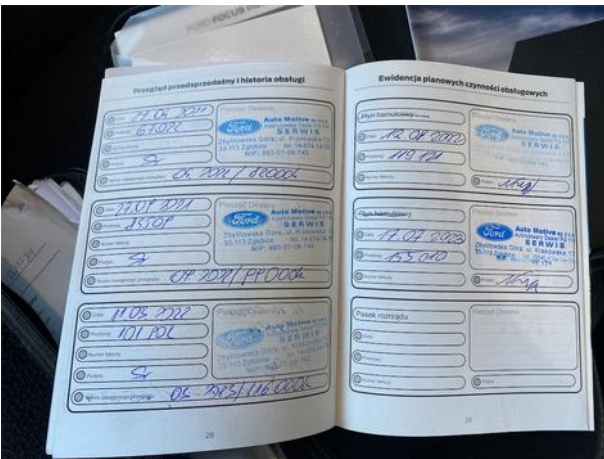
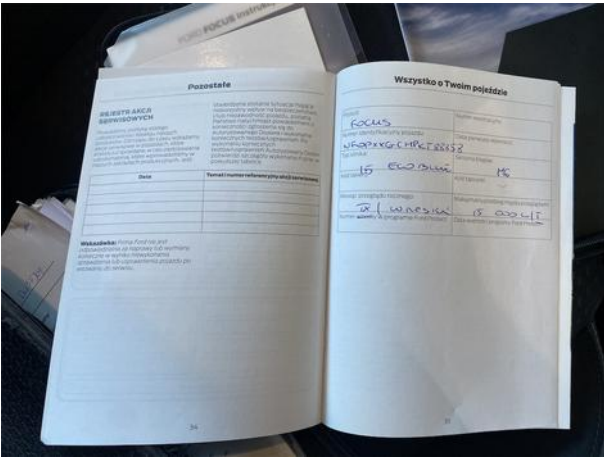
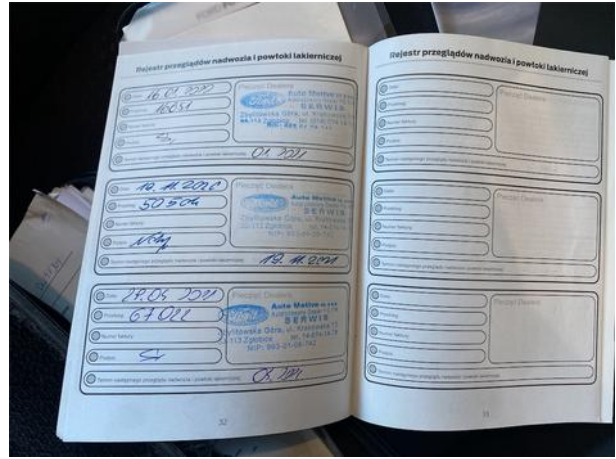

Dokumentacja fotograficzna do opinii CFM202312195



Dokumentacja fotograficzna do opinii CFM202312195





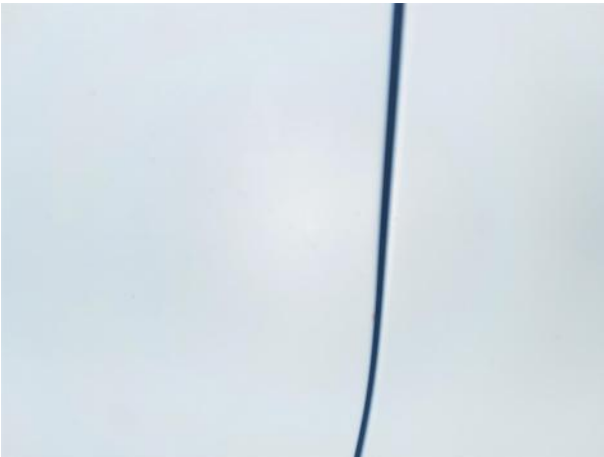



Dokumentacja fotograficzna do opinii CFM202312195



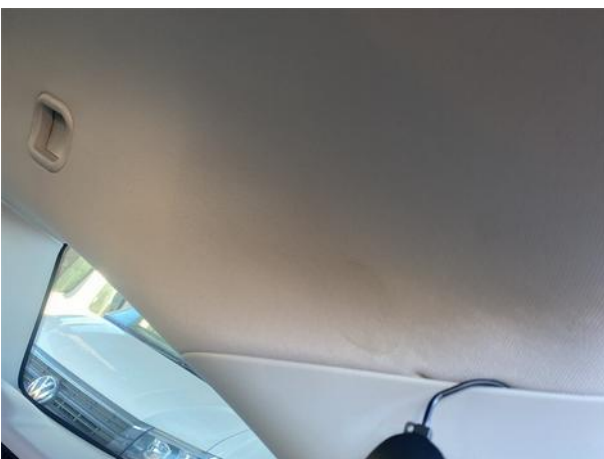



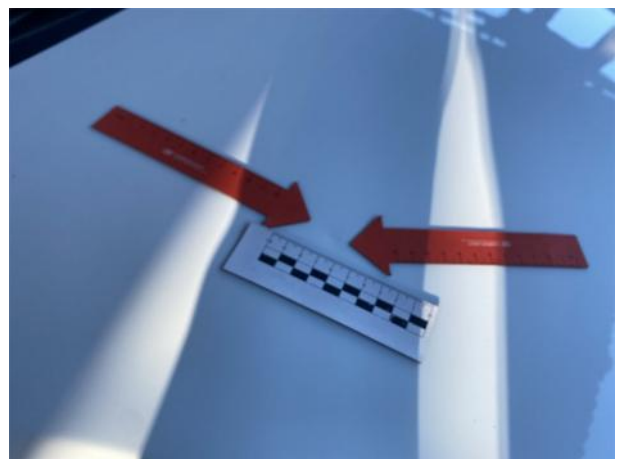



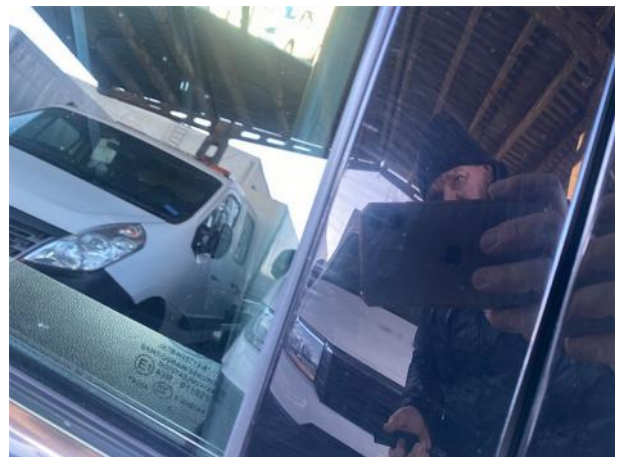





Dokumentacja fotograficzna do opinii CFM202312195



Dokumentacja fotograficzna do opinii CFM202312195

